

comune di pian camuno

# Piano di Governo del Territorio

## documento di piano adeguamento PTR: riferimenti cartografici ed elementi in ambito comunale

### dp 3

marzo 2014  
scala 1:300.000  
aggiornamenti

revisione n.1/2013 art. 8 comma 4 L.R. 12/2005 e s.m.i.

adottata dal Consiglio Comunale con Delibera n° 18 del 17 luglio 2014  
approvata dal Consiglio Comunale con Delibera n° 30 del 6 dicembre 2014

#### pianificazione e coordinamento

arch. claudio nodari esine - bs  
arch. mauro bellicini esine - bs  
arch. ariela rivetta breno - bs

**il responsabile del procedimento**  
arch. pier giorgio pietroboni

#### rapporto ambientale

ing. marcella salvetti

#### studio agronomico - forestale

dott. for. marco sangalli borno - bs

**il sindaco**  
geom. pe renato pietro

**claudio nodari architetto**  
studio di architettura e urbanistica

ordine degli architetti, pianificatori, paesaggisti e conservatori  
della provincia di brescia n. 544

**collaborazione**



tavola A \_ ambiti geografici e unità tipologiche del paesaggio

tavola A \_ componenti PTR-PPR in ambito comunale:  
paesaggio delle valli prealpine  
paesaggio dei laghi insubrici



tavola B \_ elementi identificativi e percorsi di interesse paesaggistico

tavola B \_ componenti PTR-PPR in ambito comunale:  
strada panoramica n. 26 Via della Vallecamonica e antica via Valeriana  
tracciato guida paesaggistico n. 31 linea ferroviaria Brescia - Iseo - Edölo



tavola C \_ istituzioni per la natura

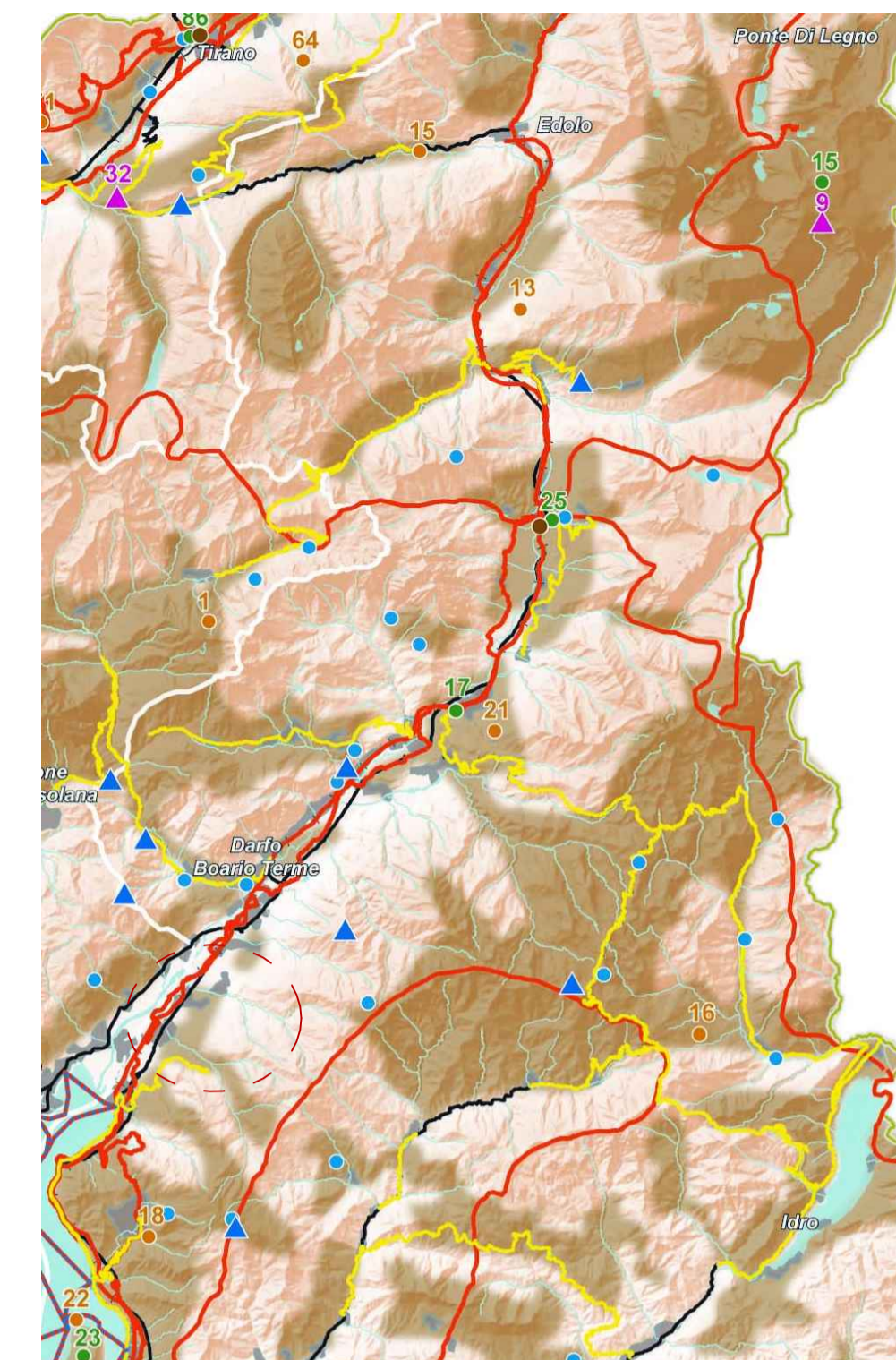

tavola E \_ viabilità di rilevanza paesaggistica

tavola E \_ componenti PTR-PPR in ambito comunale:  
strada panoramica n. 26 Via della Vallecamonica e antica via Valeriana  
tracciato guida paesaggistico n. 31 linea ferroviaria Brescia - Iseo - Edölo

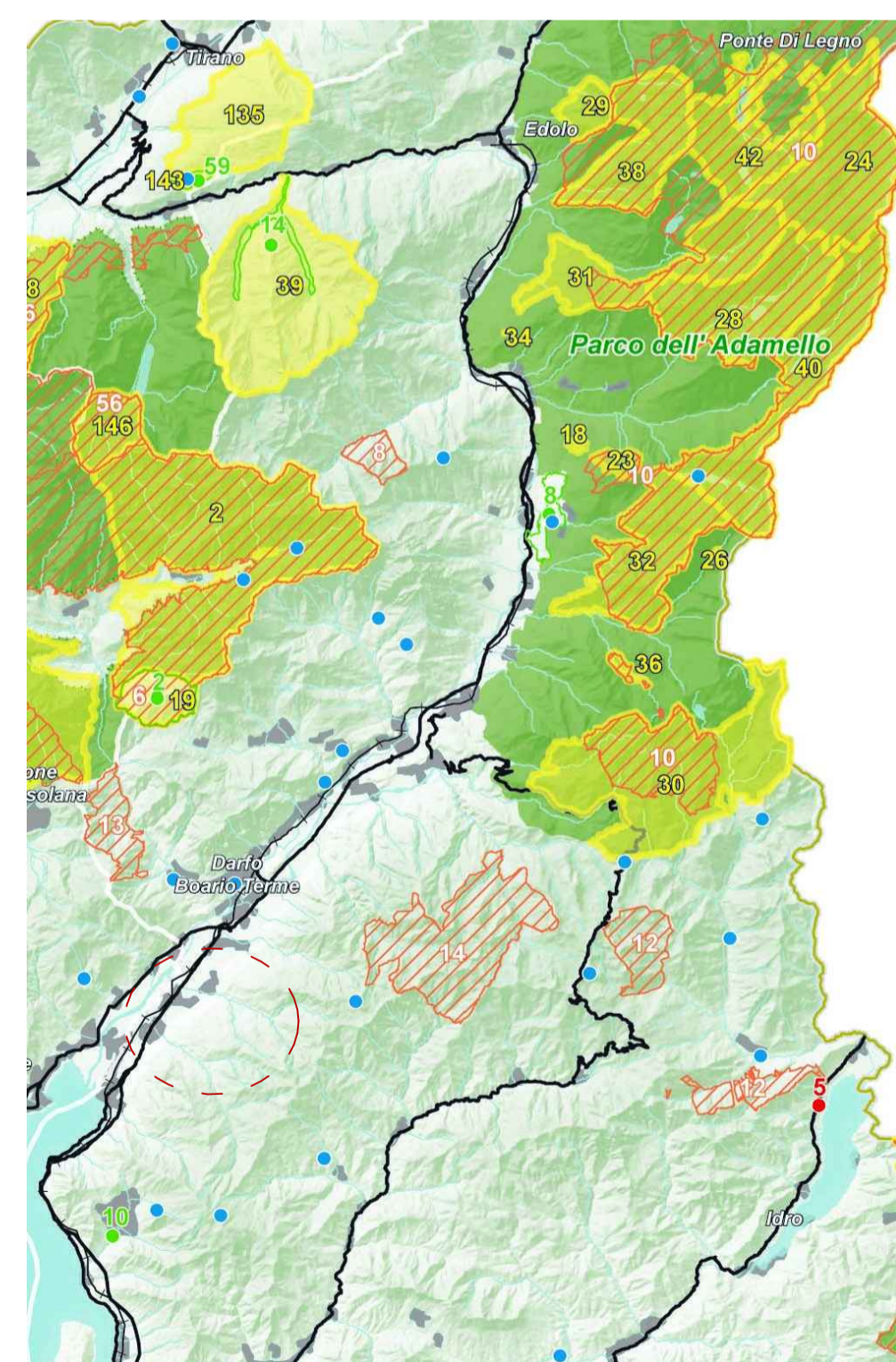
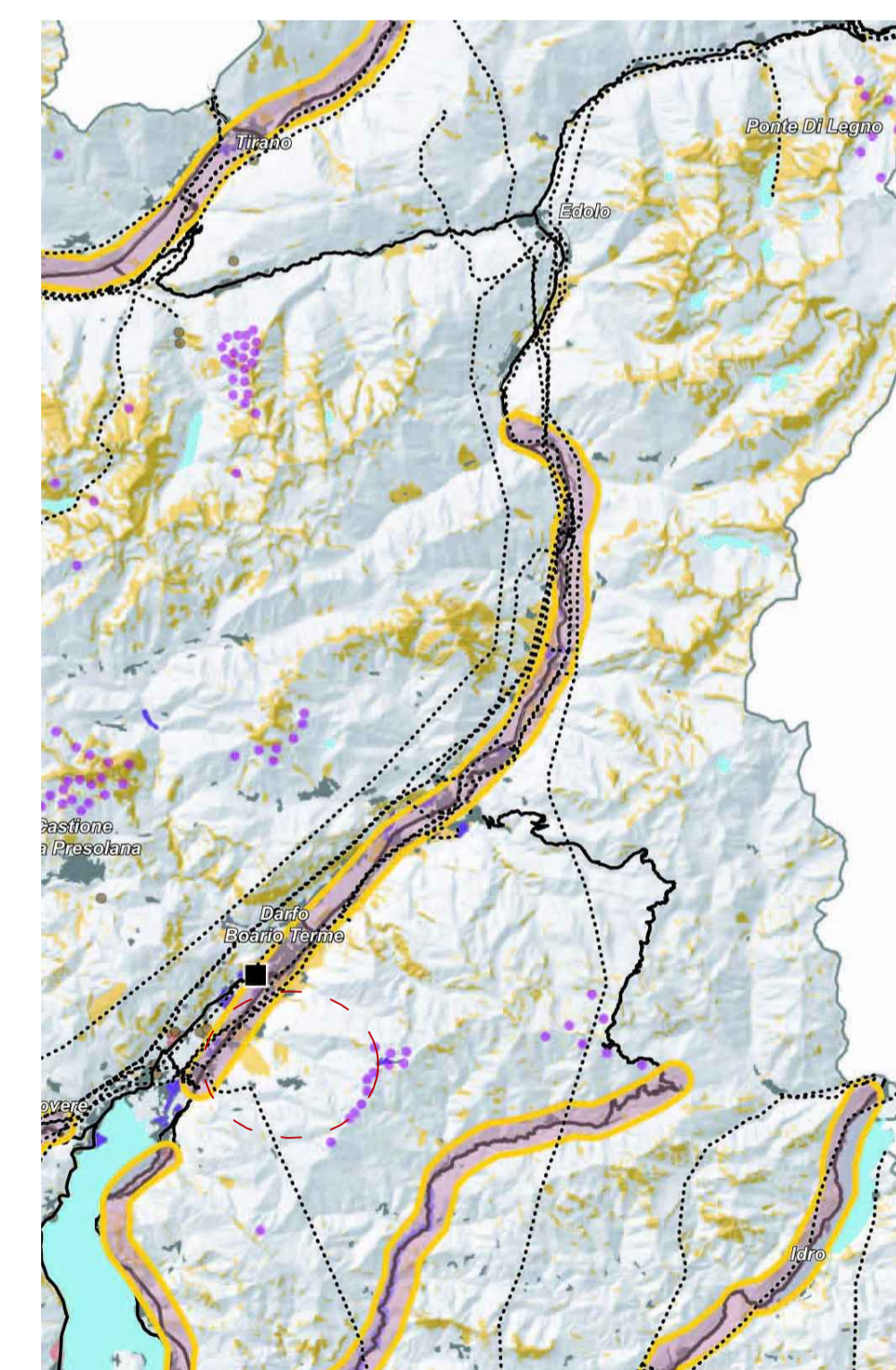

tavola F \_ riquadrificazione paesaggistica:  
ambiti ed aree di attenzione regionale

tavola F \_ componenti PTR-PPR in ambito comunale:  
conurbazioni linari - fondovalle Vallecamonica  
ambiti scabelli - comprensorio di Montecampione