

# Piano di Governo del Territorio

documento di piano  
mappatura suggerimenti e proposte

dp 2

marzo 2014  
scala 1:5000

aggiornamenti

**revisione n.1 / 2013** art.8 comma 4 L.R. 12/2005 e s.m.i.  
adottata dal Consiglio Comunale con Delibera n° 18 del 17 luglio 2014  
approvata dal Consiglio Comunale con Delibera n° 30 del 6 dicembre 2014

#### pianificazione e coordinamento

arch. claudio nodari este - bs  
arch. maura bellicini este - bs  
arch. ariela rivetta breno - bs

**Il responsabile del procedimento**  
arch. pier gorgio pietroboli

#### rapporto ambientale

ing. marcella salvetti selero - bs

#### studio agronomico - forestale

dott. for. marco sangalli bono - bs

#### Il sindaco

geom. pa. renato pietro

#### claudio nodari architetto

studio di architettura e urbanistica  
ordine degli architetti, pianificatori, paesaggisti e conservatori della provincia di brescia n. 544

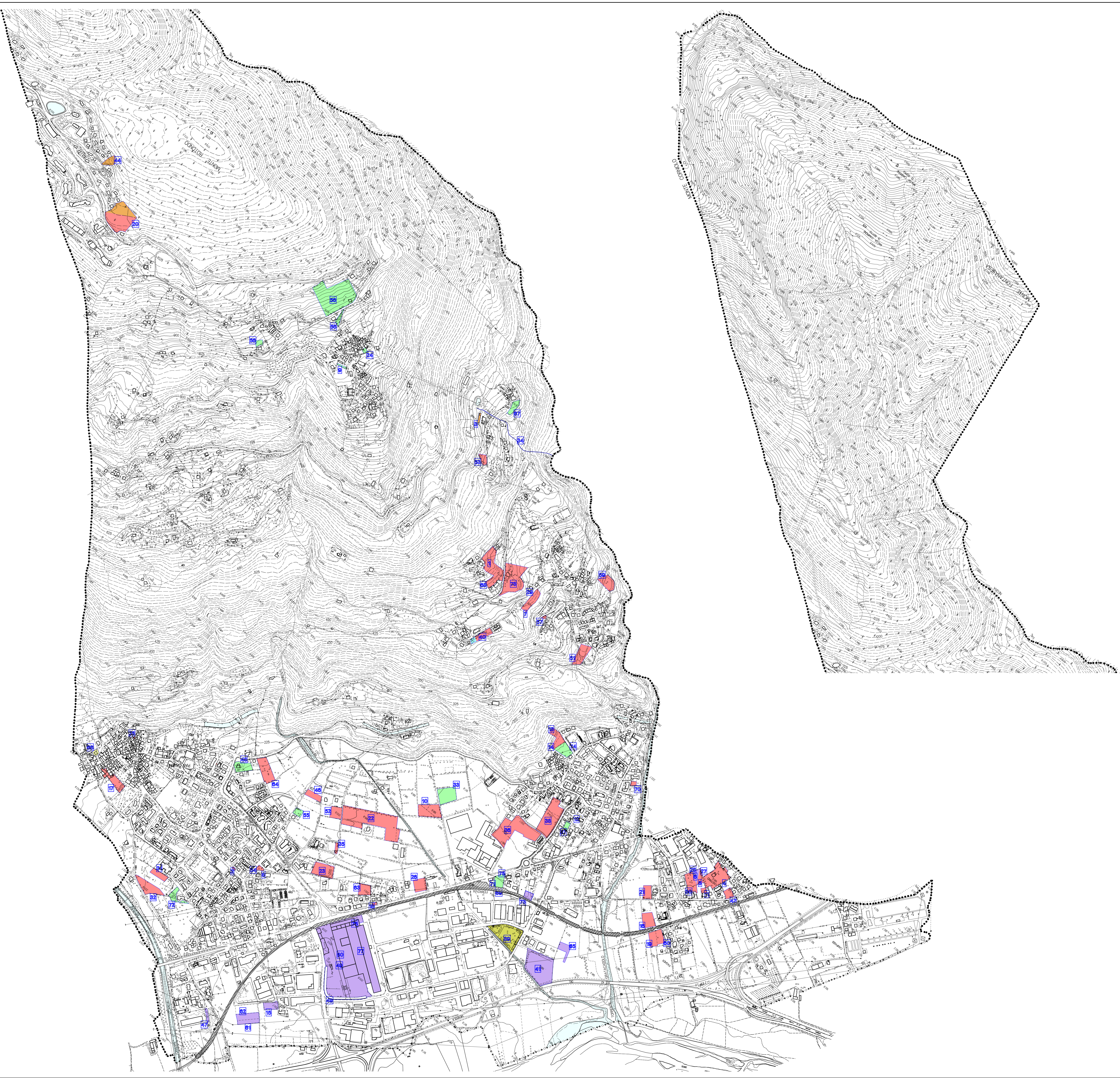

#### LEGENDA

- richiesta di inserimento in ambito residenziale
- richiesta di inserimento in ambito produttivo
- richiesta di modifica ambito o volumetrico definito
- richiesta di inserimento in ambito turistico
- richiesta di inserimento in ambito a servizi
- richiesta di modifica reticolo idrico minore
- n. richiesta
- zone d'acquo e relative zone di rispetto
- confine comunale
- confine provinciale

