Protocollo

Comune di Pian Camuno

Provincia di Brescia

Piano di Governo del Territorio

Documento di Piano

Dimensionamento del Piano: superfici e dimensionamento ambiti

A 9.2a

Pian Camuno - Sarta

IN ACCOGLIMENTO DELLE OSSERVAZIONI E DEL PARERE DELLA PROVINCIA DI COMPATIBILITA' AL P.T.C.P.

settembre 2007

scala 1:2000

ADOTTATO dal Consiglio Comunale con Delibera n° 49 del 26 settembre 2007

APPROVATO dal Consiglio Comunale con Delibera n° ..... del .....

aggiornamenti

gennaio 2008 (integrazioni prov.)

marzo 2008

Pianificazione e Coordinamento
arch. claudio nodari • arch. maura bellicini • arch. carlo fasser • arch. ariela rivetta

Il responsabile del procedimento
arch. per giorgio petrobori

Valutazione Ambientale Strategica
ing. marcella salvetti

Il sindaco
geom. pe renato pietro

claudio nodari architetto

studio di architettura e urbanistica

25040 sarre (bs) - via a. manzoni 37 - tel. e fax 0364.462914

LEGENDA
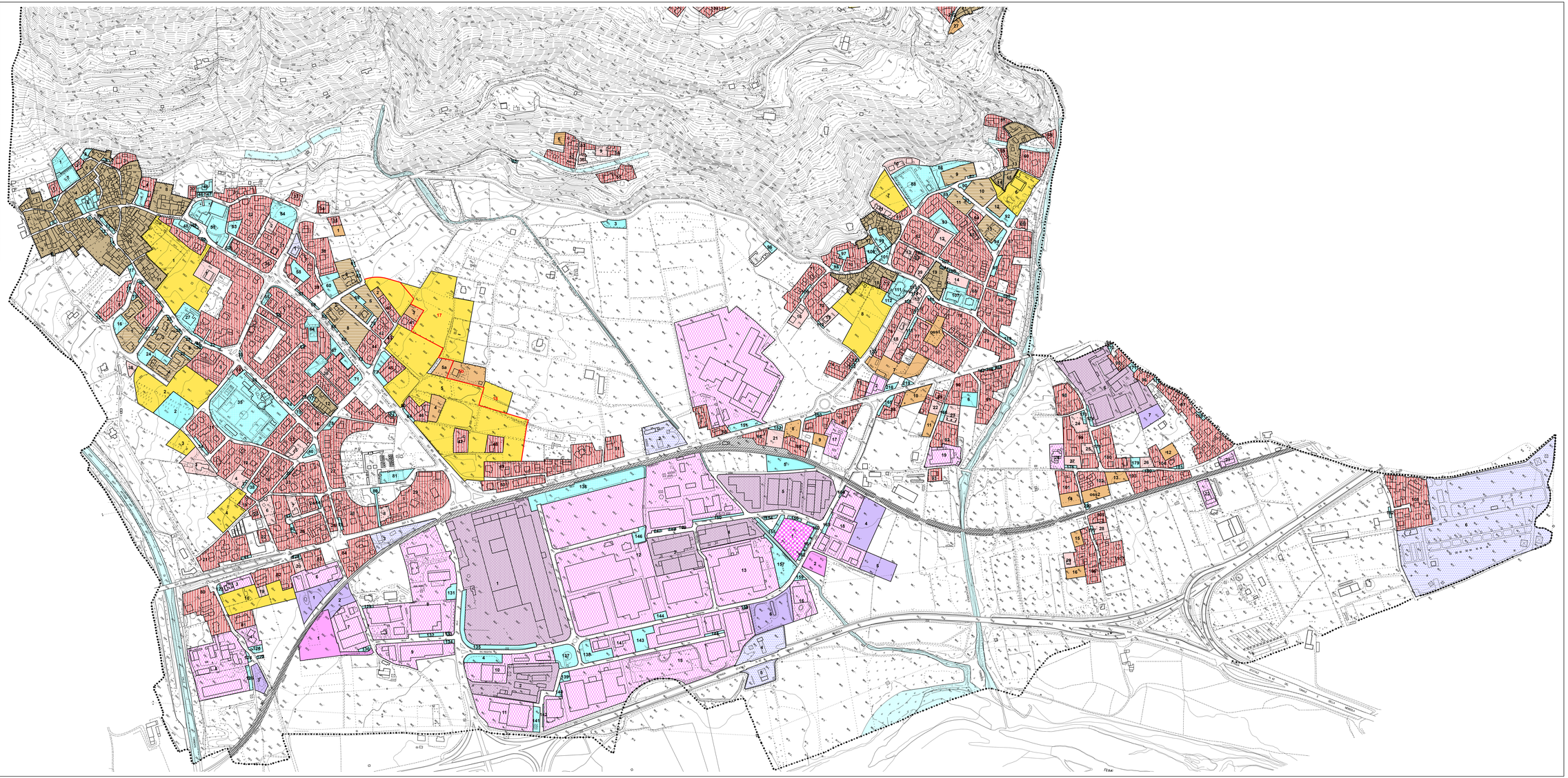
- confine comunale
- confine provinciale
- zone d'acqua
- zone ferroviarie
- n perimetrazione ambiti e numerazione progressiva
- nuclei di antica formazione (C.S.)
- ambiti consolidati residenziali compresi i lotti liberi (B1)
- ambiti consolidati residenziali compresi i lotti liberi (B2)
- ambiti consolidati residenziali compresi i lotti liberi (VD)
- ambiti consolidati turistico-ricettivi compresi i lotti liberi (T)
- ambiti di trasformazione residenziali soggetti a convenzionamento
- ambiti di trasformazione residenziali soggetti a P.A.
- ambiti consolidati produttivi compresi i lotti liberi (D1)
- ambiti consolidati produttivi compresi i lotti liberi (D2)
- ambiti consolidati produttivi compresi i lotti liberi (D3 - VD)
- ambiti consolidati produttivi compresi i lotti liberi (D4)
- ambiti di trasformazione produttivi soggetti a convenzionamento
- ambiti di trasformazione produttivi soggetti a P.A.
- ambiti a servizi
- ambiti di trasformazione a servizi
- linea di demarcazione degli ambiti di trasformazione attuabili nel primo quinquennio