Protocollo

Comune di Pian Camuno

Provincia di Brescia

Piano di Governo del Territorio

Documento di Piano

Dimensionamento del Piano: calcolo del fabbisogno

A 9.1b

Solato - Vissone - Montecampione

IN ACCOGLIMENTO DELLE OSSERVAZIONI E DEL PARERE DELLA PROVINCIA DI COMPATIBILITA' AL P.T.C.P.

ADOTTATO dal Consiglio Comunale con Delibera n° 49 del 26 settembre 2007

APPROVATO dal Consiglio Comunale con Delibera n° ..... del

settembre 2007
scala 1:2000

aggiornamenti
gennaio 2008 (integrazioni prov.)
marzo 2008

Pianificazione e Coordinamento
arch. claudio nodari • arch. maura bellicini • arch. carlo fasser • arch. ariela rivetta

CITTÀ DELLA NOCERA SOTTOSEGRETARIO ARCHITETTURA E PIANIFICAZIONE PAESISTICA	PIOLANTI & ASSOCIATI SOTTOSEGRETARIO ARCHITETTURA E PIANIFICAZIONE PAESISTICA	CARLO FASSER SOTTOSEGRETARIO ARCHITETTURA E PIANIFICAZIONE PAESISTICA	ORDINI & PARTNERS SOTTOSEGRETARIO ARCHITETTURA E PIANIFICAZIONE PAESISTICA

Valutazione Ambientale Strategica
ing. marcella salvetti

CITTÀ DELLA SALVETTI SOTTOSEGRETARIO ARCHITETTURA E PIANIFICAZIONE PAESISTICA

Il responsabile del procedimento
arch. pier giorgio pietroboni

Il sindaco
geom. pe renato pietro

claudio nodari architetto
studio di architettura e urbanistica
25040 esine (bs) - via o. monzoni 57 - tel. e fax 0364.46394

LEGENDA
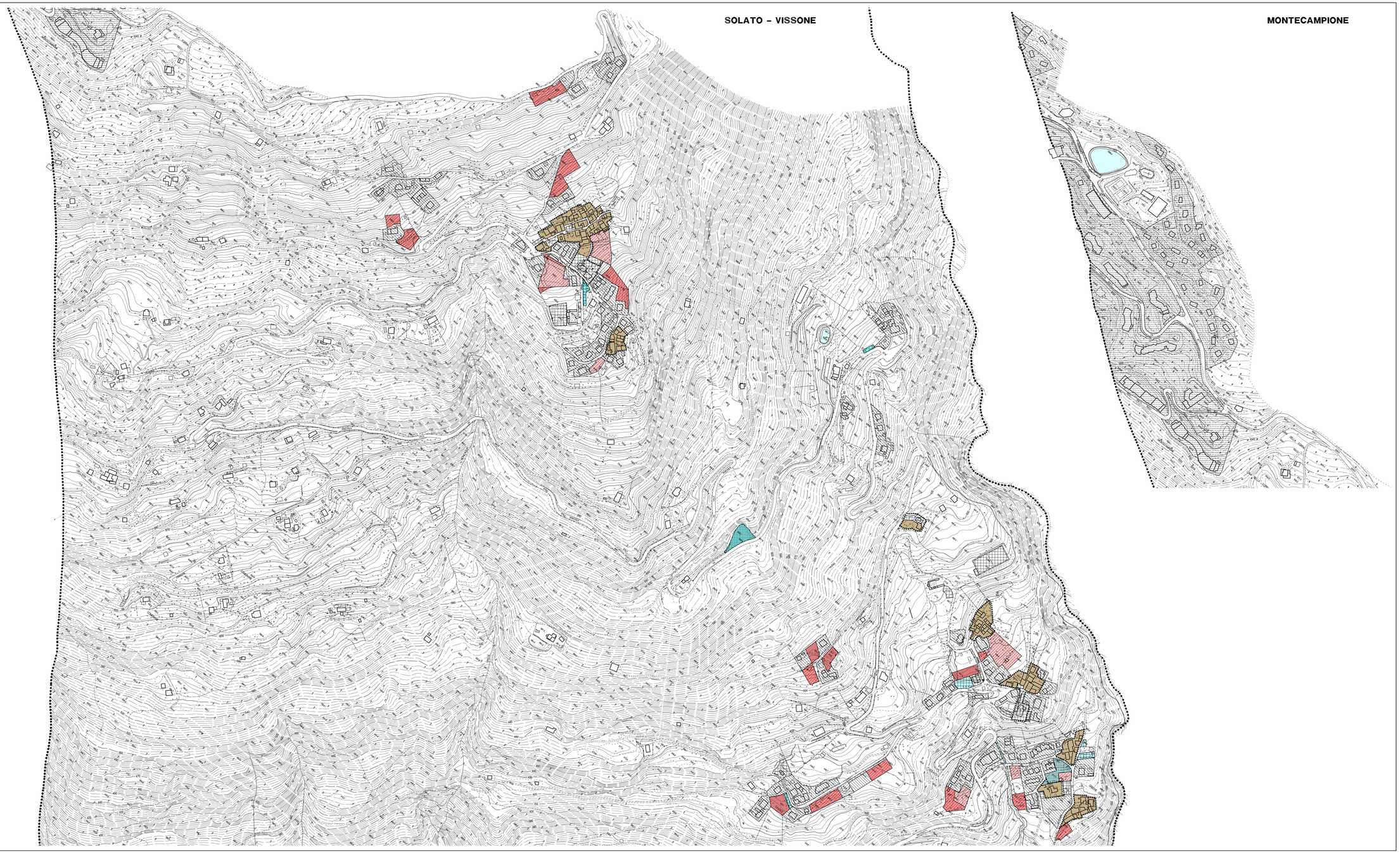
- confine comunale
- confine provinciale
- zone d'acqua
- zone ferroviarie
- nuclei di antica formazione (C.S.)
- aree consolidate residenziali
- aree di trasformazione residenziali
- lotti liberi di completamento residenziali
- aree consolidate turistiche-ricettive
- aree consolidate produttive
- aree di trasformazione produttive
- lotti liberi di completamento produttivi
- aree a servizi
- aree di trasformazione a servizi
- aree residenziali non ancora attuate del PR.G. previgente
- aree residenziali aggiuntive del P.G.T.
- aree produttive non ancora attuate del PR.G. previgente
- aree produttive aggiuntive del P.G.T.
- aree a servizi non ancora attuate del PR.G. previgente
- aree a servizi aggiuntive del P.G.T. (esterne agli ambiti di trasformazione soggetti a P.A. e a Convenzionamento)