Protocollo

Comune di Pian Camuno

Provincia di Brescia

Piano di Governo del Territorio

Documento di Piano

Assetto tipologico del tessuto urbano

A 4.3

Solato - Vissone - Montecampione

settembre 2007
scala 1:2000

aggiornamenti
gennaio 2008 (integrazioni prov.)
marzo 2008

ADOTTATO dal Consiglio Comunale con Delibera n° 49 del 26 settembre 2007
APPROVATO dal Consiglio Comunale con Delibera n° ..... del

Pianificazione e Coordinamento
arch. claudio nodari ● arch. maura bellicini ● arch. carlo fasser ● arch. ariela rivetta

CITTÀ DELLA NATURA SYNERGIA
LAVORO STUDIO PROGETTO
nodari bellicini fasser rivetta

PIANIFICAZIONE AMBIENTALE SYNERGIA
LAVORO STUDIO PROGETTO
nodari bellicini fasser rivetta

CITTÀ PUBBLICHE SYNERGIA
LAVORO STUDIO PROGETTO
nodari bellicini fasser rivetta

ORGANIZZAZIONE SYNERGIA
LAVORO STUDIO PROGETTO
nodari bellicini fasser rivetta

Il responsabile del procedimento
arch. pier giorgio pietroboni

Valutazione Ambientale Strategica
ing. marcella salvetti

CITTÀ DELLA NATURA SYNERGIA
LAVORO STUDIO PROGETTO
nodari bellicini fasser rivetta

Il sindaco
geom. pe renato pietro

claudio nodari architetto
studio di architettura e urbanistica
25040 esine (bs) - via o. marconi 57 - tel. e fax 0364.46394

LEGENDA
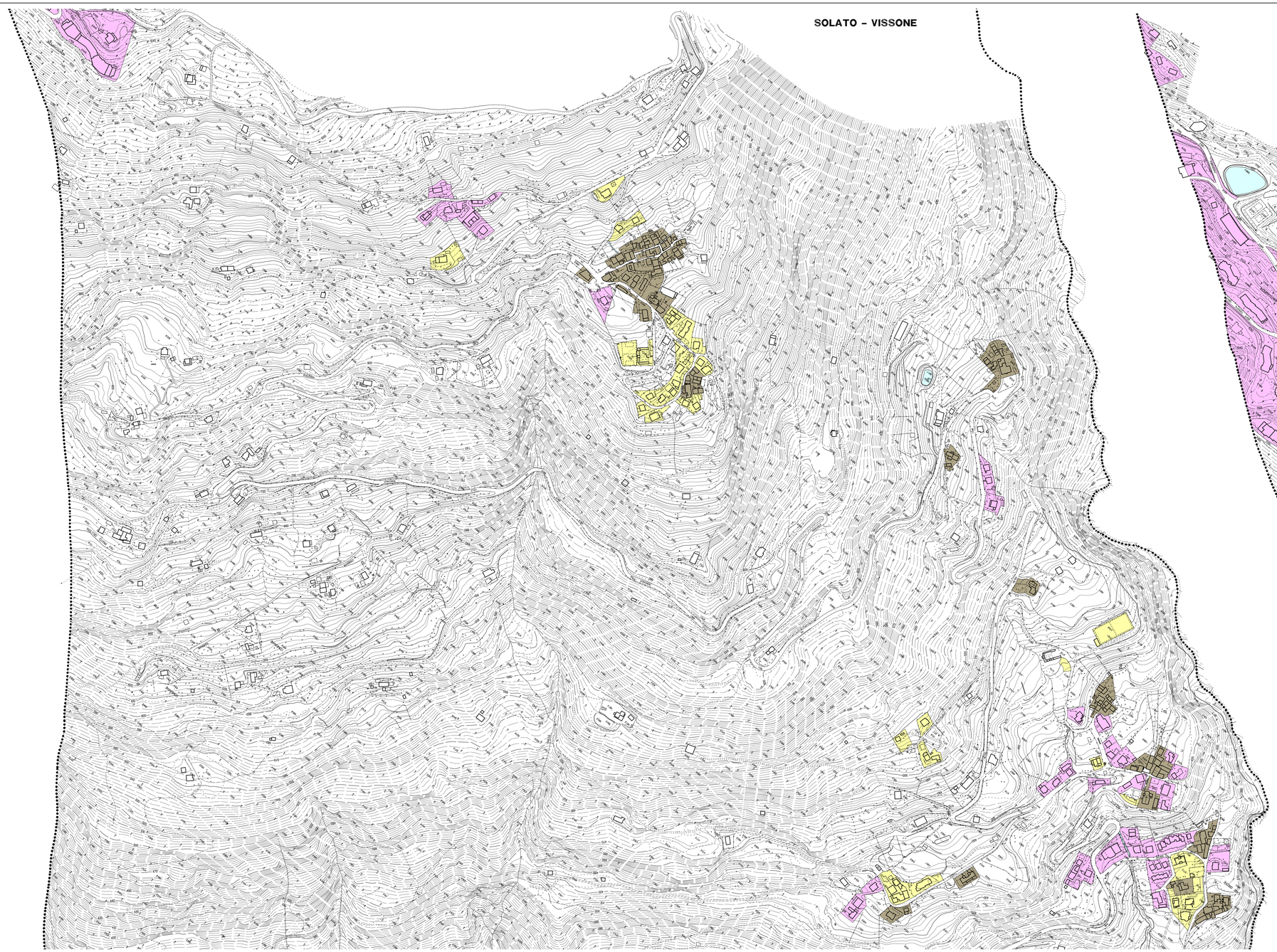
- alta densità aggregativa
- media densità aggregativa
- bassa densità aggregativa
- case sparse
- zone d'acqua
- zone ferroviarie
- confine comunale
- confine provinciale