

ADOTTATO dal Consiglio Comunale con Delibera n. 16 del 05/07/2013

Il Responsabile del procedimento
Dott. Germano Pezzoni

Il Sindaco
Arch. Fabio De Pedro

STUDIO Ing. Sergio BAINI
Via Argillo, 6 - 25040 - Boario Terme (BS)
t. e f. 0364.53793 - mail: sergiobaini@studiobaini.it

Planificazione
Ing. Sergio Baini
Arch. Michela Abondio
Ing. Antonio Acerbi
Collaborazione
Arch. Nicola Abondio

PIANO delle REGOLE
Carta della disciplina delle aree - 1:2000

scala 1: 2.000
data gennaio 2014

PdR
1

LEGENDA

- confine comunale
- Riserva naturale "Incisioni rupestri di Ceto-Cimbergo-Paspardo" - sito UNESCO n. 94 "Parco Nazionale delle Incisioni Rupestri di Casa di Ponte - Riserva Regionale delle Incisioni Rupestri di Ceto, Cimbergo e Paspardo" 094-006
- Parco naturale dell'Adamello
- zona ad iniziativa comunale
- SISTEMA INSEDIATIVO**
 - nuclei di antica formazione
 - ambito residenziale intensivo esistente - B1
 - ambito residenziale semi-intensivo di completamento - B2
 - ambito residenziale semi-estensivo di completamento - B3
 - ambito artigianale esistente
 - AT - N
----- ambiti di trasformazione (DUP - schede ATR/ATP)
- ZONE AGRICOLE**
 - area agricola - E1
 - area agricolo-boschiva - E2
 - area all'interno della Riserva naturale "Incisioni rupestri di Ceto-Cimbergo-Paspardo"
 - area all'interno del Parco naturale dell'Adamello
 - prati terrazzati
 - individuazione edifici non rurali in zona agricola
- ZONE DI INTERESSE PUBBLICO**
 - I istruzione inferiore
 - C attrezzature d'interesse comune
 - V verde pubblico
 - P parcheggi pubblici
 - impianti tecnologici
 - viabilità in previsione
 - percorso ciclo-pedonale esistente
 - percorso ciclo-pedonale in previsione
- ZONE A DESTINAZIONE SPECIALE**
 - fascia di rispetto stradale
 - zona a vincolo idrogeologico R.D.L. 3267/1923
 - fascia di rispetto cimiteriale
 - aree non trasformabili, classe IV di fattibilità geologica
 - area archeologica località Castello
 - ritrovamenti incisioni rupestri
 - edifici d'interesse storico sottoposti a vincolo Dlgs 42/04

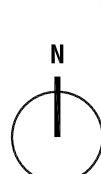
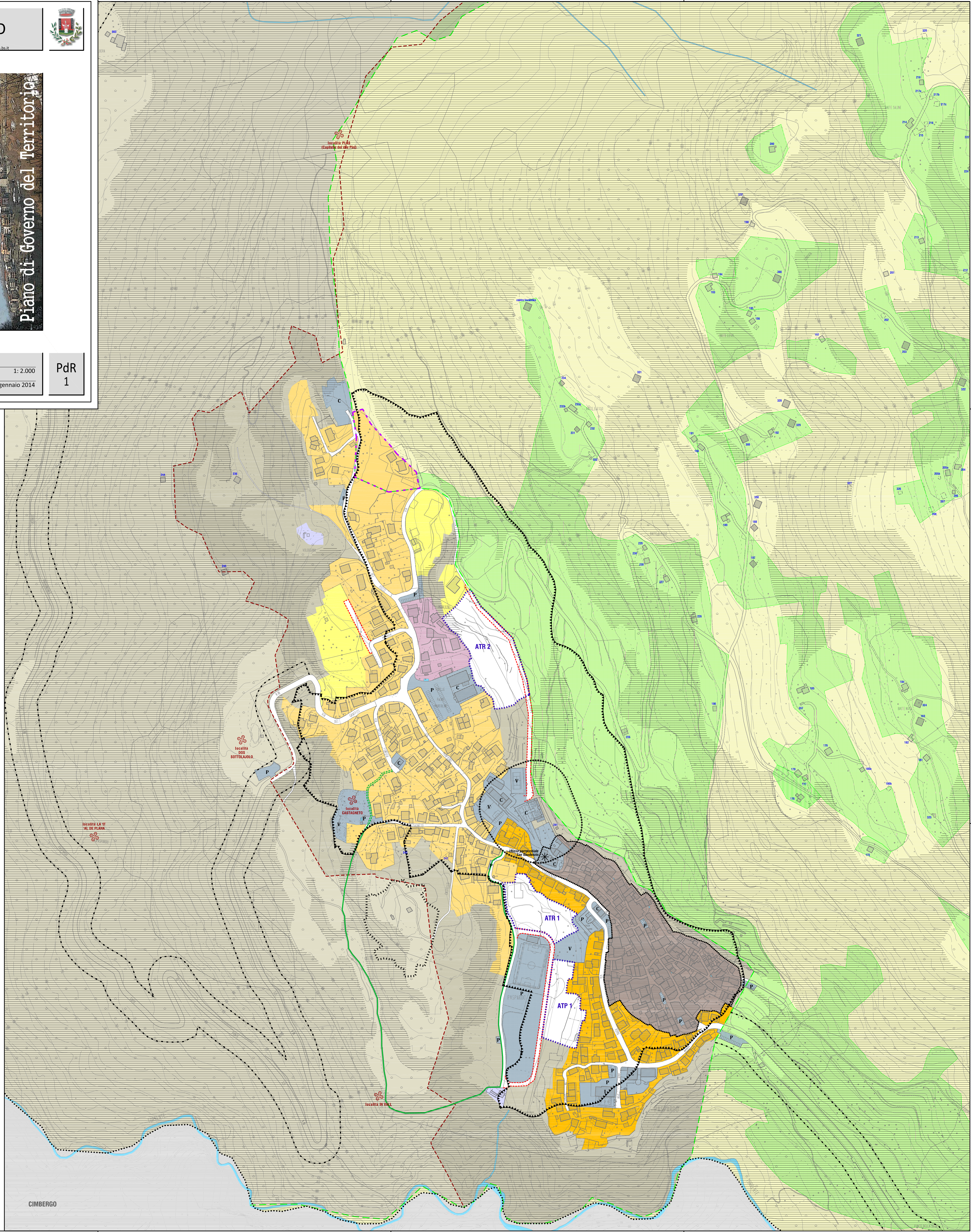

CIMBERGO