



**PIANO DI GOVERNO DEL TERRITORIO**  
ai sensi della Legge Regionale 11 marzo 2005, n° 12

DOCUMENTO DI PIANO - PIANO DELLE REGOLE

P.2.6a - R.5a - Classi di sensibilit  paesistica  
Scala 1: 10.000

*Modificato in base alle osservazioni accolte e al parere di compatibilit  al PTCP  
2010*

Adottato con delibera del C.C. n°  
del

Il Sindaco

Approvato con delibera del C.C. n°  
del

Il Responsabile del Procedimento

Publicato sul B.U.R.L. n°  
del

Il Segretario

**PROGETTISTI**  
Arch. Gianni Prandini, Arch. Antonio Rubagotti

**COLLABORATORI**  
Arch. Raffaella Camisani  
Arch. Fabio Facchetti  
Geom. Battista Prandini  
Ing. Federico Santicoli

**CONSULENTI**  
Dott. Geol. Luca Albertelli  
Dott. Agr. Diego Balduzzi  
Dott. Fulvio Bottarelli  
Dott. Davide Gerevini

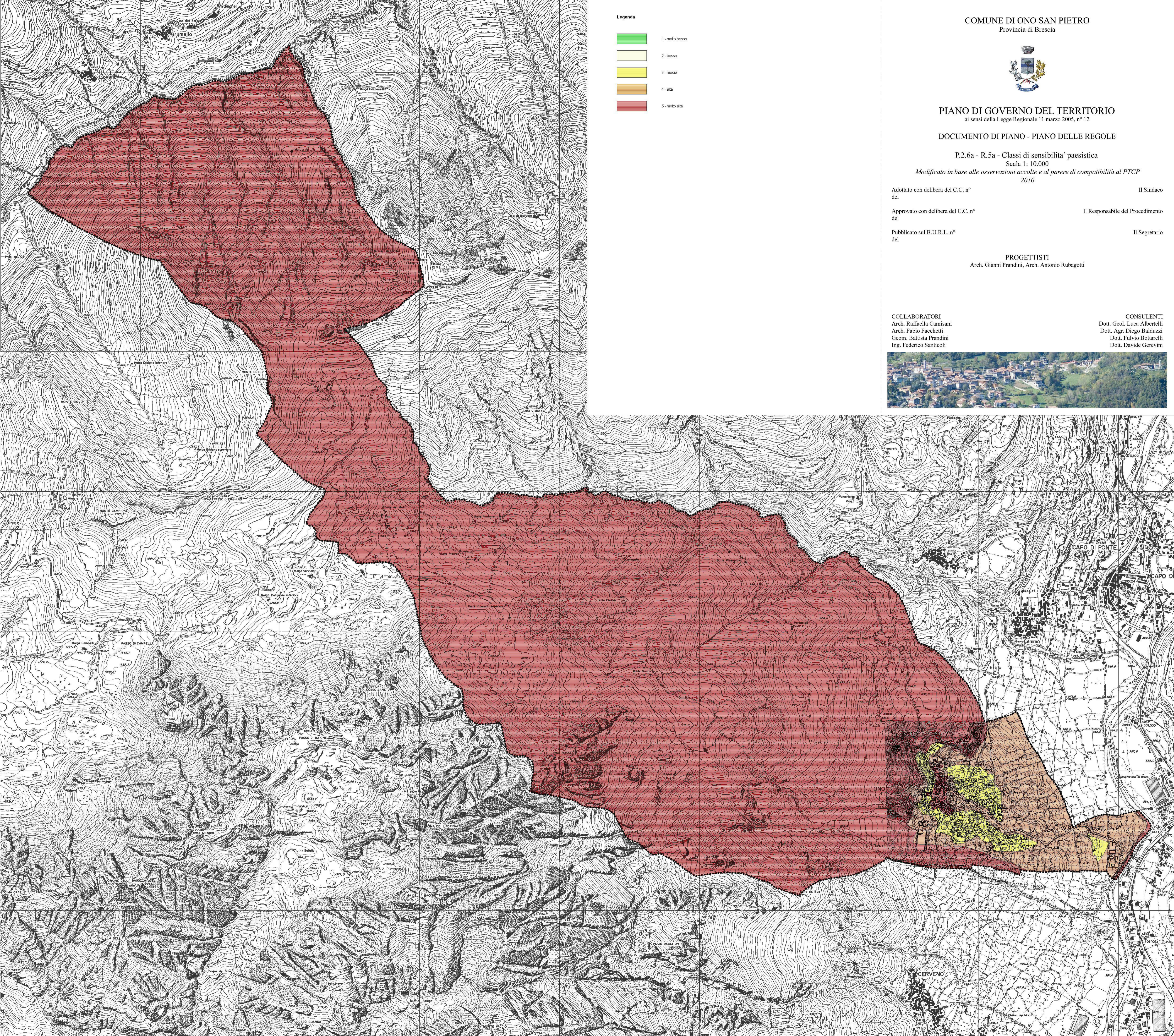

Legenda

- 1- molto basse
- 2- basse
- 3- media
- 4- alta
- 5- molto alta