

COMUNE DI ONO SAN PIETRO  
Provincia di Brescia



## PIANO DI GOVERNO DEL TERRITORIO

ai sensi della Legge Regionale 11 marzo 2005, n° 12

### DOCUMENTO DI PIANO

P.2.4 - Consumo di suolo (art. 141 P.T.C.P.)

Scala 1: 5.000

*Modificato in base alle osservazioni accolte e al parere di compatibilità al PTCP  
2010*

Adottato con delibera del C.C. n°  
del

Il Sindaco

Approvato con delibera del C.C. n°  
del

Il Responsabile del Procedimento

Publicato sul B.U.R.L. n°  
del

Il Segretario

#### PROGETTISTI

Arch. Gianni Prandini, Arch. Antonio Rubagotti

#### COLLABORATORI

Arch. Raffaella Camisani  
Arch. Fabio Facchetti  
Geom. Battista Prandini  
Ing. Federico Santicoli

#### CONSULENTI

Dott. Geol. Luca Albertelli  
Dott. Agr. Diego Balduzzi  
Dott. Fulvio Bottarelli  
Dott. Davide Gerevini

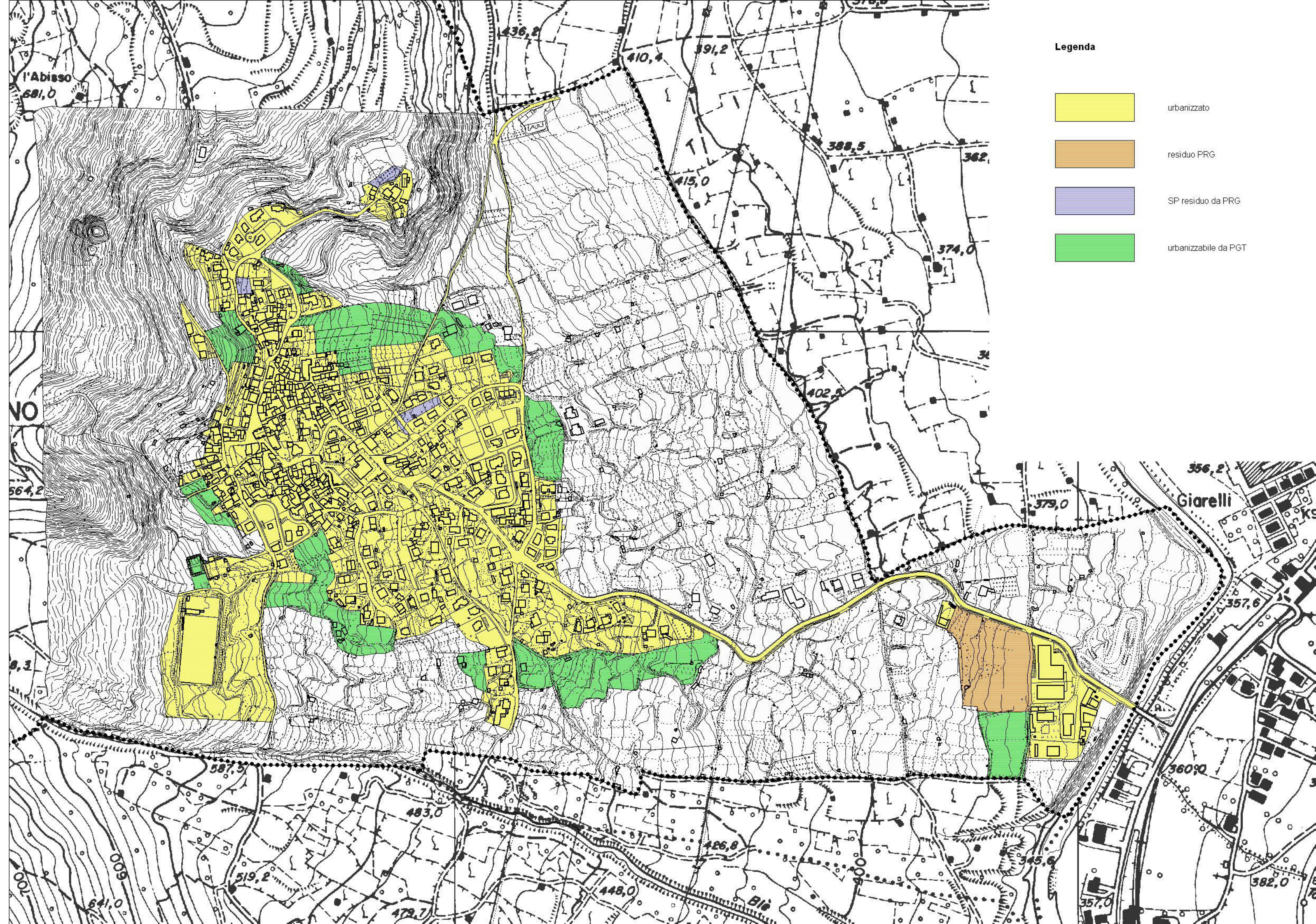

#### Legenda

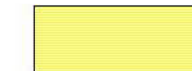
-  urbanizzato
-  residuo PRG
-  SP residuo da PRG
-  urbanizzabile da PGT