

comune di niardo
provincia di brescia

Piano di Governo del Territorio

piano dei servizi
schema della rete ecologica comunale

ps 2

IN ACCOGLIMENTO DELLE OSSERVAZIONI E DEL PARERE DELLA PROVINCIA DI COOMPATIBILITÀ AL P.T.C.P. E DELLE DETERMINAZIONI DEL CONSIGLIO COMUNALE

ADOSSATO dal Consiglio Comunale con Delibera n° 9 del 15 giugno 2012
APPROVATO dal Consiglio Comunale con Delibera n° 40 del 15 dicembre 2012

dicembre 2012
scala 1:10.000, 50.000
aggiornamenti

il responsabile del procedimento
geom. fabio bondioni

il sindaco
ing. carlo sacristiani

pianificazione e coordinamento
 arch. claudio nodari • arch. mauro bellicini • arch. carlo fasser • arch. ariela rivetta

claudio nodari architetto
 STUDIO DI ARCHITETTURA E URBANISTICA
 25040 esine - bs - via a. manzoni 57 - tel. e fax 0364 46394

ariela rivetta architetto
 STUDIO DI ARCHITETTURA E URBANISTICA
 25040 esine - bs - via a. manzoni 57 - tel. e fax 0364 46394

marcella salvetti ingegnere
 STUDIO DI ARCHITETTURA E URBANISTICA
 25040 esine - bs - via a. manzoni 57 - tel. e fax 0364 46394

claudio nodari architetto
 STUDIO DI ARCHITETTURA E URBANISTICA
 25040 esine - bs - via a. manzoni 57 - tel. e fax 0364 46394

collaborazione
 dott. for. marco sangalli
 ing. marcella salvetti
 arch. silvio gallesini
 ing. lidia colli piccinelli

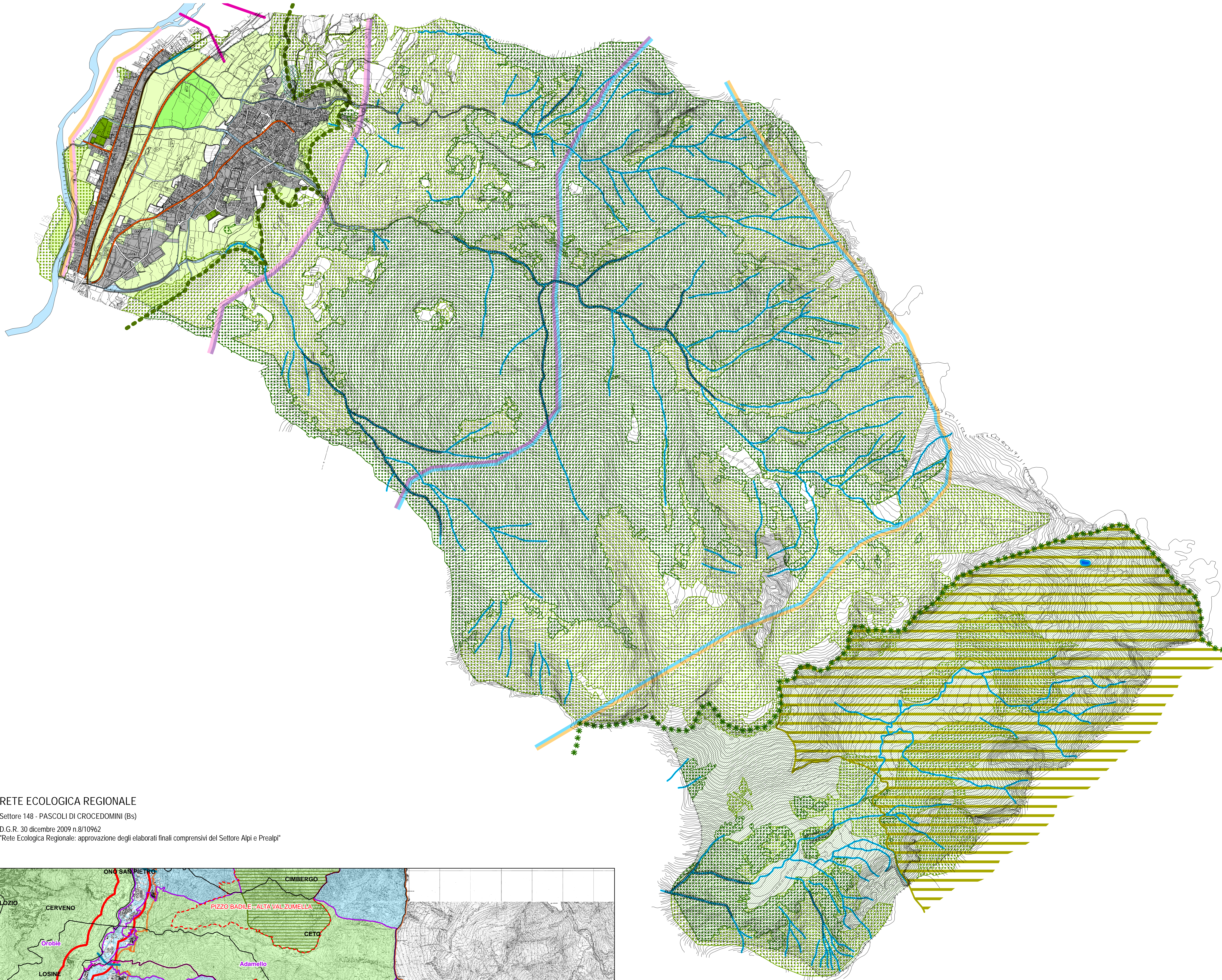

LEGENDA

D.G.R. 30 dicembre 2009 n.8/10962 / D.G.R. 26 novembre 2008 n.8/8515
"Modalità per l'attuazione della Rete Ecologica Regionale
in accordo con la programmazione territoriale degli enti locali"

- confine comunale
- UNITA' AMBIENTALI RILEVANTI**
 - unità ambientali terrestri
 - territori coperti da boschi - bosco ceduo (art.142 lettera g) D.lgs.22/01/2004 n.42)
 - territori coperti da boschi - bosco all'aperto (art.142 lettera g) D.lgs.22/01/2004 n.42)
 - verde urbano e sportivo
 - unità ambientali acquatiche
 - flussi e canali rilevanti
Fiume Oglio, Torrente Val di Cobello, Torrente Val di Niardo e del R., Torrente In Val di Fa
 - corsi d'acqua minori
 - laghi - Lago della Sotba
- ELEMENTI DELLA RETE NATURA 2000**
 - Siti di Importanza Comunitaria (Pascoli di Crocedomini - Alta Val Caffaro - IT2070006) (D.g.r. n. 8/3798 del 2008)
 - Zone di Protezione Speciale (Parco naturale Adamello - IT2070401) (D.g.r. n. 8/6648 del 2008)
- AREE TUTELATE**
 - Parco Regionale dell'Adamello (L.R. n.86 del 30/11/1983 - D.g.r. 7/21201 del 2005)
- AMBITI STRUTTURALI DELLA RETE**
 - Matrici naturali interconnesse alpine (PTCP)
 - Aree principali di appoggio in ambito montano (PTCP)
- NODI DELLA RETE**
 - Capisaldi entro matrici di naturalità diffusa (con aree PTCP)
- ZONE DI RIQUALIFICAZIONE ECOLOGICA**
 - ambiti urbani e perurbani della ricostruzione ecologica diffusa (PTCP)
- AREE DI SUPPORTO ALLA RETE ECOLOGICA**
 - aree agricole di fondovalle (E1)
 - zone agricole di fondovalle di valore paesistico ambientale e di rispetto dell'altitudo (E1/3)
 - zone agropastorali e boschive (E2)
 - zone agricole a tutela speciale (E3)
 - aree di rispetto cimiteriale
- ELEMENTI DI CRITICITA' PER LA RETE ECOLOGICA**
 - principale barriera infrastrutturale - rete stradale
 - principale barriera infrastrutturale - rete ferroviaria
 - principale barriera insediativa - tessuto urbano consolidato
 - principale barriera insediativa - ambiti di trasformazione
 - Varchi insediativi a rischio per la connettività ecologica (PTCP)

RETE ECOLOGICA REGIONALE

Settore 148 - PASCOLI DI CROCEDOMINI (Bs)
D.G.R. 30 dicembre 2009 n.8/10962
"Rete Ecologica Regionale: approvazione degli elaborati finali comprensivi del Settore Alpi e Prealpi"

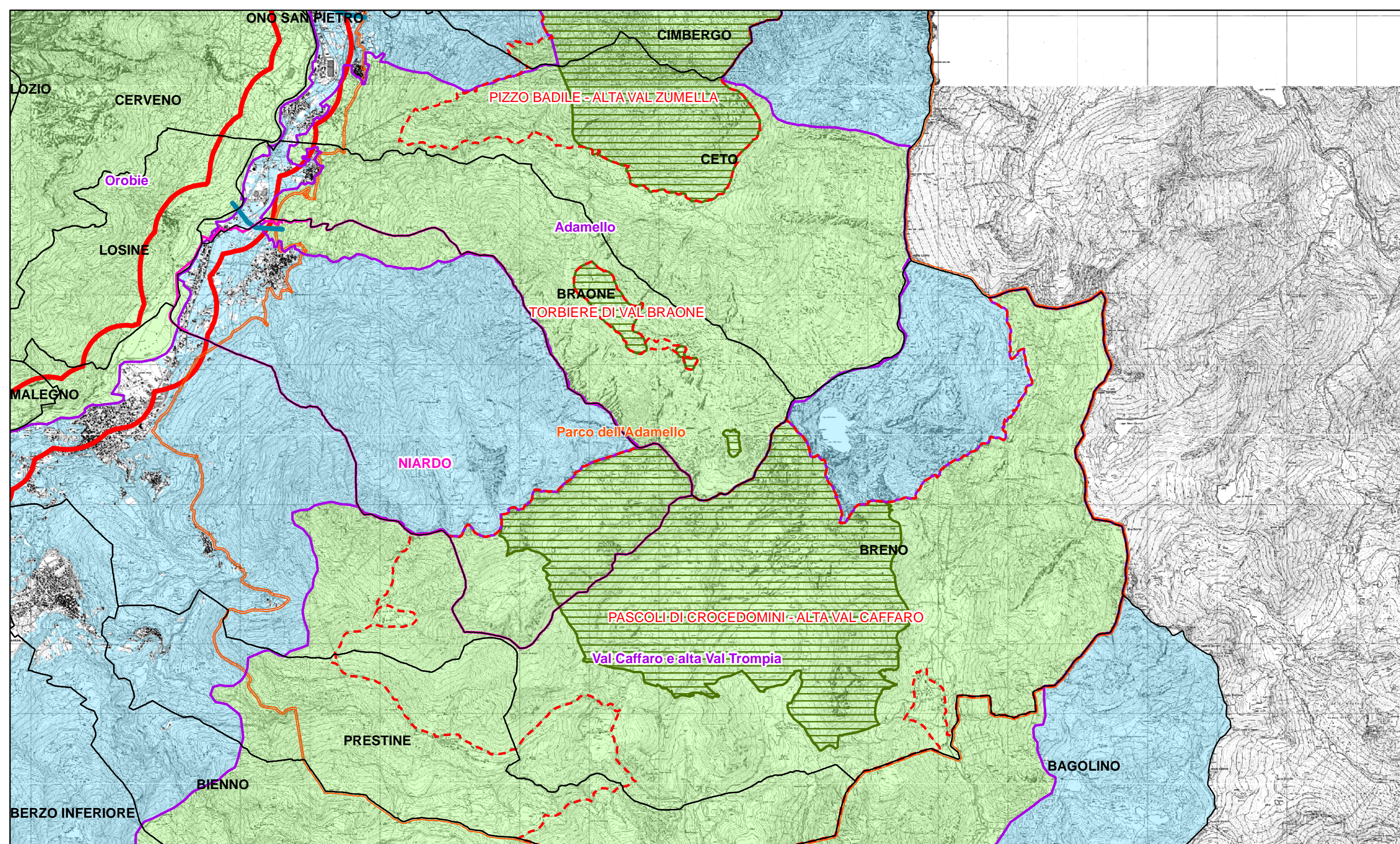

LEGENDA RETE ECOLOGICA REGIONALE

- ELEMENTI DI PRIMO LIVELLO**
 - Zone a Protezione Speciale (ZPS) - Parco Regionale dell'Adamello (IT2070401)
 - Siti di Importanza Comunitaria (SIC)
 - Pizzo Badile - Alta Val Zumezza (IT2070005)
 - Pascoli di Crocedomini - Alta Val Caffaro (IT2070006)
 - Torbiere di Val Braone (IT2070012)
 - Parchi Regionali: Parco Regionale dell'Adamello
 - Aree prioritarie per la biodiversità
 - Adamello (95)
 - Val Caffaro e Alta Val Trompia (50)
 - Crotte (60)
- ELEMENTI DI SECONDO LIVELLO**
 - Corridori Regionali Primari ad alta antropizzazione "Fiume Oglio di Val Camonica"
 - VARCHI da mantenere e deframmentare
 - Aree importanti per la biodiversità esterne alle Aree prioritarie
 - FV74 - Val Gragnà e Alta Val Caffaro
 - FV77 - Adamello
 - RN60 - Prati del Fondovalle camuno
 - UC92 - Monte Muffetto - Comune di Blumone
 - UC93 - Cima Tredima - Badile - Arco - Salarno
 - MA34 - Prealpi Bresciane
 - MA34 - Adamello
 - CPT9 - Parco dell'Adamello e Val Caffaro