

comune di niardo

provincia di brescia

Piano di Governo del Territorio

documento di piano

carta condivisa del paesaggio:
rilevanza percettiva, visualità

**IN ACCOGLIMENTO DELLE OSSERVAZIONI
E DEL PARERE DELLA PROVINCIA
DI COMPATIBILITÀ AL P.T.C.P.**

ADOTTATO dal Consiglio Comunale con Delibera n° 9
del 15 giugno 2012

APPROVATO dal Consiglio Comunale con Delibera n° 40
del 15 dicembre 2012

pianificazione e coordinamento
arch. claudio nodari • arch. mauro bellincini • arch. carlo fasser

claudio nodari architetto ORDINE DEGLI ARCHITETTI DELLA PROVINCIA DI BRESCIA 544	mauro bellincini architetto ORDINE DEGLI ARCHITETTI DELLA PROVINCIA DI BRESCIA 1265	carlo fasser architetto ORDINE DEGLI ARCHITETTI DELLA PROVINCIA DI BRESCIA 1219
--	---	---

arch. ariela rivetta • ing. giuseppe garatti

ariela rivetta architetto ORDINE DEGLI ARCHITETTI DELLA PROVINCIA DI BRESCIA 1909	giuseppe garatti ingegnere ORDINE DEGLI INGEGNERI DELLA PROVINCIA DI BRESCIA 1972
---	---

valutazione ambientale strategica
ing. marcella salvetti

marcella salvetti ingegnere ORDINE DEGLI INGEGNERI DELLA PROVINCIA DI BRESCIA 4983
--

claudio nodari architetto

studio di architettura e urbanistica
25040 esine - bs - via a. manzoni 57 - tel. e fax 0364.46394

dp 3h

dicembre 2012

scala 1:10000

aggiornamenti

**il responsabile
del procedimento**
geom. fabio bondioni

il sindaco
ing. carlo sacristani

collaborazione

dott. for. marco sangalli
ing. marcella salvetti
arch. elena palestri
ing. lidia cotti piccinelli

LEGENDA

ambiti di elevato valore percettivo connotati dalla presenza di fattori fisico - ambientali e/o storico - culturali

ambiti di particolare rilevanza naturalistica e geomorfologica
monte frerone - cima blumone

punti panoramici

cima, poggio

crinale

itinerari di fruizione paesistica

1 Niardo - Cuda - Madonna - Grasso di Campadelli

2 Niardo - Cuda - Madonna - Ferone

3 Niardo - Cuda - Sambuco

4 Niardo - Casigola - Foppe del Cochet

zone ferroviarie

zone d'acqua

confine comunale

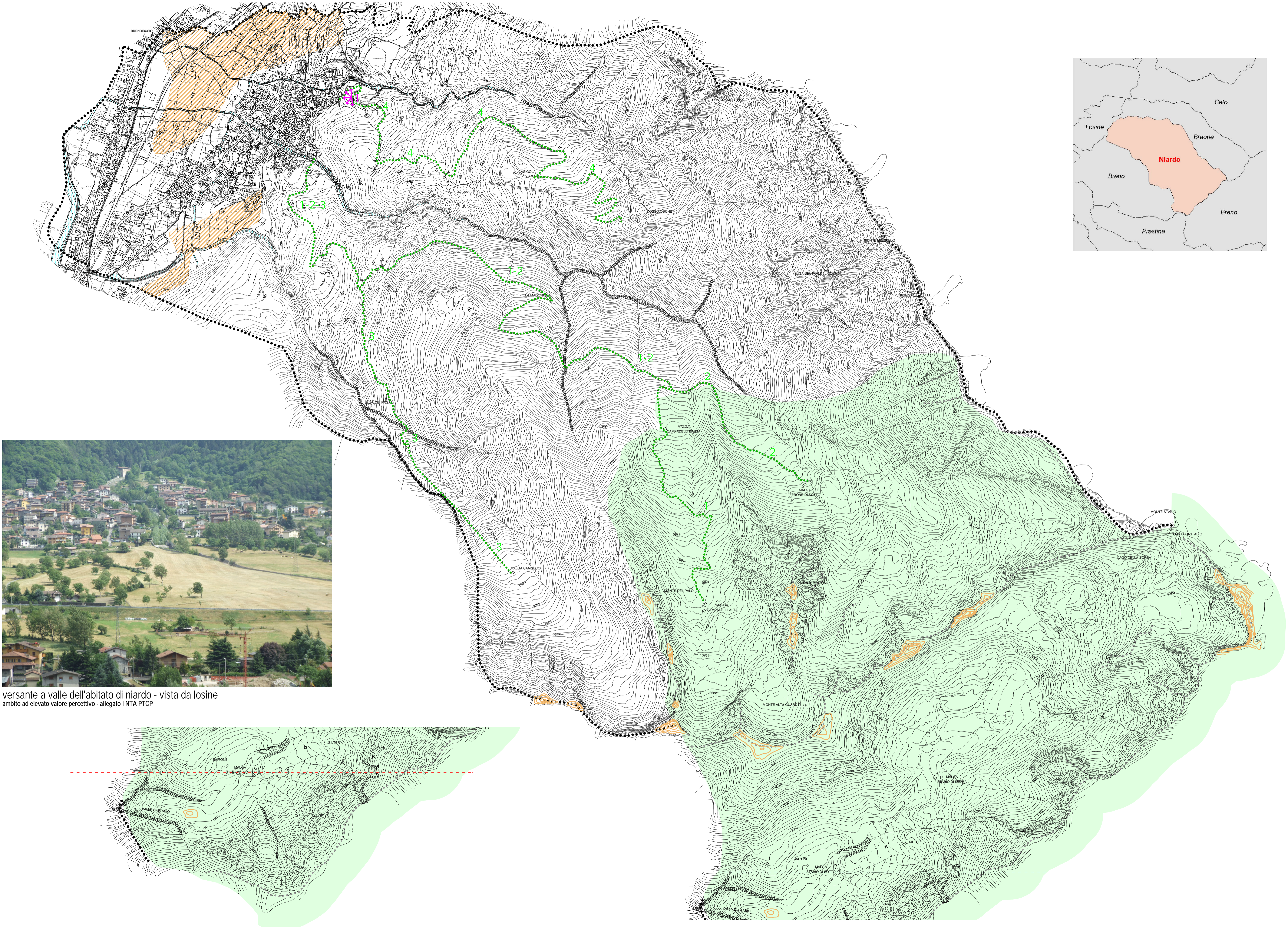

versante a valle dell'abitato di niardo - vista da losine

ambito ad elevato valore percettivo - allegato I NTA PTCP

