

COMUNE DI NARDO - PIANO DI EMERGENZA

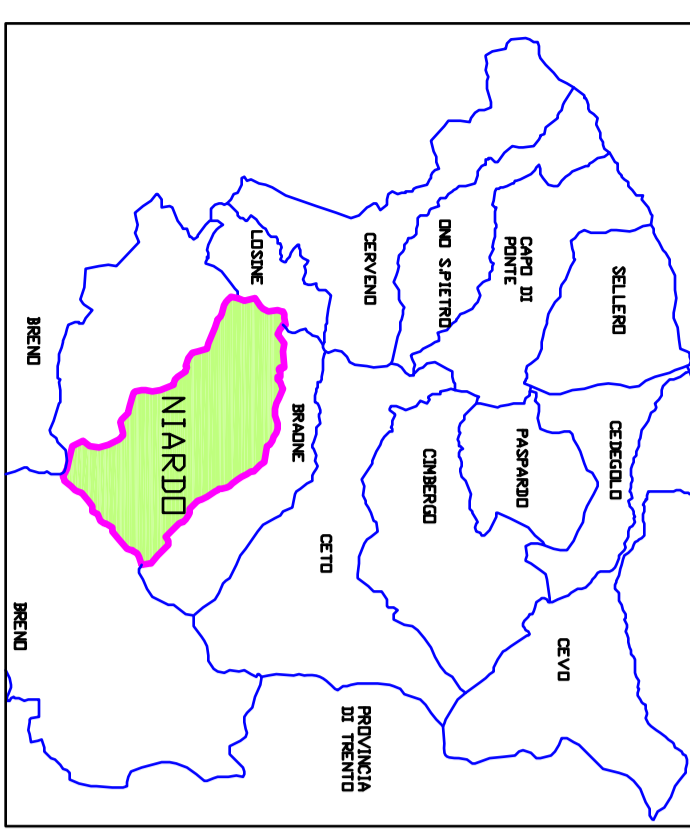

N.TAVOLA
04.6

COMUNE DI NARDO - PERICOLOSITA' DIGHE -

Scala:	1:10000	Titolo:	agosto 2006	Versione:	09/05/06	Revisione:	Dr. Ing. Marco Giamelli
Autore:	C	Data:		Disegnata:		Redatta:	
Modificata:	B					Coordinata:	
						Approvata:	

Prodotto da:
Dati: Geo. Luca Maffeo Abroggi
Dati: Ing. Marco Giamelli
Dati: Stefano Bazzucchi

Gruppo di lavoro:
Dati: Ing. Marco Giamelli
Dati: Stefano Bazzucchi

LEGENDA:

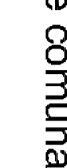
-  Limite comunale
-  H3 - Pericolosità dighe - alta -

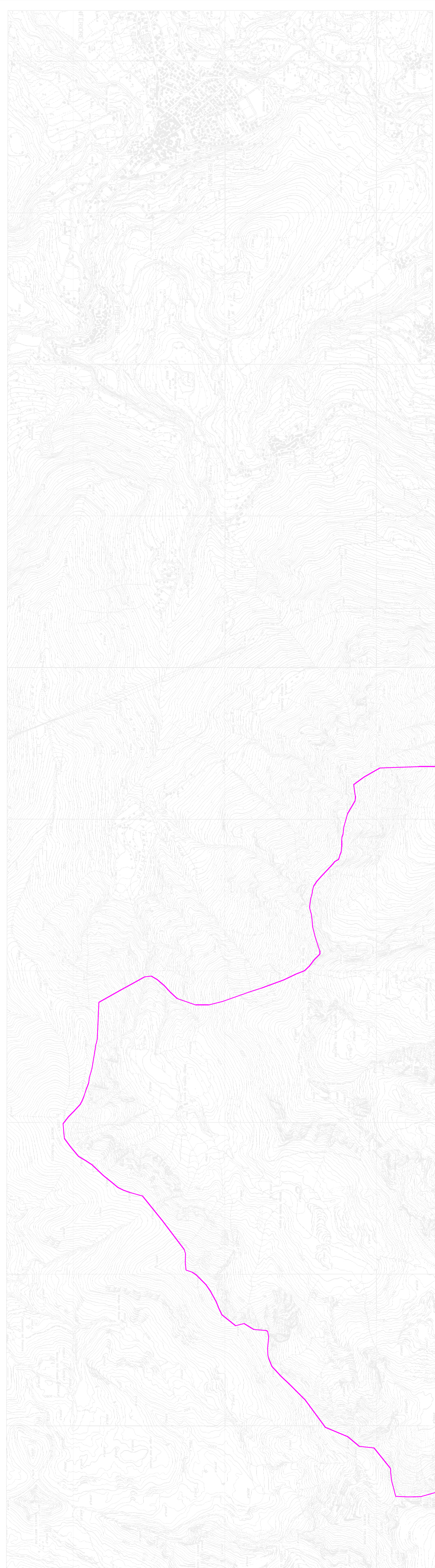
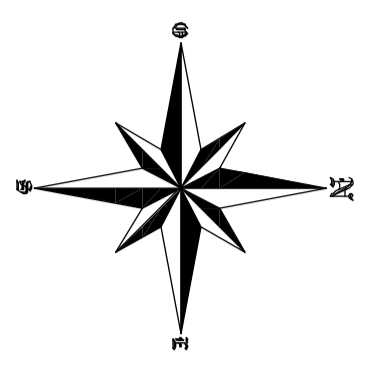

Pericolosità di tipo II attribuito da
comuni per studio dighe

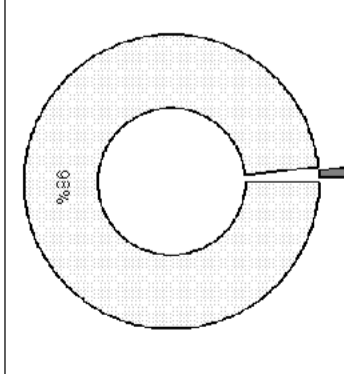

200m
400m

2.29 Nel territorio comunale di Nardo, in provincia di Bergamo, sono presenti dighe a sbarramento di cui sono state individuate 11. In base a studi condotti da esperti di settore è stata attribuita la pericolosità di tipo II a 3 dighe e di tipo III a 8 dighe.

Ente incaricato:
Studio Giamelli & Bazzucchi