



Comune di Monte Isola

# Piano del Colore A02bis

schede tecniche







# COMUNE DI MONTE ISOLA

## PIANO DEL COLORE

<b>COMMITTENTE</b>	COMUNE DI MONTE ISOLA Località Siviano, 76 - 25050 Monte Isola (BS) Tel. 030.9825226 - Fax 030.9825078 info@comune.monteisola.bs.it
<b>PROGETTISTI</b>	Arch. Silvano Buzzi di <b>SILVANO BUZZI &amp; ASSOCIATI SRL</b> 25077 Roè Volciano (BS) Via Bellini, 9 Tel. 0365 59581 — fax 0365 5958600 e-mail: info@buzziassociati.it pec: info@pec.buzziassociati.it C.F. - P.I. - Reg. Imprese di Brescia 03533880179 Capitale sociale versato € 100.000,00
	   <p style="text-align: right; font-size: small;">Socio ordinario del GBC Italia</p>
	<b>Ing. Francesco Rosa</b> via Siviano, 74/A - 25050 Monte Isola (BS) cell. 347.0378160 tel 030.396135 e-mail: rosafra@libero.it P.I. 02719730984
RESP. di COMMESSA	S05
COLLABORATORI	C09 - C11

<b>DOCUMENTO</b>	<b>SCHEDE TECNICHE LOCALITA' MASSE</b>			
<b>A02bis PGT</b>				
<b>01 - ADOZIONE</b>				
<b>r00</b>				
<b>COMMESSA</b>	<b>EMISSIONE</b>	<b>CLIENTE</b>	<b>INCARICO</b>	<b>REDAZIONE</b>
<b>U 578</b>	<b>Marzo 2013</b>	<b>E 322</b>	<b>Agosto 2010</b>	VERIFICATO S05 REDATTO C09 - C11
A TERMINE DELLE VIGENTI LEGGI SUI DIRITTI DI AUTORE QUESTO DISEGNO NON POTRA' ESSERE COPIATO, RIPRODOTTO O COMUNICATO AD ALTRE PERSONE O DITTE SENZA AUTORIZZAZIONE DI SILVANO BUZZI & ASSOCIATI S.r.l.				



## **INDICE**

Individuazione degli ambiti del Piano del Colore	07
<b>ISOLATO 04</b>	
Individuazione dei fabbricati	15
Maschera cromatica	115
Glossario	116

### **NDR:**

*La rappresentazione cromatica, di seguito riportata, è meramente esemplificativa.*

*Per l'individuazione univoca dei toni si faccia riferimento al codice NCS.*

*Le tonalità scelte dovranno essere verificate in loco ovvero direttamente testate sui singoli elementi costruttivi oggetto di tinteggiatura.*



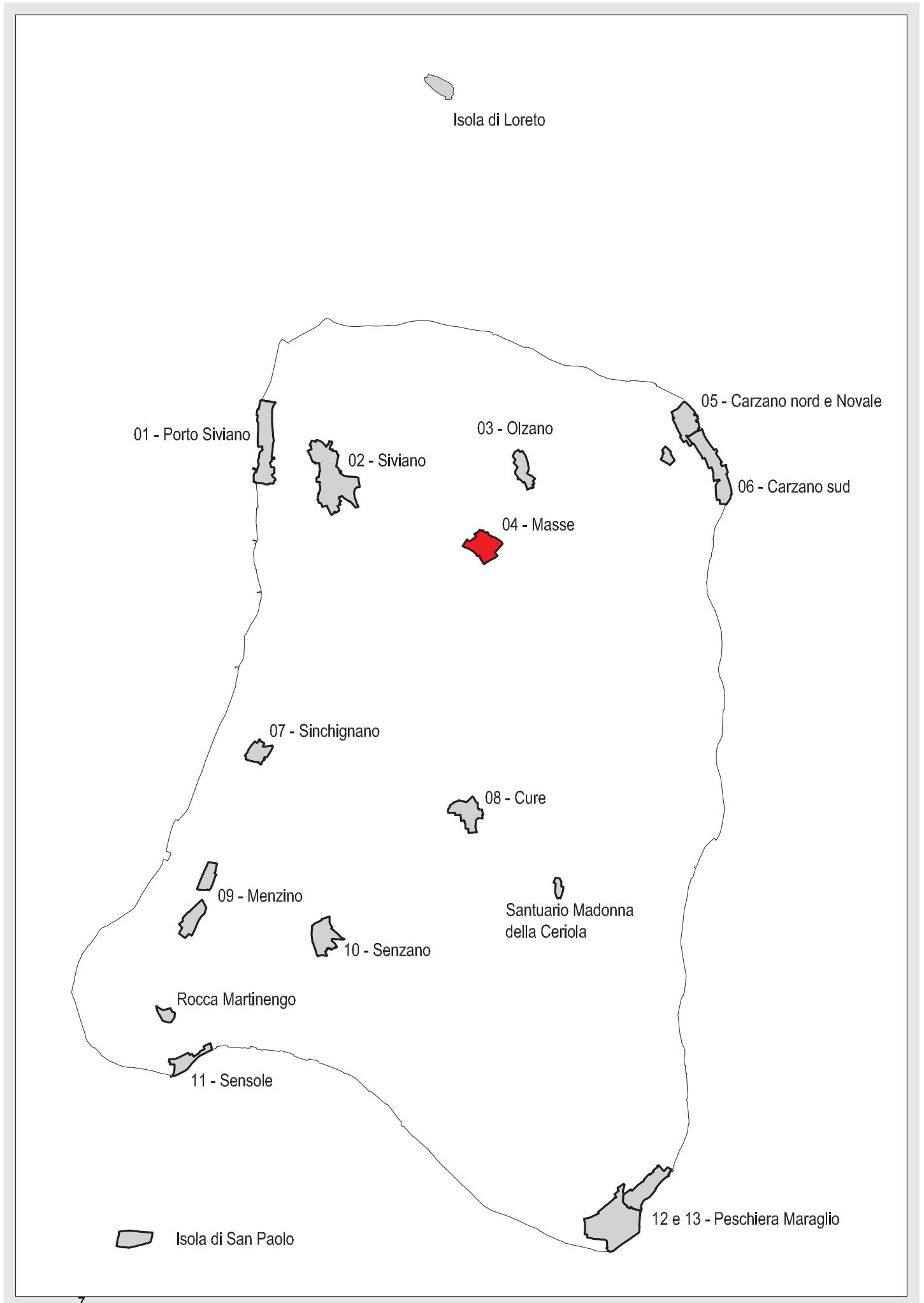

















Comune di Monte Isola  
**piano del colore**

**SCHEDA DI RILIEVO ARCHITETTONICO E DELLE CARATTERISTICHE CROMATICHE**

Scheda di rilevamento Isolato 4 fabbricato 1 Identificativo edificio n. 1

**IDENTIFICAZIONE E LOCALIZZAZIONE**



**CARATTERISTICHE CROMATICHE**

elemento	materiale	colore	note
fondo	pietra	grigio	
zoccolo	\	\	
colonna	\	\	
solaio del balcone	\	\	
reggi mensola	\	\	
marcapiano	\	\	
banchine	\	\	
cornice di porte e finestre	\	\	
ornati	\	\	
cornicione	\	\	
infissi	legno	marrone	
ante	\	\	
inferriata/ringhiera	\	\	
gronda	rame	rame	
pluviali	rame	rame	
manto di copertura	coppi	rosso mattone	

**stato di manutenzione della facciata**

assenza

**NOTE GENERALI**

Si rileva la mancanza di tinteggiatura per il fondo della facciata del fabbricato

Per la scelta cromatica si faccia riferimento alla tavolozza dei colori ( All. 4 ) allegata al presente piano. Le cormie scelte dovranno essere coordinate con quelle utilizzate per il fabbricato 2

Comune di Monte Isola  
**piano del colore**

**SCHEDA DI RILIEVO ARCHITETTONICO E DELLE CARATTERISTICHE CROMATICHE**

Scheda di rilevamento Isolato 4 fabbricato 2 Identificativo edificio n. 2

**IDENTIFICAZIONE E LOCALIZZAZIONE**



**CARATTERISTICHE CROMATICHE**

elemento	materiale	colore	note
fondo	mattoni forati	rosso mattone	
zoccolo	\	\	
colonna	\	\	
solaio del balcone	\	\	
reggi mensola	\	\	
marcapiano	cemento	grigio	
banchine	\	\	
cornice di porte e finestre	\	\	
ornati	\	\	
cornicione	\	\	
infissi	legno	marrone	
ante	legno	marrone	
inferriata/ringhiera	\	\	
gronda	rame	ruqqine	
pluviali	rame	rame	
manto di copertura	lamiera	metallo	

**stato di manutenzione della facciata**

degrado

**NOTE GENERALI**

Si rileva la mancanza di tinteggiatura per il fondo della facciata del fabbricato

Per la scelta cromatica si faccia riferimento alla tavolozza dei colori ( All. 4 ) allegata al presente piano. Le cormie scelte dovranno essere coordinate con quelle utilizzate per il fabbricato 1



Comune di Monte Isola  
**piano del colore**

**SCHEDA DI RILIEVO ARCHITETTONICO E DELLE CARATTERISTICHE CROMATICHE**

Scheda di rilevamento Isolato 4 fabbricato 3 Identificativo edificio n. 3

**IDENTIFICAZIONE E LOCALIZZAZIONE**



elemento	CARATTERISTICHE CROMATICHE		note
	materiale	colore	
fondo	legno	marrone	finitura in listelli di legno
zoccolo	\	\	\
colonna	\	\	\
solaio del balcone	\	\	\
reggi mensola	\	\	\
marcapiano	\	\	\
banchine	\	\	\
cornice di porte e finestre	\	\	\
ornati	\	\	\
cornicione	\	\	\
infissi	\	\	\
ante	\	\	\
inferriata/ringhiera	\	\	\
gronda	pvc	rame	\
pluviali	\	\	\
manto di copertura	coppi	rosso mattone	\

**stato di manutenzione della facciata**

assenza

**NOTE GENERALI**

Si rileva la mancanza di tinteggiatura per il fondo delle facciate del fabbricato

Per la tinteggiatura si faccia riferimento alla tavolozza dei colori contenuta nell'allegato 4 del presente piano

Comune di Monte Isola  
piano del colore

SCHEDA DI RILIEVO ARCHITETTONICO E DELLE CARATTERISTICHE CROMATICHE

Scheda di rilevamento Isolato 4 fabbricato 4 Identificativo edificio n. 4

IDENTIFICAZIONE E LOCALIZZAZIONE



CARATTERISTICHE CROMATICHE

elemento	materiale	colore	note
fondo	intonaco	giallo	finitura liscia
zoccolo	/	/	
colonna	cemento	grigio	
solaio del balcone	latero-cemento	grigio	
reggi mensola	/	/	
marcapiano	/	/	
banchine	/	/	
cornice di porte e finestre	/	/	
ornati	/	/	
cornicione	/	/	
infissi	legno	marrone	
ante	/	/	
ringhiera	ferro	bianco	
gronda	rame	rame	
pluviali	rame	rame	
manto di copertura	coppi	rosso mattone	
stato di manutenzione della facciata			
buono			

NOTE GENERALI E INDICAZIONI DI PROGETTO

Prospetto nord : dilavamento e finitura fatiscente

Comune di Monte Isola  
piano del colore

CROMATISMI FABBRICATO 4

SOLUZIONE 1

**A (fondo della facciata):** NCS S1010-Y20R

note:

RGB 248, 236, 194

**B (zoccolo della facciata):** NCS S4005-Y20R

note:

RGB 150, 134, 116

**c (cornici delle forometrie):** pietra di sarnico

note:

finitura bocciardata o graffiata

**D (anta):** NCS S3020-B50G

note:

RGB 114, 162, 154

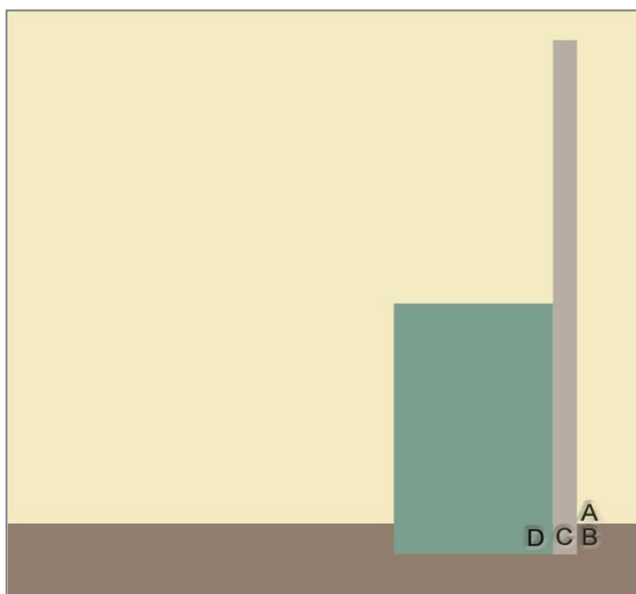

SOLUZIONE 2

**A (fondo della facciata):** NCS S1010-Y20R

note:

RGB 248, 236, 194

**B (zoccolo della facciata):** NCS S4005-G20Y

note:

RGB 122, 128, 116

**c (cornici delle forometrie):** pietra di sarnico

note:

finitura bocciardata o graffiata

**D (anta):** NCS S 5020-R20B

note:

RGB 110, 76, 84

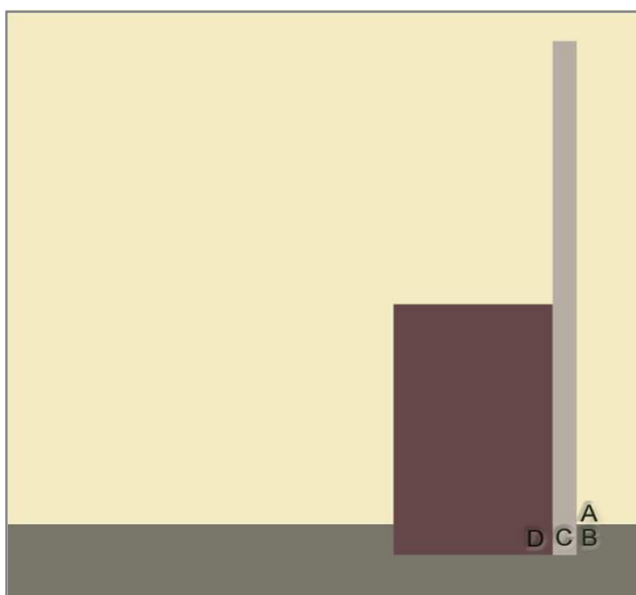

Comune di Monte Isola  
piano del colore

CROMATISMI FABBRICATO 4

**SOLUZIONE 3**

**A (fondo):** NCS S 0515-Y20R

note:

RGB 255, 236, 177

**B (zoccolo della facciata):** NCS S 3005-Y50R

note: zoccolo e cornice

RGB 181, 169, 156

**c (cornici delle forometrie):** pietra di sarnico

note:

*finitura graffiata o bocciardata*

**D (anta):** NCS S 4010-B90G

note:

RGB 121, 138, 124

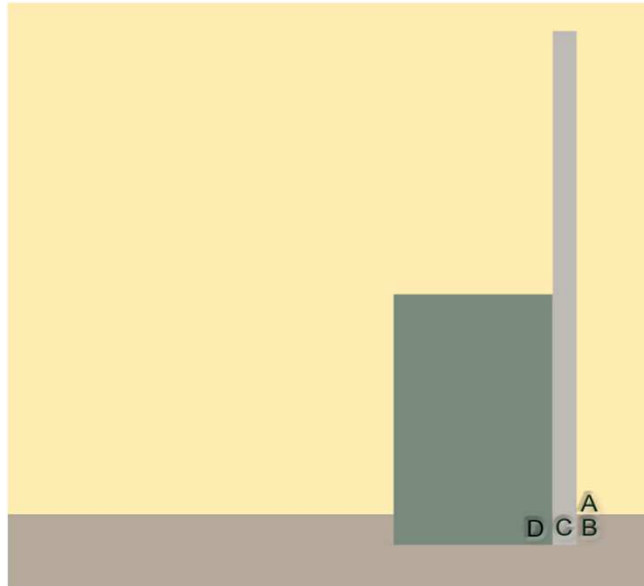

Comune di Monte Isola  
**piano del colore**

**SCHEDA DI RILIEVO ARCHITETTONICO E DELLE CARATTERISTICHE CROMATICHE**

Scheda di rilevamento Isolato 4 fabbricato 5 Identificativo edificio n. 5

**IDENTIFICAZIONE E LOCALIZZAZIONE**



**CARATTERISTICHE CROMATICHE**

elemento	materiale	colore	note
fondo	intonaco	giallo	
zoccolo	legno	marrone	
colonna	/	/	
solaio del balcone	/	/	
reggi mensola	/	/	
marcapiano	/	/	
banchine	/	/	
cornice di porte e finestre	/	/	
ornati	/	/	
cornicione	/	/	
infissi	legno	marrone	
tapparelle	pvc	verde	
ringhiera	ferro	verde	
gronda	rame	rame	
pluviali	rame	rame	
manto di copertura	coppi	rosso mattone	
<b>stato di manutenzione della facciata</b>			
buono			

**NOTE GENERALI E INDICAZIONI DI PROGETTO**

Prospetto nord : dilavamento e finitura fatiscente

Per le indicazioni di progetto si faccia riferimento a quanto indicato nella scheda del fabbricato n. 14

Comune di Monte Isola  
**piano del colore**

**SCHEDA DI RILIEVO ARCHITETTONICO E DELLE CARATTERISTICHE CROMATICHE**

Scheda di rilevamento Isolato 4 fabbricato 6 Identificativo edificio n. 6

**IDENTIFICAZIONE E LOCALIZZAZIONE**



**CARATTERISTICHE CROMATICHE**

elemento	materiale	colore	note
fondo	intonaco	beige/rosa	
zoccolo	/	/	
colonna	/	/	
solaio del balcone	/	/	
reggi mensola	/	/	
marcapiano	/	/	
banchine	pietra	beige	listello su cavetto
cornice di porte e finestre	/	/	
ornati	/	/	
cornicione	/	/	
infissi	legno/alluminio	bianco/oro	
ante	/	/	
ringhiera	/	/	
gronda	rame	rame	
pluviali	rame	rame	
manto di copertura	coppi	rosso mattone	
<b>stato di manutenzione della facciata</b>			
assenza			

**NOTE GENERALI E INDICAZIONI DI PROGETTO**

---



---



---



---

Comune di Monte Isola  
piano del colore

CROMATISMI FABBRICATO 6

SOLUZIONE 1

**A (fondo della facciata): NCS S1030-Y**

note:

RGB 248, 226, 146

**B (zoccolo della facciata): NCS S1595-G90Y**

note:

RGB 233, 218, 194

**c (cornici delle forometrie): pietra di sarnico**

note:

*finitura bocciardata o graffiata*

**D (anta): NCS S3030-G20Y**

note:

RGB 129, 155, 111

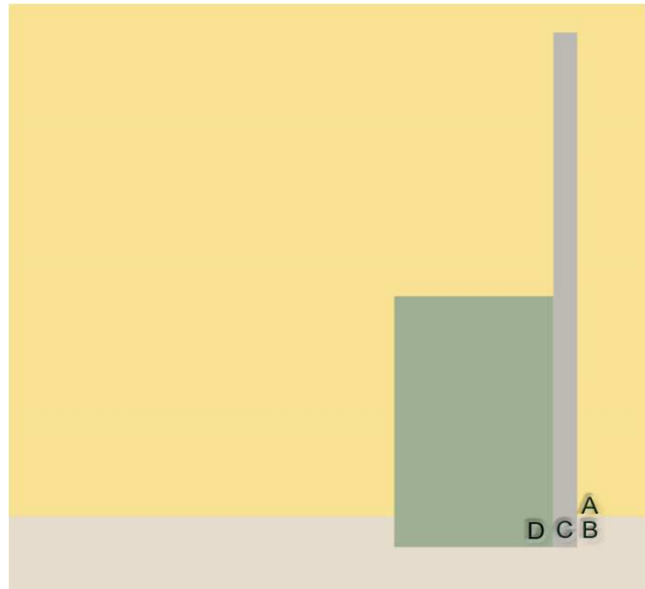

SOLUZIONE 2

**A (fondo della facciata): NCS S1510-Y10R**

note:

RGB 237, 224, 174

**B (zoccolo della facciata): NCS S1595-G90Y**

note:

RGB 233, 218, 194

**c (cornici delle forometrie): pietra di sarnico**

note:

*finitura bocciardata o graffiata*

**D (anta): NCS S3030-B-90G**

note:

RGB 91, 141, 112

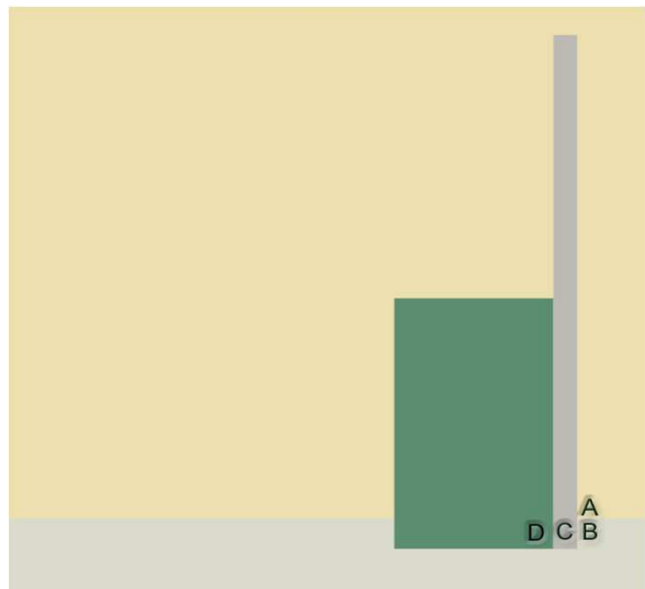

Comune di Monte Isola  
**piano del colore**

**SCHEDA DI RILIEVO ARCHITETTONICO E DELLE CARATTERISTICHE CROMATICHE**

Scheda di rilevamento Isolato 4 fabbricato 7 Identificativo edificio n. 7

**IDENTIFICAZIONE E LOCALIZZAZIONE**



**CARATTERISTICHE CROMATICHE**

elemento	materiale	colore	note
fondo	malta	beige	
zoccolo	/	/	
colonna	/	/	
solaio del balcone	/	/	
reggi mensola	/	/	
marcapiano	/	/	
banchine	pietra di sarnico	grigio	composizione: listello su cavetto
cornice di porte e finestre	pietra di sarnico	beige	
ornati	cantonali in pietra	/	
cornicione	/	/	
infissi	legno	marrone	
ante	legno	marrone	
ringhiera	ferro	nero	
gronda	rame	rame	
pluviali	rame	rame	
manto di copertura	coppi	rosso mattone	
<b>stato di manutenzione della facciata</b>			
buono			

**NOTE GENERALI E INDICAZIONI DI PROGETTO**

Si prescrive la rimozione dello strato di finitura rilevato alla data di adozione delle presenti schede. Nell'ambito di un intervento volto a risanare il fabbricato e a qualificarlo ai fini residenziali si procederà al consolidamento del paramento murario stesso secondo le modalità descritte nelle NTA allegate al presente piano. I colori dei diversi elementi costruttivi dovranno essere scelti tra quelli presenti nella Tavolozza colori allegata al piano.



# Comune di Monte Isola

## piano del colore

CROMATISMI FABBRICATO 7

### SOLUZIONE 1

**A (fondo della facciata):** NCS S1030-Y

note:

RGB 248, 226, 146

**B (zoccolo):** NCS S1505-G80Y

note:

RGB 219, 219, 202

**c (cornici delle forometrie):** pietra di sarnico

note:

finitura bocciardata o graffiata

**D (anta):** NCS S4005-Y20R

note:

RGB 145, 135, 112

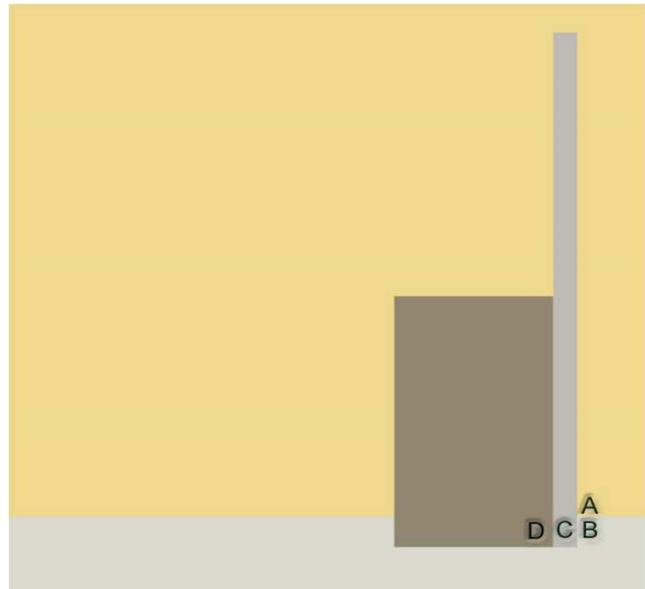

### SOLUZIONE 2

**A (fondo della facciata):** NCS S1010-Y20R

note:

RGB 248, 236, 194

**B (zoccolo della facciata):** NCS S0510-Y10R

note:

RGB 232, 218, 203

**c (cornici delle forometrie):** pietra di sarnico

note:

finitura bocciardata o graffiata

**D (anta):** NCS S3020-G40Y

note:

RGB 142, 163, 114

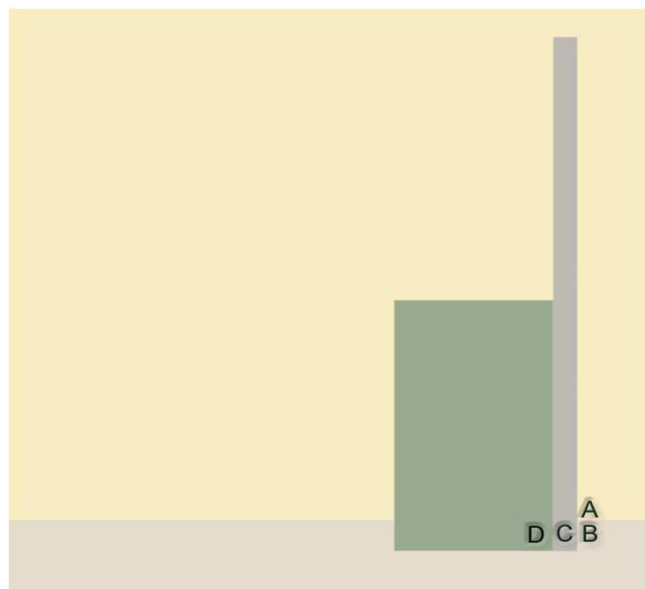

NOTE

Comune di Monte Isola  
piano del colore

CROMATISMI FABBRICATO 7

SOLUZIONE 3

**A (fondo della facciata):** NCS S1030-Y

note:

RGB 248, 226, 146

**B (zoccolo):** NCS S1505-G80Y

note:

RGB 219, 219, 202

**C (cornici delle forometrie):** pietra di sarnico

note:

finitura bocciardata o graffiata

**D (anta):** NCS S5020-R20B

note:

RGB 110, 76, 84

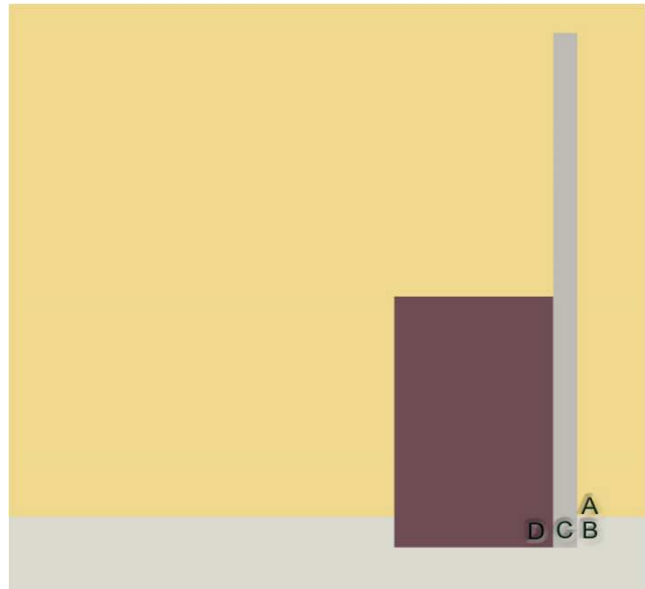

Comune di Monte Isola  
**piano del colore**

**SCHEDA DI RILIEVO ARCHITETTONICO E DELLE CARATTERISTICHE CROMATICHE**

Scheda di rilevamento Isolato 4 fabbricato 8 Identificativo edificio n. 8

**IDENTIFICAZIONE E LOCALIZZAZIONE**



**CARATTERISTICHE CROMATICHE**

elemento	materiale	colore	note
fondo	malta/intonaco	beige/grigio	
zoccolo	pietra	varie	
colonna	/	/	
solaio del balcone	/	/	
reggi mensola	/	/	
marcapiano	/	/	
banchine	pietra di sarnico	grigio	composizione: listello su cavetto
cornice di porte e finestre	/	/	
ornati	/	/	
cornicione	/	/	
infissi	alluminio anodizzato	oro	
ante	legno	marrone	
ringhiera	ferro	nero	
gronda	rame	rame	
pluviali	rame	rame	
manto di copertura	coppi	rosso mattone	
<b>stato di manutenzione della facciata</b>			
buono			

**NOTE GENERALI E INDICAZIONI DI PROGETTO**

---



---



---



---

Comune di Monte Isola  
piano del colore

CROMATISMI FABBRICATO 8

SOLUZIONE 1

A (fondo della facciata): **PIETRA**

C (cornici delle forometrie): **pietra di sarnico**

note:

*finitura bocciardata o graffiata*

D (anta): **NCS S6010-Y70R**

note:

RGB 99, 78, 67

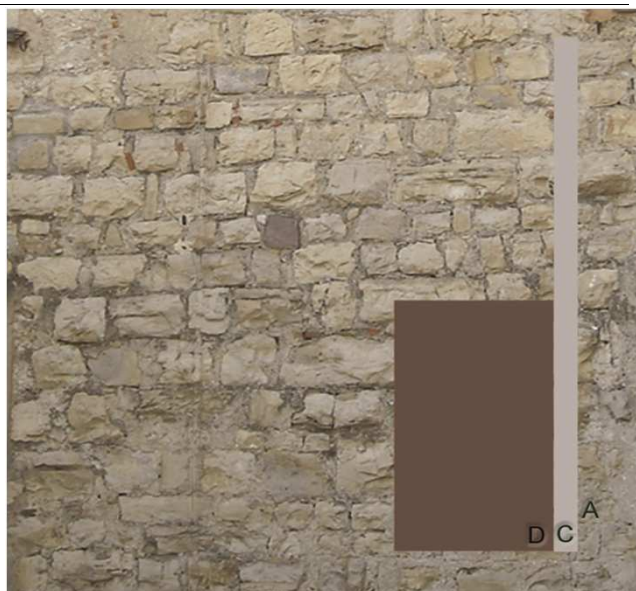

CROMIE ANTE : GAMMA "A" - tavolozza dei colori

S4005-Y20R

S6010-Y70R

S5020-R20B

Comune di Monte Isola  
 piano del colore

SCHEDA DI RILIEVO ARCHITETTONICO E DELLE CARATTERISTICHE CROMATICHE

Scheda di rilevamento Isolato 4 fabbricato 9 Identificativo edificio n. 9

IDENTIFICAZIONE E LOCALIZZAZIONE



CARATTERISTICHE CROMATICHE

elemento	materiale	colore	note
fondo	intonaco	grigio	finitura liscia
zoccolo (piano terra)	pietra	vario	
pilastro	pietra	vario	
solaio del balcone	/	/	
reggi mensola	/	/	
marcapiano	/	/	
banchine	pietra di sarnico	grigio	composizione: listello su cavetto
cornice di porte e finestre	/	/	
ornati	/	/	
cornicione	/	/	
infissi	Alluminio anodizzato	?	
ante	legno	marrone	
ringhiera	/	/	
gronda	rame	rame	
pluviali	pvc	rame	
manto di copertura	coppi	rosso mattone	
stato di manutenzione della facciata			
buono			

NOTE GENERALI E INDICAZIONI DI PROGETTO

Per i cromatismi di progetto si faccia riferimento alle indicazioni del fabbricato 7

Comune di Monte Isola  
**piano del colore**

**SCHEDA DI RILIEVO ARCHITETTONICO E DELLE CARATTERISTICHE CROMATICHE**

Scheda di rilevamento Isolato 4 fabbricato 10 Identificativo edificio n. 10

**IDENTIFICAZIONE E LOCALIZZAZIONE**



**CARATTERISTICHE CROMATICHE**

elemento	materiale	colore	note
fondo	pietra	beige	
zoccolo (piano terra)	/	/	
pilastro	/	/	
solaio del balcone	/	/	
reggi mensola	/	/	
marcapiano	/	/	
banchine	granito	grigio	composizione: listello su cavetto
cornice di porte e finestre	/	/	
ornati	/	/	
cornicione	/	/	
infissi	legno	marrone	
ante	legno	marrone	
ringhiera	/	/	
gronda	rame	rame	
pluviali	rame	rame	
manto di copertura	coppi	rosso mattone	
<b>stato di manutenzione della facciata</b>			
buono			

**NOTE GENERALI E INDICAZIONI DI PROGETTO**

Per i cromatismi del fronte interno intonacato alla corte si faccia riferimento alle indicazioni del fabbricato 11

Comune di Monte Isola  
piano del colore

CROMATISMI DI PROGETTO Fabbricato 10

SOLUZIONE 1

A (fondo della facciata): **PIETRA**

C (cornici delle forometrie): **pietra di sarnico**

note:

*finitura bocciardata o graffiata*

D (anta): **NCS S5020-R20B**

note:

RGB 105,68,77

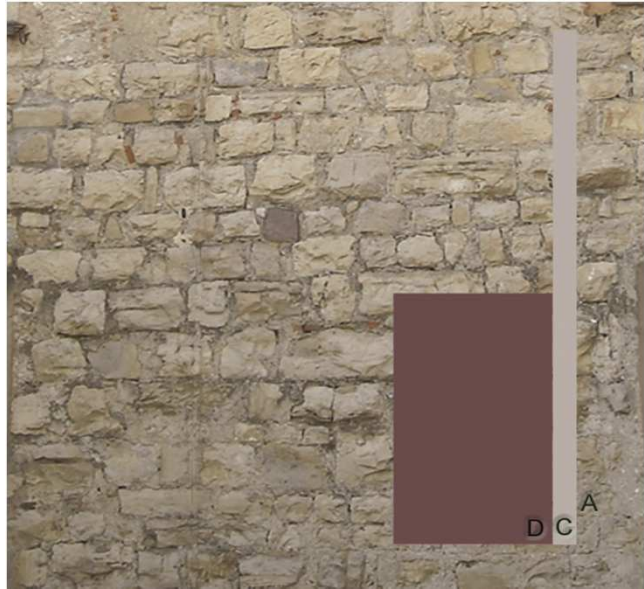

CROMIE ANTE : GAMMA "A" - tavolozza dei colori



Comune di Monte Isola  
**piano del colore**

**SCHEDA DI RILIEVO ARCHITETTONICO E DELLE CARATTERISTICHE CROMATICHE**

Scheda di rilevamento Isolato 4 fabbricato 11 Identificativo edificio n. 11

**IDENTIFICAZIONE E LOCALIZZAZIONE**



**CARATTERISTICHE CROMATICHE**

elemento	materiale	colore	note
fondo	pietra	beige	
zoccolo (piano terra)	/	/	
pilastro	/	/	
solaio del balcone	/	/	
reggi mensola	/	/	
marcapiano	/	/	
banchine	granito	grigio	composizione: listello su cavetto
cornice di porte e finestre	granito	grigio	
ornati	/	/	
cornicione	/	/	
infissi	legno	marrone	
ante	legno	marrone	
ringhiera	ferro	nero	
gronda	rame	rame	
pluviali	rame	rame	
manto di copertura	coppi	rosso mattone	
<b>stato di manutenzione della facciata</b>			
buono			

**NOTE GENERALI E INDICAZIONI DI PROGETTO**

Per i cromatismi del fonte in pietra faccia a vista si faccia riferimento alle indicazioni del fabbricato 10



Comune di Monte Isola  
piano del colore

CROMATISMI FABBRICATO 11

SOLUZIONE 1

**A (fondo della facciata): NCS S1030-Y**

note:

RGB 248, 226, 146

**B (zoccolo della facciata): NCS S1595-G90Y**

note:

RGB 233, 218, 194

**c (cornici delle forometrie): pietra di sarnico**

note:

*finitura bocciardata o graffiata*

**D (anta): NCS S3030-G20Y**

note:

RGB 129, 155, 111

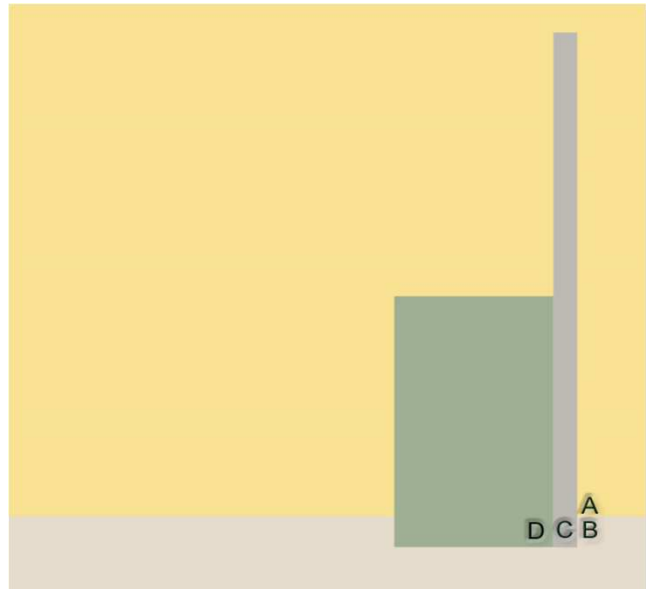

SOLUZIONE 2

**A (fondo della facciata): NCS S1510-Y10R**

note:

RGB 237, 224, 174

**B (zoccolo della facciata): NCS S1595-G90Y**

note:

RGB 233, 218, 194

**c (cornici delle forometrie): pietra di sarnico**

note:

*finitura bocciardata o graffiata*

**D (anta): NCS S3030-B-90G**

note:

RGB 91, 141, 112

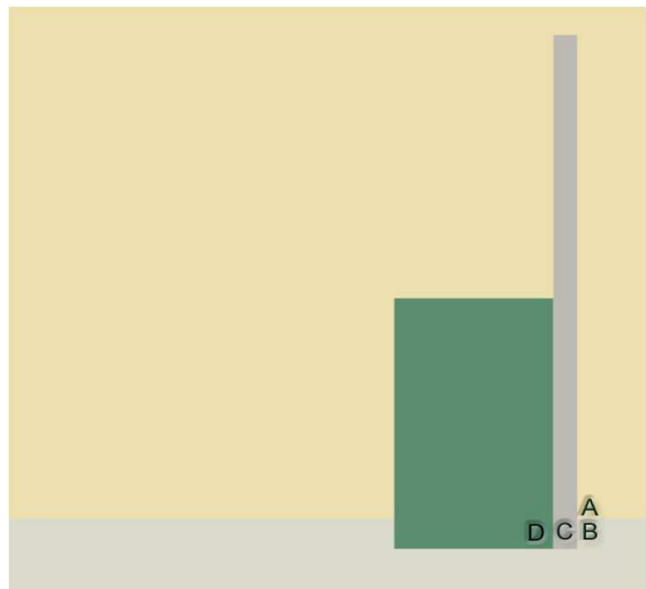

Comune di Monte Isola  
piano del colore

CROMATISMI FABBRICATO 11

SOLUZIONE 3

**A (fondo della facciata): NCS S1005 - Y**

note:

RGB 248, 241, 208

**B (zoccolo della facciata): NCS S1595-G90Y**

note:

RGB 233, 218, 194

**c (cornici delle forometrie): pietra di sarnico**

note:

*finitura bocciardata o graffiata*

**D (anta): NCS S3030-G20Y**

note:

RGB 129, 155, 111

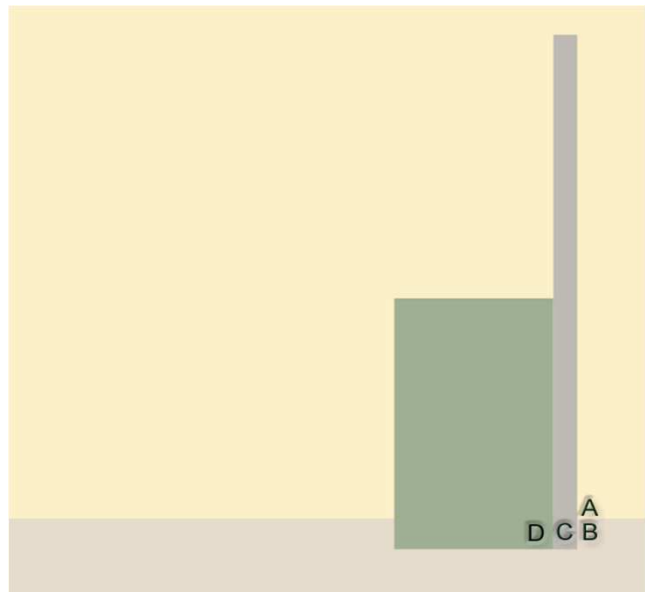

Comune di Monte Isola  
**piano del colore**

**SCHEDA DI RILIEVO ARCHITETTONICO E DELLE CARATTERISTICHE CROMATICHE**

Scheda di rilevamento Isolato 4 fabbricato 12 Identificativo edificio n. 12

**IDENTIFICAZIONE E LOCALIZZAZIONE**



**CARATTERISTICHE CROMATICHE**

elemento	materiale	colore	note
fondo	intonaco/malta	grigio/beige	intonaco graffiato
zoccolo (piano terra)	/	/	
pilastro	/	/	
solaio del balcone	legno	marrone	
reggi mensola	legno	marrone	
marcapiano	/	/	
banchine	/	/	
cornice di porte e finestre	tinteggio	bianco	
ornati	/	/	
cornicione	/	/	
infissi	legno	marrone	
ante	legno	marrone	
ringhiera	legno	marrone	tipologia con montanti di verticali
gronda	rame	rame	
pluviali	rame	rame	
manto di copertura	coppi	rosso mattone	
<b>stato di manutenzione della facciata</b>			
buono			

**NOTE GENERALI E INDICAZIONI DI PROGETTO**

prospetto Sud - ovest : Fenomeni di dilavamento  
 Perle indicazioni di prospetto si faccia riferimento alle indicazioni di progetto della scheda del fabbricato 7

Comune di Monte Isola  
**piano del colore**

**SCHEDA DI RILIEVO ARCHITETTONICO E DELLE CARATTERISTICHE CROMATICHE**

Scheda di rilevamento Isolato 4 fabbricato 13 Identificativo edificio n. 13

**IDENTIFICAZIONE E LOCALIZZAZIONE**



**CARATTERISTICHE CROMATICHE**

elemento	materiale	colore	note
fondo	intonaco	grigio	
zoccolo (piano terra)	/	/	
pilastro	/	/	
solaio del balcone	/	/	
reggi mensola	/	/	
marcapiano	/	/	
banchine	/	/	
cornice di porte e finestre	/	/	
ornati	/	/	
cornicione	/	/	
infissi	legno	marrone	
ante	/	/	
ringhiera	/	/	
gronda	/	/	
pluviali	/	/	
manto di copertura	coppi	rosso mattone	
<b>stato di manutenzione della facciata</b>			
assenza			

**NOTE GENERALI E INDICAZIONI DI PROGETTO**

Fenomeni di erosione e dilavamento

Dopo la scarnitura dei giunti e la pulitura delle bozze si prescrive la stuccatura a guanto(1).

(1) cfr glossario

Comune di Monte Isola  
piano del colore

CROMATISMI FABBRICATO 13

SOLUZIONE 1

**A (fondo della facciata):** NCS S3020-Y80R

note:

RGB 172, 129, 116

**B (zoccolo della facciata):** NCS S1505-Y40R

note:

RGB 229,216,194

**D (anta):** NCS S3010-B30G

note:

RGB 131,162,161

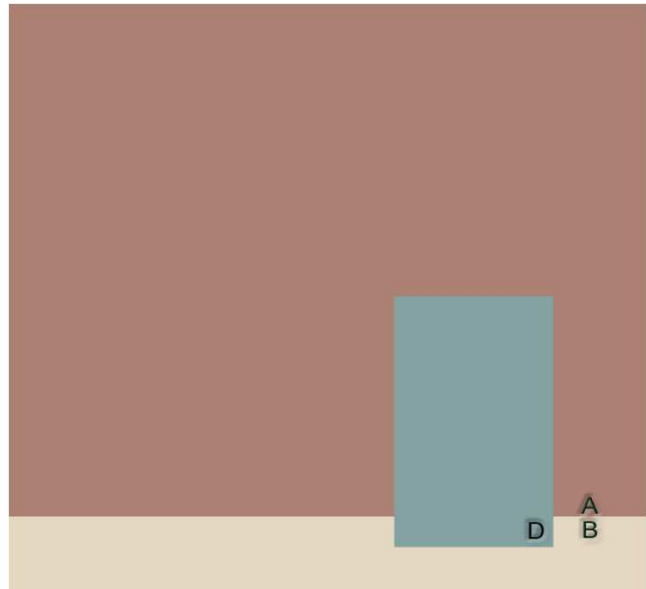

SOLUZIONE 2

**A (fondo della facciata):** NCS S3020-Y70R

note:

RGB 177, 133, 113

**B (zoccolo della facciata):** NCS S1002-Y

note:

RGB 233, 231, 218

**D (anta):** NCS S3010-B30G

note:

RGB 131,162,161

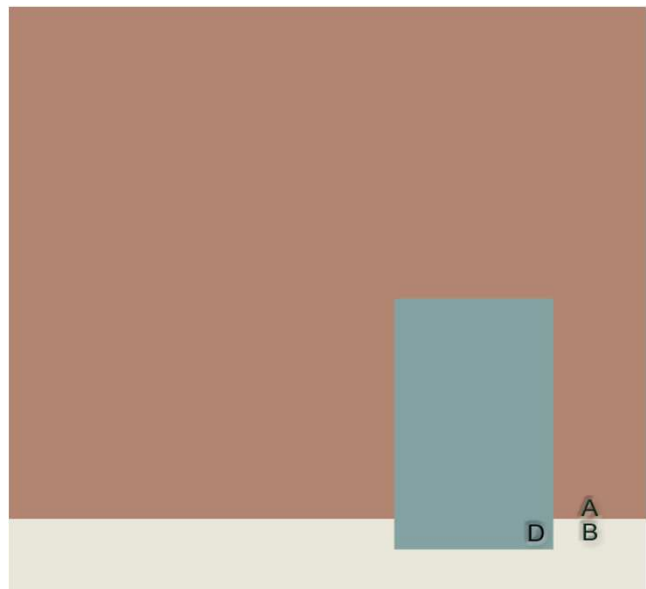

Comune di Monte Isola  
**piano del colore**

**SCHEDA DI RILIEVO ARCHITETTONICO E DELLE CARATTERISTICHE CROMATICHE**

Scheda di rilevamento Isolato 4 fabbricato 14 Identificativo edificio n. 14

**IDENTIFICAZIONE E LOCALIZZAZIONE**



**CARATTERISTICHE CROMATICHE**

elemento	materiale	colore	note
fondo	pietra	beige	
zoccolo	/	/	
pilastro	/	/	
solaio del balcone	/	/	
reggi mensola	/	/	
marcapiano	/	/	
banchine	/	/	
cornice di porte e finestre	laterizio	rosso mattone	
ornati	/	/	
cornicione	/	/	
infissi	legno	marrone	
ante	legno	marrone	
ringhiera	/	/	
gronda	rame	rame	
pluviali	rame	rame	
manto di copertura	coppi	rosso mattone	
<b>stato di manutenzione della facciata</b>			
buono			

**NOTE GENERALI E INDICAZIONI DI PROGETTO**

Le facciate si presentano in buono stato di conservazione

Comune di Monte Isola  
piano del colore

CROMATISMI FABBRICATO 14

SOLUZIONE 1

A (fondo della facciata): **PIETRA**

C (cornici delle forometrie): **pietra di sarnico**

note:

*finitura bocciardata o graffiata*

D (anta): **NCS S6010-Y70R**

note:

RGB 99, 78, 67

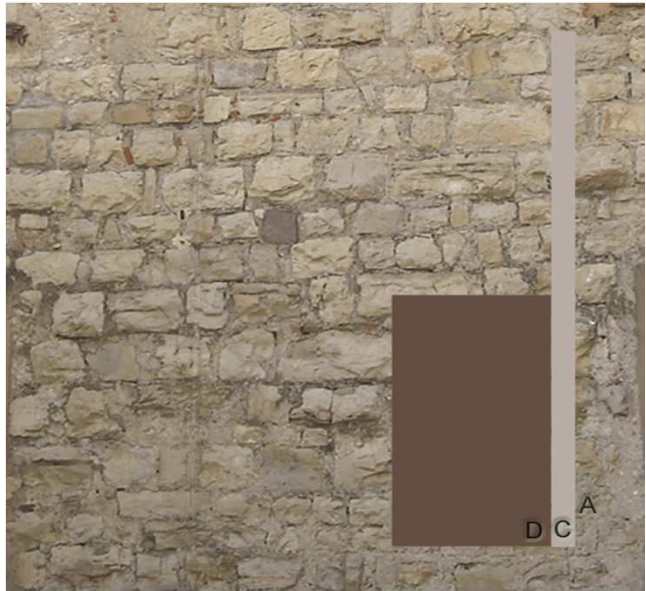

CROMIE ANTE : GAMMA "A" - tavolozza dei colori



Comune di Monte Isola  
**piano del colore**

**SCHEDA DI RILIEVO ARCHITETTONICO E DELLE CARATTERISTICHE CROMATICHE**

Scheda di rilevamento Isolato 4 fabbricato 15 Identificativo edificio n. 15

**IDENTIFICAZIONE E LOCALIZZAZIONE**



**CARATTERISTICHE CROMATICHE**

elemento	materiale	colore	note
fondo	intonaco	grigio	
zoccolo	/	/	
pilastro	/	/	
solaio del balcone	/	/	
reggi mensola	/	/	
marcapiano	/	/	
banchine	/	/	
cornice di porte e finestre	/	/	
ornati	/	/	
cornicione	/	/	
infissi	/	/	
ante	legno	marrone	
ringhiera	/	/	
gronda	/	/	
pluviali	/	/	
manto di copertura	pietra	grigio	
<b>stato di manutenzione della facciata</b>			
assenza			

**NOTE GENERALI E INDICAZIONI DI PROGETTO**

Erosione superficiale e dilavamento



Comune di Monte Isola  
piano del colore

CROMATISMI FABBRICATO 15

SOLUZIONE 1

**A (fondo della facciata):** NCS S3020-Y80R

note:

RGB 172, 129, 116

**B (zoccolo della facciata):** NCS S1505-Y40R

note:

RGB 229,216,194

**D (anta):** NCS S3010-B30G

note:

RGB 131,162,161

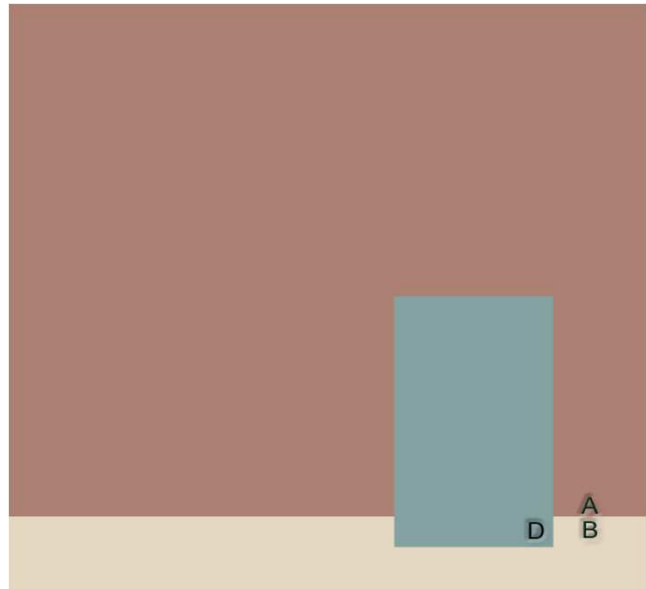

SOLUZIONE 2

**A (fondo della facciata):** NCS S3020-Y70R

note:

RGB 177, 133, 113

**B (zoccolo della facciata):** NCS S1002-Y

note:

RGB 233, 231, 218

**D (anta):** NCS S3010-B30G

note:

RGB 131,162,161

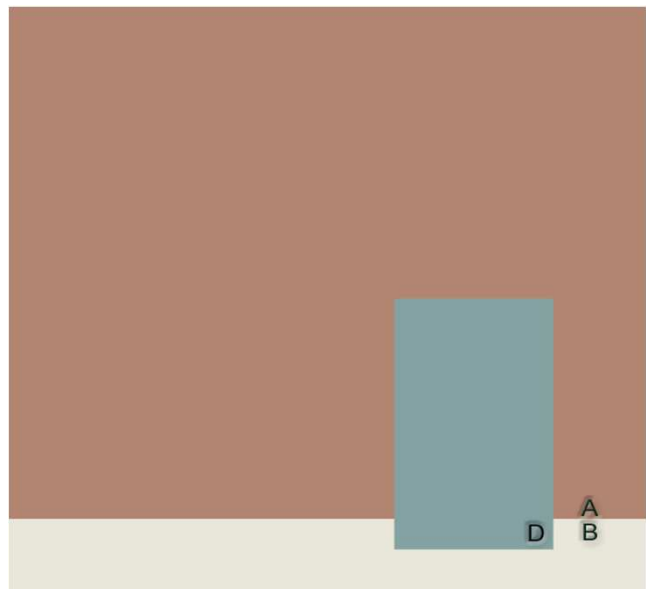

Comune di Monte Isola  
**piano del colore**

**SCHEDA DI RILIEVO ARCHITETTONICO E DELLE CARATTERISTICHE CROMATICHE**

Scheda di rilevamento Isolato 4 fabbricato 16 Identificativo edificio n. 16

**IDENTIFICAZIONE E LOCALIZZAZIONE**



**CARATTERISTICHE CROMATICHE**

elemento	materiale	colore	note
fondo	intonaco/tinteggio	grigio/arancio	intonaco graffiato - fatiscente
zoccolo	/	/	
pilastro	/	/	
solaio del balcone	latero-cemento	grigio	
reggi mensola	/	/	
marcapiano	/	/	
banchine	pietra di sarnico	grigio	listello su cavetto
cornice di porte e finestre	tinteggio	bianco	
ornati	/	/	
cornicione	/	/	
infissi	/	/	
ante	legno	verde	
ringhiera	ferro	grigio	
gronda	rame	rame	
pluviali	rame	rame	
manto di copertura	coppi	rosso mattone	
<b>stato di manutenzione della facciata</b>			
assenza			

**NOTE GENERALI E INDICAZIONI DI PROGETTO**

prospetto nord-est : intonaco graffiato fatiscente - presenza di efflorescenza

Comune di Monte Isola  
piano del colore

CROMATISMI FABBRICATO 16

SOLUZIONE 1

**A (fondo della facciata):** NCS S0510-Y10R  
note:  
RGB 232, 218, 203

**B (piano terra):** NCS S2010-Y50R  
note:  
RGB 203, 178, 148

**c (cornici delle forometrie):** pietra di sarnico  
note:  
*finitura bocciardata o graffiata*

**D (anta):** NCS S4010-B90G  
note:  
RGB 121, 138, 124

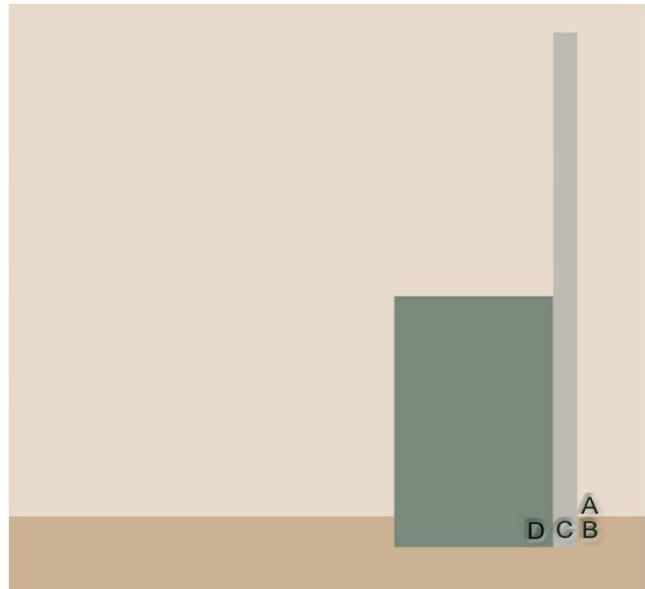

SOLUZIONE 2

**A (fondo della facciata):** NCS S0510-Y10R  
note:  
RGB 232, 218, 203

**B (piano terra):** NCS S2010-Y50R  
note:  
RGB 203, 178, 148

**c (cornici delle forometrie):** pietra di sarnico  
note:  
*finitura bocciardata o graffiata*

**D (anta):** NCS S3010-B30G  
note:  
RGB 131, 162, 161

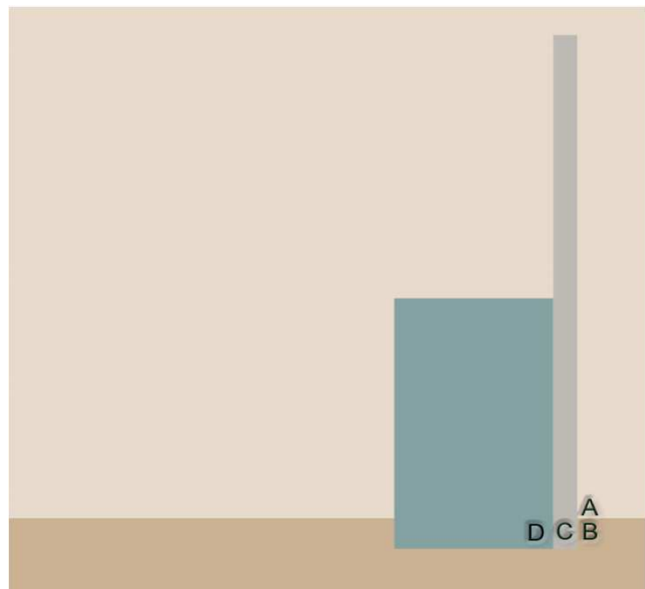

NOTE

**Note tecniche:**

**B :**

Nelle soluzioni proposte lo zoccolo può anche non essere preso in considerazione.

**SOLUZIONE 3****A (fondo della facciata): NCS S0510-Y**

note:

RGB 255, 248, 202

**B (piano terra): NCS S0520-Y40R**

note:

RGB 249, 210, 163

**C (cornici delle forometrie): pietra di sarnico**

note:

*finitura bocciardata o graffiata***D (anta): NCS S4010-B90G**

note:

RGB 121, 138, 124

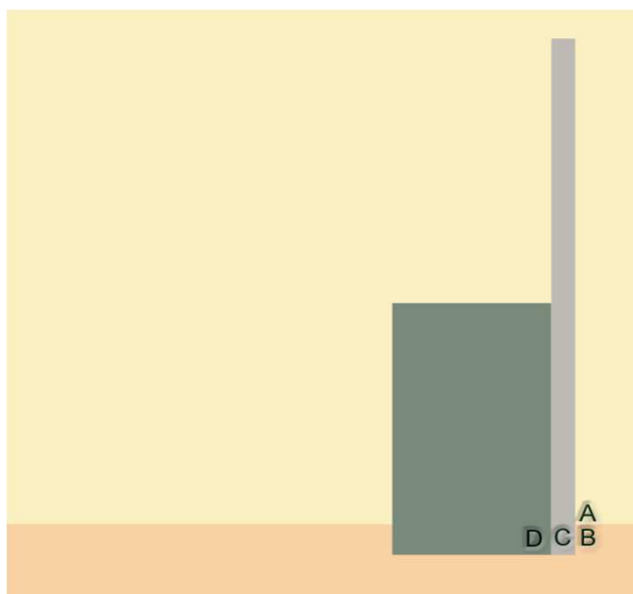

Comune di Monte Isola  
**piano del colore**

**SCHEDA DI RILIEVO ARCHITETTONICO E DELLE CARATTERISTICHE CROMATICHE**

Scheda di rilevamento Isolato 4 fabbricato 17 Identificativo edificio n. 17

**IDENTIFICAZIONE E LOCALIZZAZIONE**



**CARATTERISTICHE CROMATICHE**

elemento	materiale	colore	note
fondo	pietra	beige	
zoccolo	/	/	
pilastro	/	/	
solaio del balcone	cemento	/	
reggi mensola	/	/	
marcapiano	/	/	
banchine	granito	grigio screziato	
cornice di porte e finestre	laterizio	rosso mattone	
ornati	/	/	
cornicione	/	/	
infissi	legno	marrone	
ante	legno	verde	
ringhiera	ferro	nero	
gronda	rame	rame	
pluviali	rame	rame	
manto di copertura	coppi	rosso mattone	
<b>stato di manutenzione della facciata</b>			
buono			

**NOTE GENERALI E INDICAZIONI DI PROGETTO**

---



---



---



---

Comune di Monte Isola  
piano del colore

CROMATISMI FABBRICATO 17

SOLUZIONE 1

A (fondo della facciata): **PIETRA**

C (cornici delle forometrie): **pietra di sarnico**

note:

*finitura bocciardata o graffiata*

D (anta): **NCS S3010-B50G**

note:

RGB 138,164,160

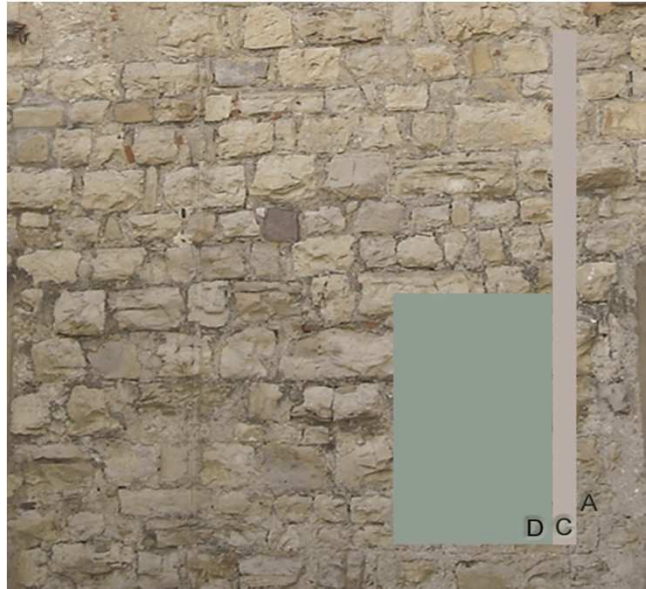

CROMIE ANTE : GAMMA "D" - tavolozza dei colori



Comune di Monte Isola  
**piano del colore**

**SCHEDA DI RILIEVO ARCHITETTONICO E DELLE CARATTERISTICHE CROMATICHE**

Scheda di rilevamento Isolato 4 fabbricato 18 Identificativo edificio n. 18

**IDENTIFICAZIONE E LOCALIZZAZIONE**



**CARATTERISTICHE CROMATICHE**

elemento	materiale	colore	note
fondo	pietra	beige	
zoccolo	/	/	
pilastro	/	/	
solaio del balcone	/	/	
reggi mensola	/	/	
marcapiano	/	/	
banchine	pietra	grigia	
cornice di porte e finestre	/	/	
ornati	/	/	
cornicione	/	/	
infissi	legno	marrone	
ante	/	/	
ringhiera	/	/	
gronda	/	/	
pluviali	/	/	
manto di copertura	prato	/	
<b>stato di manutenzione della facciata</b>			
buono			

**NOTE GENERALI E INDICAZIONI DI PROGETTO**

Per le indicazioni di progetto si faccia riferimento a quanto contenuto nella scheda del fabbricato n. 17

Comune di Monte Isola  
**piano del colore**

**SCHEDA DI RILIEVO ARCHITETTONICO E DELLE CARATTERISTICHE CROMATICHE**

Scheda di rilevamento Isolato 4 fabbricato 19 Identificativo edificio n. 19

**IDENTIFICAZIONE E LOCALIZZAZIONE**



**CARATTERISTICHE CROMATICHE**

elemento	materiale	colore	note
fondo	pietra	beige	
zoccolo	/	/	
pilastro	/	/	
solaio del balcone	/	/	
reggi mensola	/	/	
marcapiano	/	/	
banchine	/	/	
cornice di porte e finestre	/	/	
ornati	/	/	
cornicione	/	/	
infissi	/	/	
ante	/	/	
ringhiera	/	/	
gronda	/	/	
pluviali	/	/	
manto di copertura	/	/	
<b>stato di manutenzione della facciata</b>			
buono			

**NOTE GENERALI E INDICAZIONI DI PROGETTO**

Il paramento murario risulta in buono stato di conservazione. In caso di manutenzione dello stesso, dopo la stitatura dei giunti e la pulizia delle bozze, si prescrive la stuccatura a quanto



Comune di Monte Isola  
**piano del colore**

**SCHEDA DI RILIEVO ARCHITETTONICO E DELLE CARATTERISTICHE CROMATICHE**

Scheda di rilevamento Isolato 4 fabbricato 20 Identificativo edificio n. 20

**IDENTIFICAZIONE E LOCALIZZAZIONE**



**CARATTERISTICHE CROMATICHE**

elemento	materiale	colore	note
fondo	pietra	beige	
zoccolo	/	/	
pilastro	/	/	
solaio del balcone	/	/	
reggi mensola	/	/	
marcapiano	/	/	
banchine	/	/	
cornice di porte e finestre	/	/	
ornati	/	/	
cornicione	/	/	
infissi	legno	fortora	
ante	legno	marrone	
ringhiera	ferro	nero	
gronda	rame	rame	
pluviali	rame	rame	
manto di copertura	coppi	rosso mattone	
<b>stato di manutenzione della facciata</b>			
buono			

**NOTE GENERALI E INDICAZIONI DI PROGETTO**

Si rileva una buona finitura del paramento murario e degli elementi costruttivi, intesa sia in termini cromatici che materici.

Comune di Monte Isola  
piano del colore

CROMATISMI FABBRICATO 20

SOLUZIONE 1

A (fondo della facciata): **PIETRA**

D (anta): **NCS S3010-B50G**

note:

RGB 138,164,160

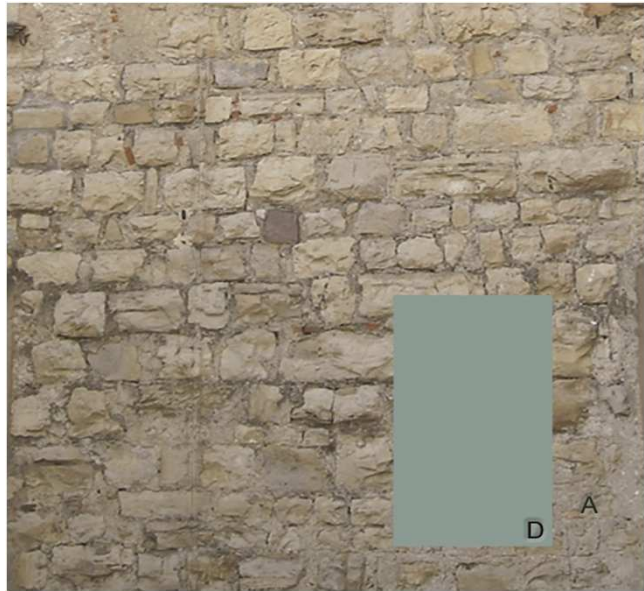

CROMIE ANTE : GAMMA "D" - tavolozza dei colori

S3010-B50G

S3010-B30G

S3020-B50G

Comune di Monte Isola  
**piano del colore**

**SCHEDA DI RILIEVO ARCHITETTONICO E DELLE CARATTERISTICHE CROMATICHE**

Scheda di rilevamento Isolato 4 fabbricato 21 Identificativo edificio n. 21

**IDENTIFICAZIONE E LOCALIZZAZIONE**



**CARATTERISTICHE CROMATICHE**

elemento	materiale	colore	note
fondo	pietra	beige	
zoccolo	/	/	
pilastro	/	/	
solaio del balcone	/	/	
reggi mensola	/	/	
marcapiano	/	/	
banchine	pietra	grigio	
cornice di porte e finestre	/	/	
ornati	/	/	
cornicione	/	/	
infissi	legno	marrone	
ante	legno	marrone	
ringhiera	ferro	nera	
gronda	rame	rame	
pluviali	rame	rame	
manto di copertura	coppi	rosso mattone	
<b>stato di manutenzione della facciata</b>			
buono			

**NOTE GENERALI E INDICAZIONI DI PROGETTO**

Si rileva una buona finitura del paramento murario e degli elementi costruttivi, intesa sia in termini cromatici che materici.

Comune di Monte Isola  
piano del colore

CROMATISMI FABBRICATO 21

SOLUZIONE 1

A (fondo della facciata): **PIETRA**

C (cornici delle forometrie): **pietra di sarnico**

note:

*finitura bocciardata o graffiata*

D (anta): **NCS S3010-B50G**

note:

RGB 138,164,160

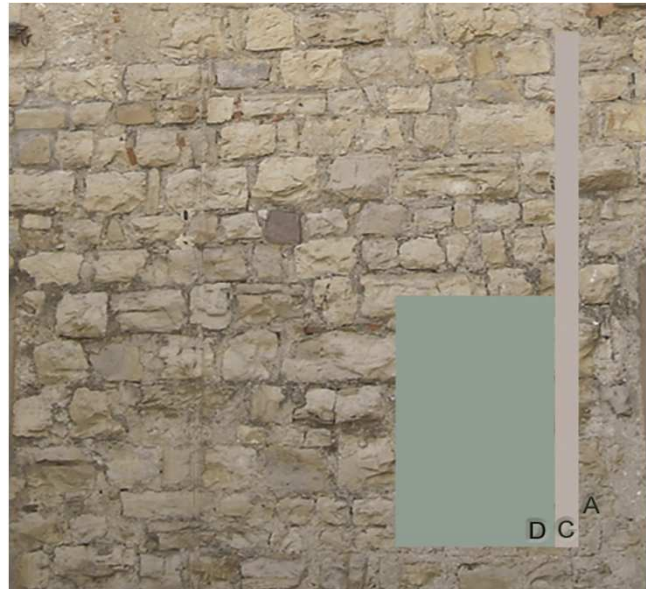

CROMIE ANTE : GAMMA "D" - tavolozza dei colori



Comune di Monte Isola  
**piano del colore**

**SCHEDA DI RILIEVO ARCHITETTONICO E DELLE CARATTERISTICHE CROMATICHE**

Scheda di rilevamento Isolato 4 fabbricato 22 Identificativo edificio n. 22

**IDENTIFICAZIONE E LOCALIZZAZIONE**



**CARATTERISTICHE CROMATICHE**

elemento	materiale	colore	note
fondo	pietra	beige	
zoccolo	/	/	
pilastro	/	/	
solaio del balcone	/	/	
reggi mensola	/	/	
marcapiano	/	/	
banchine	/	/	
cornice di porte e finestre	pietra	grigio	
ornati	/	/	
cornicione	/	/	
infissi	legno	marrone	
ante	legno	marrone	
ringhiera	ferro	nera	
gronda	rame	rame	
pluviali	rame	rame	
manto di copertura	coppi	rosso mattone	
<b>stato di manutenzione della facciata</b>			
buono			

**NOTE GENERALI E INDICAZIONI DI PROGETTO**

Si rileva una buona finitura del paramento murario e degli elementi costruttivi, intesa sia in termini cromatici che materici.

Comune di Monte Isola  
piano del colore

CROMATISMI FABBRICATO 22

SOLUZIONE 1

A (fondo della facciata): **PIETRA**

C (cornici delle forometrie): **pietra di sarnico**

note:

*finitura bocciardata o graffiata*

D (anta): **NCS S3010-B50G**

note:

RGB 138,164,160

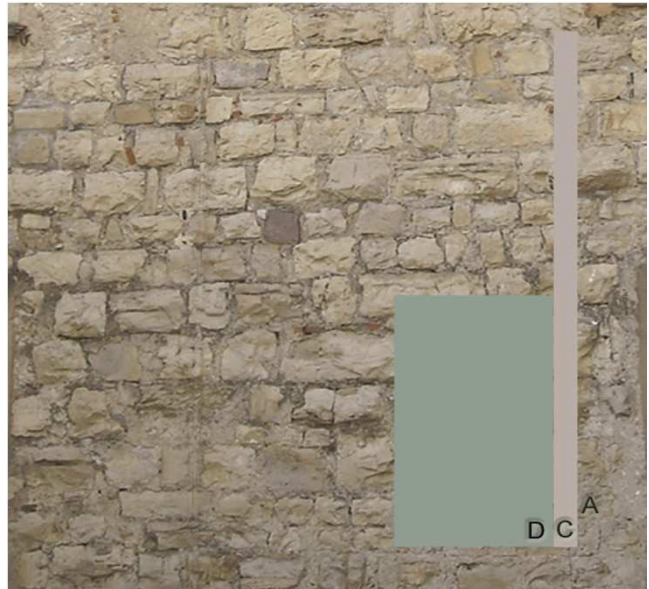

CROMIE ANTE : GAMMA "D" - tavolozza dei colori



Comune di Monte Isola  
**piano del colore**

**SCHEDA DI RILIEVO ARCHITETTONICO E DELLE CARATTERISTICHE CROMATICHE**

Scheda di rilevamento Isolato 4 fabbricato 23 Identificativo edificio n. 23

**IDENTIFICAZIONE E LOCALIZZAZIONE**



**CARATTERISTICHE CROMATICHE**

elemento	materiale	colore	note
fondo	intonaco	grigio	
zoccolo	/	/	
pilastro	/	/	
solaio del balcone	/	/	
reggi mensola	/	/	
marcapiano	/	/	
banchine	/	/	
cornice di porte e finestre	/	/	
ornati	/	/	
cornicione	/	/	
infissi	alluminio	grigio	
ante	/	/	
ringhiera	/	/	
gronda	rame	rame	
pluviali	rame	rame	
manto di copertura	cop. Piana	grigio	
<b>stato di manutenzione della facciata</b>			
assenza			

**NOTE GENERALI E INDICAZIONI DI PROGETTO**

---



---



---



---

Comune di Monte Isola  
piano del colore

CROMATISMI FABBRICATO 23

SOLUZIONE 1

**A (fondo della facciata):** NCS S3020-Y80R  
note:  
RGB 172, 129, 116

**B (zoccolo della facciata):** NCS S1505-Y40R  
note:  
RGB 229,216,194

**D (anta):** NCS S3010-B30G  
note:  
RGB 131,162,161

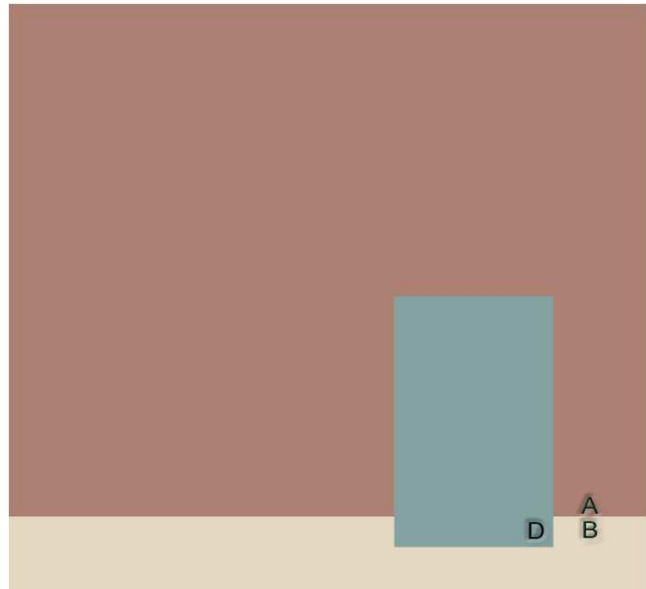

SOLUZIONE 2

**A (fondo della facciata):** NCS S3020-Y70R  
note:  
RGB 177, 133, 113

**B (zoccolo della facciata):** NCS S1002-Y  
note:  
RGB 233, 231, 218

**D (anta):** NCS S3010-B30G  
note:  
RGB 131,162,161

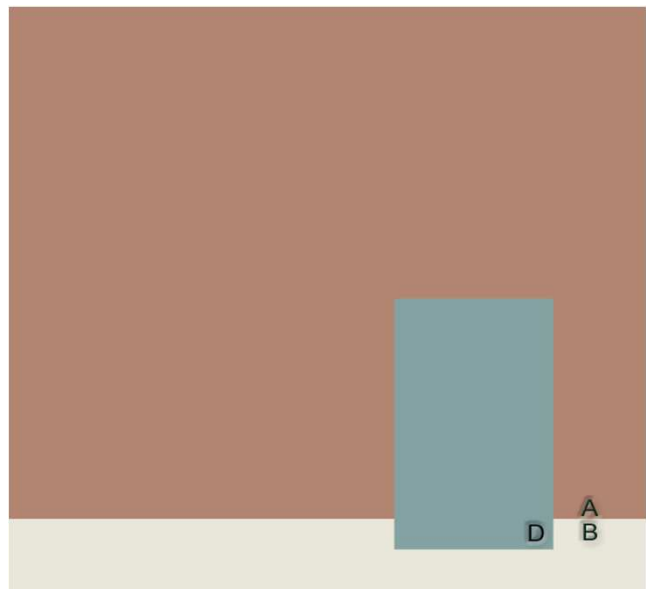



Comune di Monte Isola  
**piano del colore**

**SCHEDA DI RILIEVO ARCHITETTONICO E DELLE CARATTERISTICHE CROMATICHE**

Scheda di rilevamento Isolato 4 fabbricato 24 Identificativo edificio n. 24

**IDENTIFICAZIONE E LOCALIZZAZIONE**



**CARATTERISTICHE CROMATICHE**

elemento	materiale	colore	note
fondo	pietra	vario	
zoccolo	/	/	
pilastro	/	/	
solaio del balcone	calcestruzzo	grigio	
reggi mensola	/	/	
marcapiano	/	/	
banchine	pietra di sarnico	grigio	
cornice di porte e finestre	calcestruzzo	grigio	
ornati	/	/	
cornicione	/	/	
infissi	/	/	
ante	legno	marrone	
ringhiera	ferro	nero	
gronda	rame	rame	
pluviali	rame	rame	
manto di copertura	coppi	rosso mattone	
<b>stato di manutenzione della facciata</b>			
buono			

**NOTE GENERALI E INDICAZIONI DI PROGETTO**

Si rileva una buona finitura del paramento murario e degli elementi costruttivi, intesa sia in termini cromatici che materici.

Comune di Monte Isola  
piano del colore

CROMATISMI FABBRICATO 24

SOLUZIONE 1

A (fondo della facciata): **PIETRA**

C (cornici delle forometrie): **pietra di sarnico**

note:

*finitura bocciardata o graffiata*

D (anta): **NCS S6010-Y70R**

note:

RGB 99, 78, 67

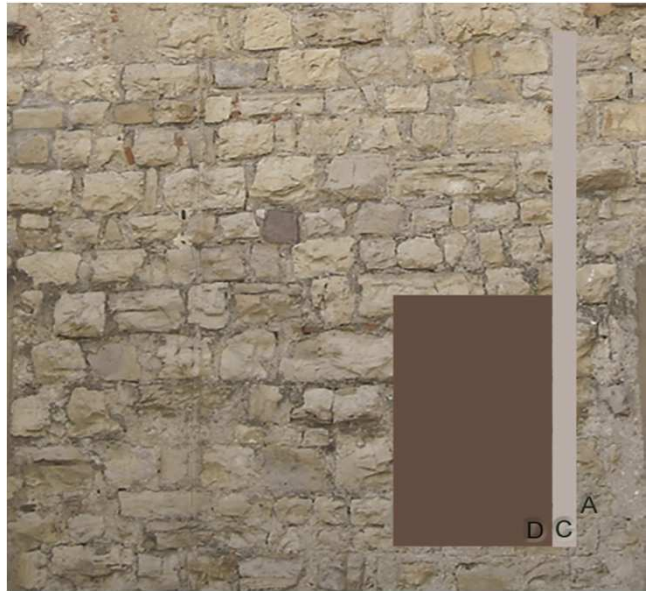

CROMIE ANTE : GAMMA "A" - tavolozza dei colori



Comune di Monte Isola  
**piano del colore**

**SCHEDA DI RILIEVO ARCHITETTONICO E DELLE CARATTERISTICHE CROMATICHE**

Scheda di rilevamento Isolato 4 fabbricato 25 Identificativo edificio n. 25

**IDENTIFICAZIONE E LOCALIZZAZIONE**



**CARATTERISTICHE CROMATICHE**

elemento	materiale	colore	note
fondo	pietra	vario	
zoccolo	/	/	
pilastro	/	/	
solaio del balcone	/	/	
reggi mensola	/	/	
marcapiano	/	/	
banchine	pietra di sarnico	grigio	
cornice di porte e finestre	pietra di sarnico/cls	grigio	
ornati	/	/	
cornicione	/	/	
infissi	legno	marrone	
ante	legno	marrone	
ringhiera	/	/	
gronda	rame	rame	
pluviali	rame	rame	
manto di copertura	coppi	rosso mattone	
<b>stato di manutenzione della facciata</b>			
buono			

**NOTE GENERALI E INDICAZIONI DI PROGETTO**

Dopo la scarnitura dei giunti e la pulitura delle bozze si prescrive la stuccatura a quanto(1).

(1) cfr glossario

Comune di Monte Isola  
piano del colore

CROMATISMI FABBRICATO 25

SOLUZIONE 1

A (fondo della facciata): **PIETRA**

C (cornici delle forometrie): **pietra di sarnico**

note:

*finitura bocciardata o graffiata*

D (anta): **NCS S6010-Y70R**

note:

RGB 99, 78, 67

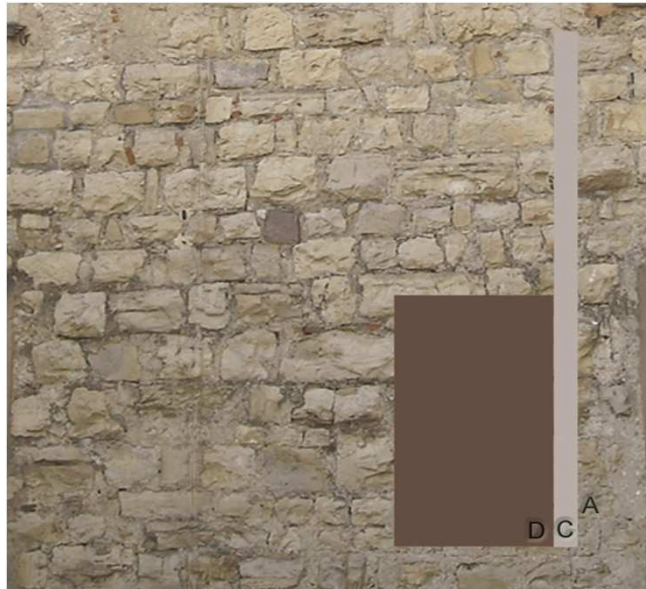

CROMIE ANTE : GAMMA "A" - tavolozza dei colori

S4005-Y20R

S6010-Y70R

S5020-R20B

Comune di Monte Isola  
**piano del colore**

**SCHEDA DI RILIEVO ARCHITETTONICO E DELLE CARATTERISTICHE CROMATICHE**

Scheda di rilevamento Isolato 4 fabbricato 26 Identificativo edificio n. 26

**IDENTIFICAZIONE E LOCALIZZAZIONE**



**CARATTERISTICHE CROMATICHE**

elemento	materiale	colore	note
fondo	pietra	vario	
zoccolo	/	/	
pilastro	pietra	grigio	
solaio del balcone	/	/	
reggi mensola	/	/	
marcapiano	/	/	
banchine	pietra di sarnico	grigio	listello su cavetto
cornice di porte e finestre	pietra di sarnico	grigio	
ornati	/	/	
cornicione	/	/	
infissi	legno	marrone	
ante	legno	marrone	
ringhiera	/	/	
gronda	rame	rame	
pluviali	rame	rame	
manto di copertura	coppi	rosso mattone	
<b>stato di manutenzione della facciata</b>			
buono			

**NOTE GENERALI E INDICAZIONI DI PROGETTO**

Dopo la scarnitura dei giunti e la pulitura delle bozze si prescrive la stuccatura a quanto(1).

(1) cfr glossario

Comune di Monte Isola  
piano del colore

CROMATISMI FABBRICATO 26

SOLUZIONE 1

A (fondo della facciata): **PIETRA**

C (cornici delle forometrie): **pietra di sarnico**

note:

*finitura bocciardata o graffiata*

D (anta): **NCS S6010-Y70R**

note:

RGB 99, 78, 67

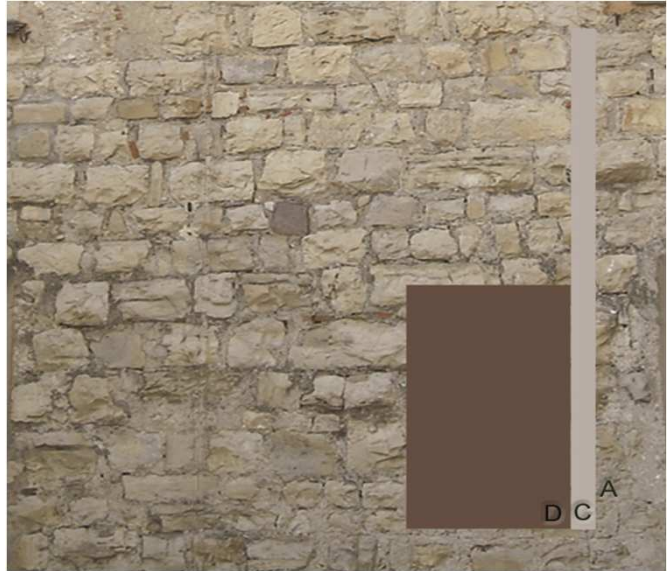

CROMIE ANTE : GAMMA "A" - tavolozza dei colori



Comune di Monte Isola  
**piano del colore**

**SCHEDA DI RILIEVO ARCHITETTONICO E DELLE CARATTERISTICHE CROMATICHE**

Scheda di rilevamento Isolato 4 fabbricato 27 Identificativo edificio n. 27

**IDENTIFICAZIONE E LOCALIZZAZIONE**



**CARATTERISTICHE CROMATICHE**

elemento	materiale	colore	note
fondo	pietra/intonaco	vario	
zoccolo	/	/	
pilastro	/	/	
solaio del balcone	/	/	
reggi mensola	/	/	
marcapiano	/	/	
banchine	pietra di sarnico	grigio	
cornice di porte e finestre	pietra di sarnico	grigio	
ornati	/	/	
cornicione	/	/	
infissi	anticorodal	nero	
ante	/	/	
ringhiera	ferro	verde	
gronda	rame	rame	
pluviali	rame	rame	
manto di copertura	coppi	rosso mattone	
<b>stato di manutenzione della facciata</b>			
buono			

**NOTE GENERALI E INDICAZIONI DI PROGETTO**

Si prescrive la rimozione dei serramenti in alluminio anodizzato e la sostituzione degli stessi con infissi in legno

Comune di Monte Isola  
piano del colore

CROMATISMI FABBRICATO 27

SOLUZIONE 1

A (fondo della facciata): **PIETRA**

C (cornici delle forometrie): **pietra di sarnico**

note:

*finitura bocciardata o graffiata*

D (anta): **NCS S6010-Y70R**

note:

RGB 99, 78, 67

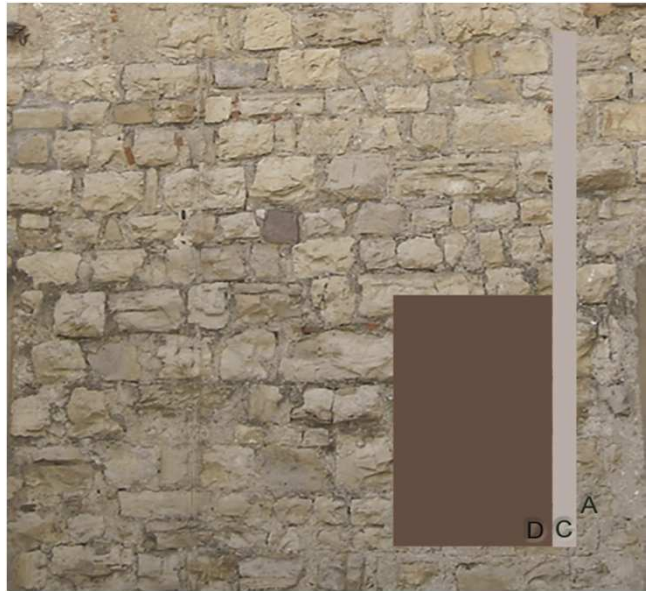

CROMIE ANTE : GAMMA "A" - tavolozza dei colori





Comune di Monte Isola  
**piano del colore**

**SCHEDA DI RILIEVO ARCHITETTONICO E DELLE CARATTERISTICHE CROMATICHE**

Scheda di rilevamento Isolato 4 fabbricato 28 Identificativo edificio n. 28

**IDENTIFICAZIONE E LOCALIZZAZIONE**



**CARATTERISTICHE CROMATICHE**

elemento	materiale	colore	note
fondo	pietra	grigio	
zoccolo	/	/	
pilastro	/	/	
solaio del balcone	latero-cemento	/	
reggi mensola	/	/	
marcapiano	/	/	
banchine	/	/	
cornice di porte e finestre	pietra di sarnico	grigio	
ornati	/	/	
cornicione	/	/	
infissi	legno	marrone	
ante	/	/	
ringhiera	ferro	verde/marrone	
gronda	rame	rame	
pluviali	rame	rame	
manto di copertura	coppi	rosso mattone	
<b>stato di manutenzione della facciata</b>			
buono			

**NOTE GENERALI E INDICAZIONI DI PROGETTO**

---



---



---



---

Comune di Monte Isola  
piano del colore

CROMATISMI FABBRICATO 28

SOLUZIONE 1

A (fondo della facciata): **PIETRA**

C (cornici delle forometrie): **pietra di sarnico**

note:

*finitura bocciardata o graffiata*

D (anta): **NCS S6010-Y70R**

note:

RGB 99, 78, 67

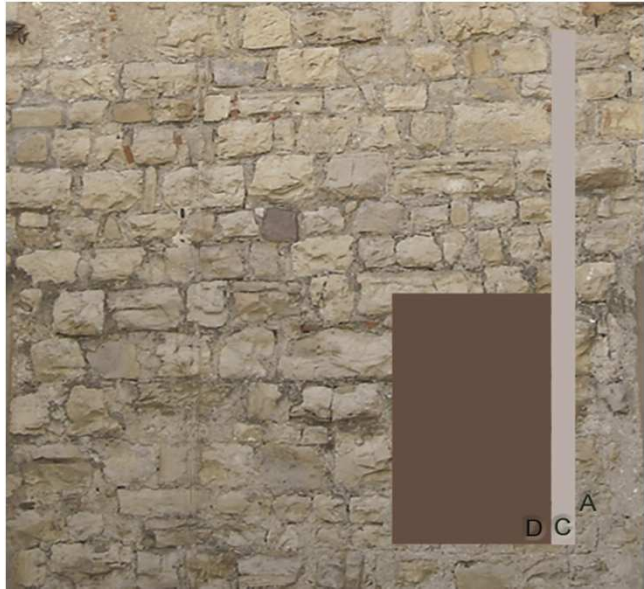

CROMIE ANTE : GAMMA "A" - tavolozza dei colori



Comune di Monte Isola  
**piano del colore**

**SCHEDA DI RILIEVO ARCHITETTONICO E DELLE CARATTERISTICHE CROMATICHE**

Scheda di rilevamento Isolato 4 fabbricato 29 Identificativo edificio n. 29

**IDENTIFICAZIONE E LOCALIZZAZIONE**



**CARATTERISTICHE CROMATICHE**

elemento	materiale	colore	note
fondo	tinteggio	beige	
zoccolo	pietra	grigio	
pilastro	/	/	
solaio del balcone	latero-cemento	bianco	
reggi mensola	/	/	
marcapiano	/	/	
banchine	pietra di sarnico	grigio	listello su cavetto
cornice di porte e finestre	/	/	
ornati	/	/	
cornicione	/	/	
infissi	anticorodal	oro	
ante	legno	marrone	
ringhiera	ferro	grigio	
gronda	rame	rame	
pluviali	rame	rame	
manto di copertura	coppi	rosso mattone	
<b>stato di manutenzione della facciata</b>			
buono			

**NOTE GENERALI E INDICAZIONI DI PROGETTO**

---



---



---



---

Comune di Monte Isola  
piano del colore

CROMATISMI FABBRICATO 29

SOLUZIONE 1

**A (fondo della facciata):** NCS S1030-Y

note:

RGB 248, 226, 146

**B (zoccolo):** NCS S1505-G80Y

note:

RGB 219, 219, 202

**c (cornici delle forometrie):** pietra di sarnico

note:

finitura bocciardata o graffiata

**D (anta):** NCS S4005-Y20R

note:

RGB 145, 135, 112

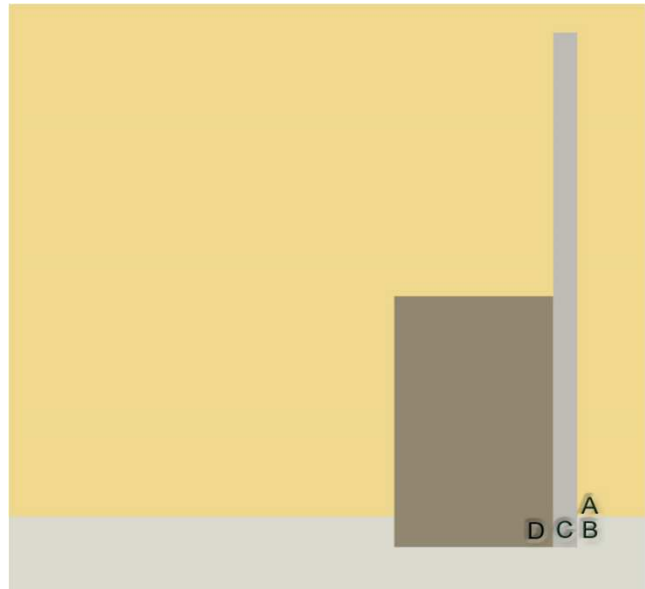

SOLUZIONE 2

**A (fondo della facciata):** NCS S1010-Y20R

note:

RGB 248, 236, 194

**B (zoccolo della facciata):** NCS S0510-Y10R

note:

RGB 232, 218, 203

**c (cornici delle forometrie):** pietra di sarnico

note:

finitura bocciardata o graffiata

**D (anta):** NCS S3020-G40Y

note:

RGB 142, 163, 114

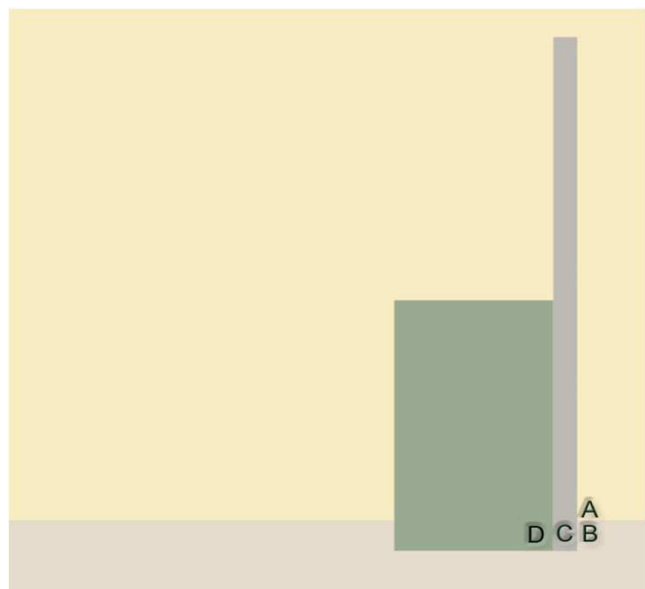

NOTE

(1) cfr glossario

Comune di Monte Isola  
**piano del colore**

CROMATISMI FABBRICATO 29

**SOLUZIONE 3**

**A (fondo della facciata):** NCS S1030-Y  
no

**B (zoccolo):** NCS S1505-G80Y  
note:  
RGB 219, 219, 202

**C (cornici delle forometrie):** **pietra di sarnico**  
note:  
*finitura bocciardata o graffiata*

**D (anta):** NCS S5020-R20B  
note:  
RGB 110, 76, 84

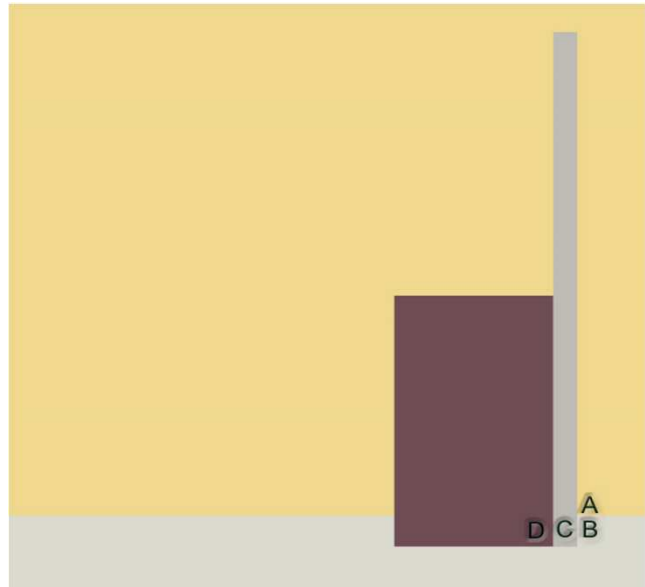

Comune di Monte Isola  
**piano del colore**

**SCHEDA DI RILIEVO ARCHITETTONICO E DELLE CARATTERISTICHE CROMATICHE**

Scheda di rilevamento Isolato 4 fabbricato 30 Identificativo edificio n. 30

**IDENTIFICAZIONE E LOCALIZZAZIONE**



**CARATTERISTICHE CROMATICHE**

elemento	materiale	colore	note
fondo	tinteggio	grigio	
zoccolo	/	/	
pilastro	/	/	
solaio del balcone	/	/	
reggi mensola	/	/	
marcapiano	/	/	
banchine	marmo	bianco	
cornice di porte e finestre	/	/	
ornati	/	/	
cornicione	/	/	
infissi	legno	marrone/bianco	
ante	legno	verde	
ringhiera	/	/	
gronda	rame	rame	
pluviali	rame	rame	
manto di copertura	coppi	rosso mattone	
<b>stato di manutenzione della facciata</b>			
buono			

**NOTE GENERALI E INDICAZIONI DI PROGETTO**

---



---



---



---

Comune di Monte Isola  
piano del colore

CROMATISMI FABBRICATO 30

SOLUZIONE 1

**A (fondo della facciata): NCS S 1510-Y70R**  
note:  
RGB 226, 197, 176

**B (zoccolo della facciata): NCS S 1505-Y40R**  
note:  
RGB 229, 216, 194

**c (cornici delle forometrie): pietra di sarnico**  
note:  
*finitura bocciardata o graffiata*

**D (anta): NCS S 5020-R20B**  
note:  
RGB 110, 76, 84

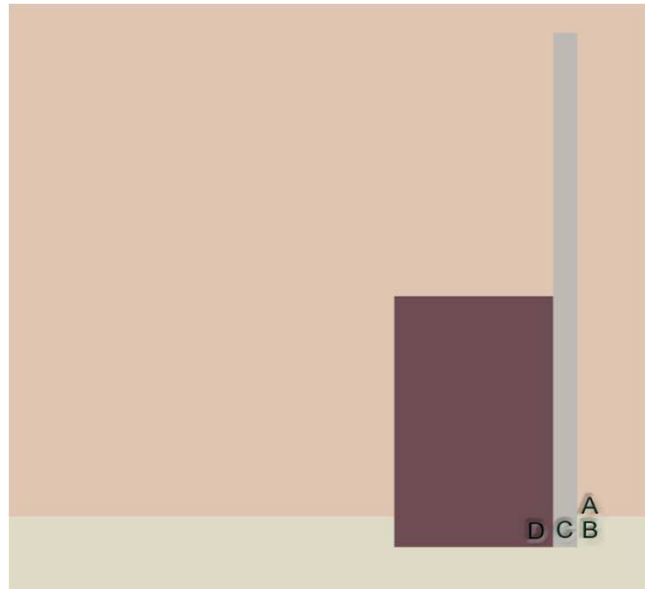

SOLUZIONE 2

**A (fondo della facciata): NCS S 3020-Y70R**  
note:  
RGB 177, 133, 113

**B (zoccolo della facciata): NCS S 1002-Y**  
note:  
RGB 233, 231, 218

**c (cornici delle forometrie): pietra di sarnico**  
note:  
*finitura bocciardata o graffiata*

**D (anta): NCS S 4005-Y20R**  
note:  
RGB 145, 135, 112

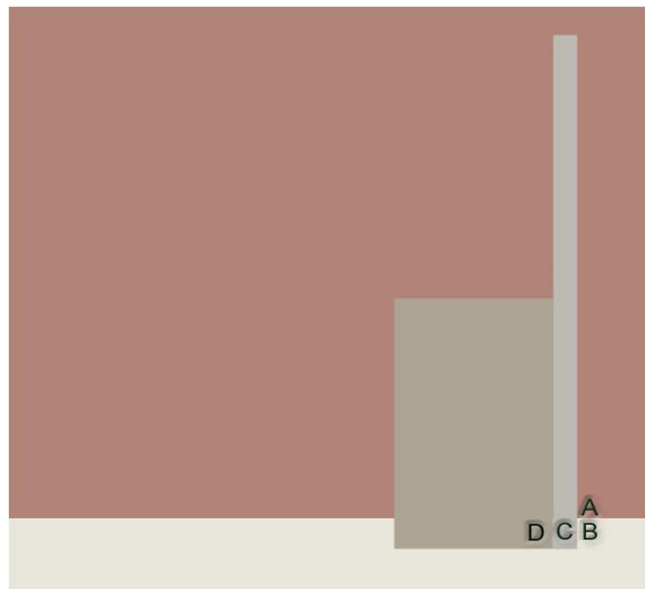

NOTE

## SOLUZIONE 3

**A (fondo della facciata):** NCS S0510-Y10R

note:

RGB 232, 218, 203

**B (zoccolo della facciata):** NCS S4005-Y20R

note:

RGB 150, 134, 116

**c (cornici delle forometrie):** pietra di sarnico

note:

*finitura bocciardata o graffiata*

**D (anta):** NCS S3020-G40Y

note:

RGB 142, 163, 114

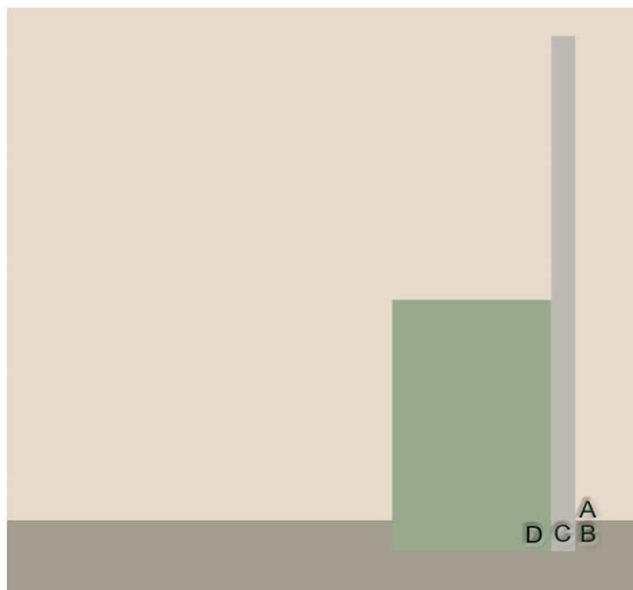



Comune di Monte Isola  
**piano del colore**

**SCHEDA DI RILIEVO ARCHITETTONICO E DELLE CARATTERISTICHE CROMATICHE**

Scheda di rilevamento Isolato 4 fabbricato 31 Identificativo edificio n. 31

**IDENTIFICAZIONE E LOCALIZZAZIONE**



**CARATTERISTICHE CROMATICHE**

elemento	materiale	colore	note
fondo	pietra	varie	
zoccolo	/	/	
pilastro	/	/	
solaio del balcone	/	/	
reggi mensola	/	/	
marcapiano	/	/	
banchine	pietra	bianco	
cornice di porte e finestre	tinteggio	bianco	
ornati	/	/	
cornicione	/	/	
infissi	legno	marrone/bianco	
ante	legno	verde	
ringhiera	/	/	
gronda	rame	rame	
pluviali	rame	rame	
manto di copertura	coppi	rosso mattone	
<b>stato di manutenzione della facciata</b>			
buono			

**NOTE GENERALI E INDICAZIONI DI PROGETTO**

Dopo la scarnitura dei giunti e la pulitura delle bozze si prescrive la stuccatura a quanto(1).

(1) cfr glossario

Comune di Monte Isola  
piano del colore

CROMATISMI FABBRICATO 31

SOLUZIONE 1

A (fondo della facciata): **PIETRA**

C (cornici delle forometrie): **pietra di sarnico**

note:

*finitura bocciardata o graffiata*

D (anta): **NCS S3010-B50G**

note:

RGB 138,164,160

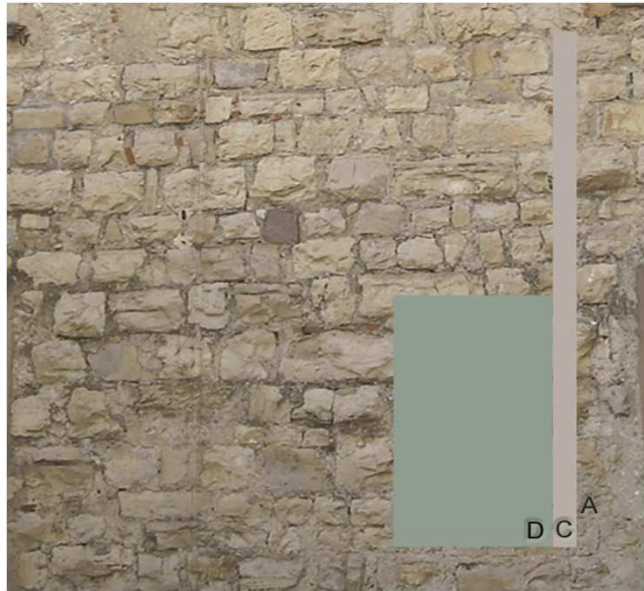

CROMIE ANTE : GAMMA "D" - tavolozza dei colori



Comune di Monte Isola  
**piano del colore**

**SCHEDA DI RILIEVO ARCHITETTONICO E DELLE CARATTERISTICHE CROMATICHE**

Scheda di rilevamento Isolato 4 fabbricato 32 Identificativo edificio n. 32

**IDENTIFICAZIONE E LOCALIZZAZIONE**



**CARATTERISTICHE CROMATICHE**

elemento	materiale	colore	note
fondo	tinteggio	giallo	
zoccolo	/	/	
pilastro	pietra	vario	
solaio del balcone	legno	marrone	
reggi mensola	/	/	
marcapiano	/	/	
banchine	pietra di sarnico	grigio	
cornice di porte e finestre	pietra di sarnico	bianco	
ornati	/	/	
cornicione	/	/	
infissi	legno	marrone	
ante	legno	marrone	
ringhiera	ferro	grigio	
gronda	rame	rame	
pluviali	rame	rame	
manto di copertura	coppi	rosso mattone	
<b>stato di manutenzione della facciata</b>			
buono			

**NOTE GENERALI E INDICAZIONI DI PROGETTO**

Si rileva che i colori e le finiture del paramento murario sono in linea con quanto indicato nel presente Piano del Colore. Si prescrive dunque che vengano mantenute le cromie presenti alla data di adozione del presente documento

# Comune di Monte Isola

## piano del colore

CROMATISMI FABBRICATO 32

### SOLUZIONE 1

**A (fondo della facciata): NCS S1030-Y**

note:

RGB 248, 226, 146

**B (zoccolo della facciata): NCS S1595-G90Y**

note:

RGB 233, 218, 194

**c (cornici delle forometrie): pietra di sarnico**

note:

*finitura bocciardata o graffiata*

**D (anta): NCS S3030-G20Y**

note:

RGB 129, 155, 111

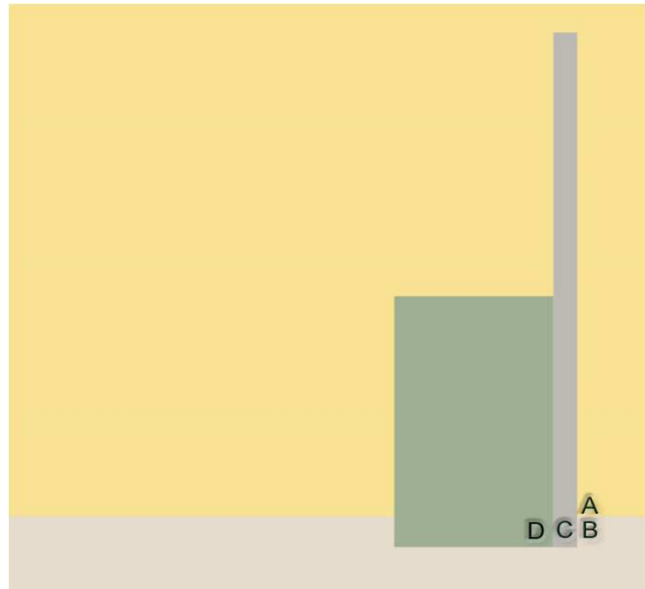

### SOLUZIONE 2

**A (fondo della facciata): NCS S1510-Y10R**

note:

RGB 237, 224, 174

**B (zoccolo della facciata): NCS S1595-G90Y**

note:

RGB 233, 218, 194

**c (cornici delle forometrie): pietra di sarnico**

note:

*finitura bocciardata o graffiata*

**D (anta): NCS S3030-B-90G**

note:

RGB 91, 141, 112

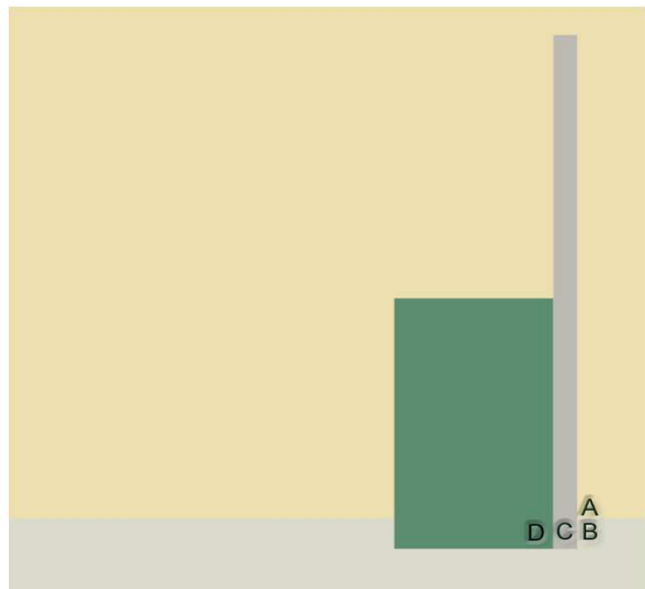

### NOTE

#### Note tecniche:

Si prescrive di utilizzare la cormia individuata per lo zoccolo per la coloritura della malta impiegata per la stuccatura della pietra. Dopo la scarnitura dei giunti e la pulitura delle bozze stesse si prescrive la stuccatura a guanto<sup>(1)</sup>.

(1) cfr glossario

Comune di Monte Isola  
piano del colore

CROMATISMI FABBRICATO 32

SOLUZIONE 3

**A (fondo della facciata): NCS S1005 - Y**

note:

RGB 248, 241, 208

**B (zoccolo della facciata): NCS S1595-G90Y**

note:

RGB 233, 218, 194

**c (cornici delle forometrie): pietra di sarnico**

note:

*finitura bocciardata o graffiata*

**D (anta): NCS S3030-G20Y**

note:

RGB 129, 155, 111

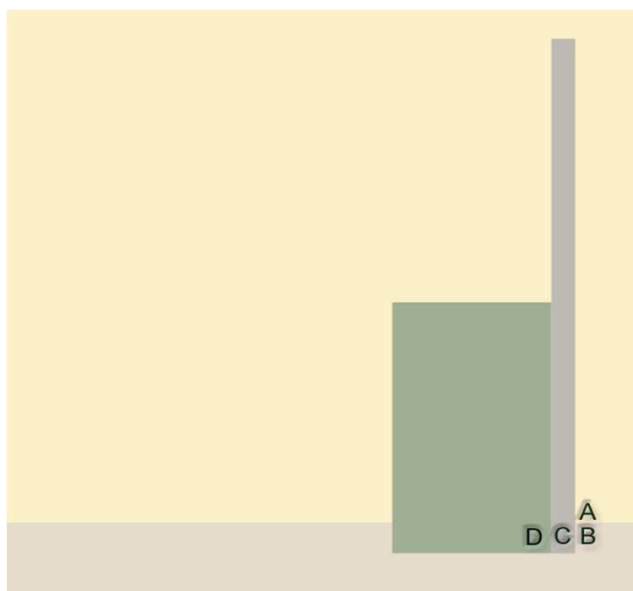

Comune di Monte Isola  
**piano del colore**

**SCHEDA DI RILIEVO ARCHITETTONICO E DELLE CARATTERISTICHE CROMATICHE**

Scheda di rilevamento Isolato 4 fabbricato 33 Identificativo edificio n. 33

**IDENTIFICAZIONE E LOCALIZZAZIONE**



**CARATTERISTICHE CROMATICHE**

elemento	materiale	colore	note
fondo (parte)	tinteggio	beige	
fondo (parte)	pietra	/	
pilastro7colonna	pietra di sarnico	grigio	
solaio del balcone	latero cem. - legno	bianco-marrone	
reggi mensola	legno	marrone	
marcapiano	legno	marrone	
banchine	pietra di sarnico	grigio	listello su cavetto
cornice di porte e finestre	pietra di sarnico	grigio	
ornati	pietra di sarnico	grigio	
cornicione	/	/	
infissi	legno	vario	
ante	legno	vario	
ringhiera	ferro	nero	
gronda	rame	rame	
pluviali	rame	rame	
manto di copertura	coppi	rosso mattone	
<b>stato di manutenzione della facciata</b>			
assenza			

**NOTE GENERALI E INDICAZIONI DI PROGETTO**

Dopo la scarnitura dei giunti e la pulitura delle bozze si prescrive la stuccatura a quanto(1).

(1) cfr glossario

# Comune di Monte Isola

## piano del colore

CROMATISMI FABBRICATO 33

### SOLUZIONE 1

**A (fondo della facciata): NCS S1030-Y**

note:

RGB 248, 226, 146

**B (zoccolo della facciata): NCS S1595-G90Y**

note:

RGB 233, 218, 194

**C (cornici delle forometrie): pietra di sarnico**

note:

*finitura bocciardata o graffiata*

**D (anta): NCS S3030-G20Y**

note:

RGB 129, 155, 111

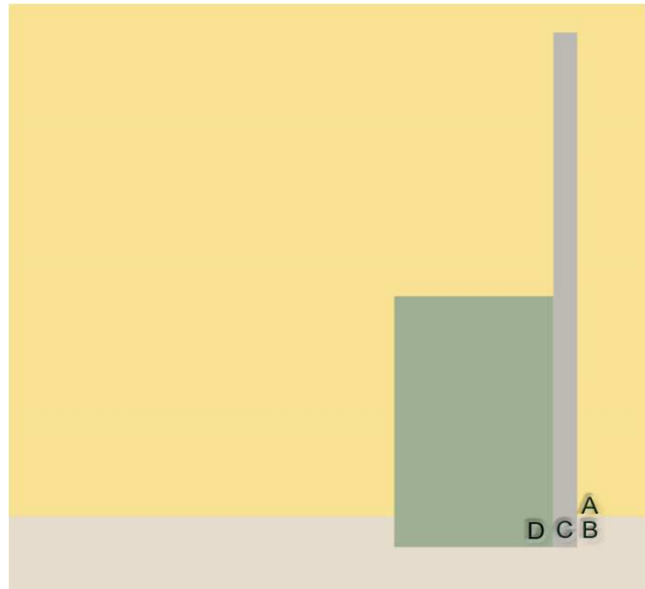

### SOLUZIONE 2

**A (fondo della facciata): NCS S1510-Y10R**

note:

RGB 237, 224, 174

**B (zoccolo della facciata): NCS S1595-G90Y**

note:

RGB 233, 218, 194

**C (cornici delle forometrie): pietra di sarnico**

note:

*finitura bocciardata o graffiata*

**D (anta): NCS S3030-B-90G**

note:

RGB 91, 141, 112

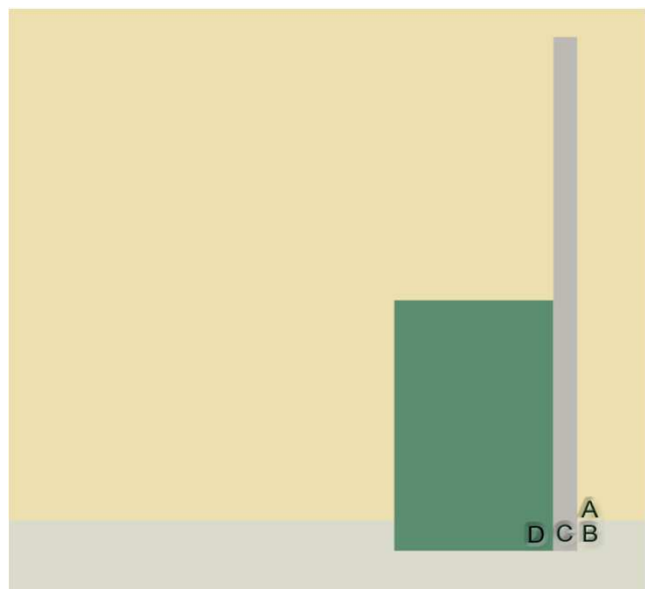

### NOTE

#### Note tecniche:

Si prescrive di utilizzare la cormia individuata per lo zoccolo per la coloritura della malta impiegata per la stuccatura della pietra.

Dopo la scarnitura dei giunti e la pulitura delle bozze stesse si prescrive la stuccatura a guanto<sup>(1)</sup>.

Si prescrive inoltre di utilizzare il colore della malta per occultare gli elementi architettonici (trave-marcapiano) in cemento e di utilizzare una finitura ruvida ottenuta mediante le tecniche più appropriate.

(1) cfr glossario

Comune di Monte Isola  
piano del colore

SCHEDA DI RILIEVO ARCHITETTONICO E DELLE CARATTERISTICHE CROMATICHE

Scheda di rilevamento Isolato 4 fabbricato 34 Identificativo edificio n. 34

IDENTIFICAZIONE E LOCALIZZAZIONE



CARATTERISTICHE CROMATICHE

elemento	materiale	colore	note
fondo	intonaco/pietra	beige	fatiscenza della finitura -efflorescenza
zoccolo	/	/	
pilastro	pietra	varie	
solaio del balcone	legno	balcone	fatiscenza
reggi mensola	/	/	
marcapiano	/	/	
banchine	pietra di sarnico	grigio	listello su cavetto
cornice di porte e finestre	calcestruzzo	grigio	
ornati	/	/	
cornicione	/	/	
infissi	legno	bianco	
ante	legno	verde (celeste)	
ringhiera	ferro	marrone	
gronda	rame	rame	
pluviali	rame	rame	
manto di copertura	coppi	rosso mattone	
stato di manutenzione della facciata			
degrado			

NOTE GENERALI E INDICAZIONI DI PROGETTO

Dopo la scarnitura dei giunti e la pulitura delle bozze si prescrive la stuccatura a quanto(1).

(1) cfr glossario



Comune di Monte Isola  
piano del colore

CROMATISMI FABBRICATO 34

SOLUZIONE 1

A (fondo della facciata): **PIETRA**

C (cornici delle forometrie): **pietra di sarnico**

note:

*finitura bocciardata o graffiata*

D (anta): **NCS S3010-B50G**

note:

RGB 138,164,160

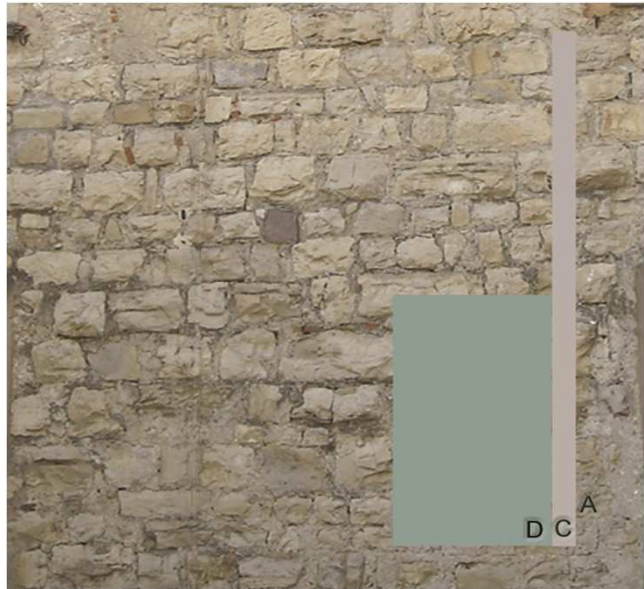

CROMIE ANTE : GAMMA "D" - tavolozza dei colori



Comune di Monte Isola  
**piano del colore**

SCHEDA DI RILIEVO ARCHITETTONICO E DELLE CARATTERISTICHE CROMATICHE

Scheda di rilevamento Isolato 4 fabbricato 35 Identificativo edificio n. 35

IDENTIFICAZIONE E LOCALIZZAZIONE



CARATTERISTICHE CROMATICHE

elemento	materiale	colore	note
fondo	intonaco	beige	fatiscenza della finitura
zoccolo	/	/	
pilastro	/	/	
solaio del balcone	calcestruzzo e ferro	/	
reggi mensola	/	/	
marcapiano	/	/	
banchine	/	/	
cornice di porte e finestre ornati	/	/	
cornicione	/	/	
infissi	legno	marrone/verde	marrone P.T. - verde P. Primo e secondo
ante	legno	verde	
ringhiera	ferro	verde	
gronda	rame	rame	
pluviali	rame	rame	
manto di copertura	coppi	rosso mattone	
<b>stato di manutenzione della facciata</b>			
assenza			

NOTE GENERALI E INDICAZIONI DI PROGETTO

Si rileva nella facciata a nord-ovest al primo piano la presenza di un serramento in alluminio anodizzato color oro

Comune di Monte Isola  
piano del colore

CROMATISMI FABBRICATO 35

SOLUZIONE 1

**A (fondo della facciata):** NCS S 1510- Y70R

note:

RGB 226, 197, 176

**B (zoccolo della facciata):** NCS S 4005 - G20Y

note:

RGB 122, 128, 116

**c (cornici delle forometrie):** pietra di sarnico

note:

*finitura bocciardata o graffiata*

**D (anta):** NCS S 5020-R20B

note:

RGB 105, 68, 77

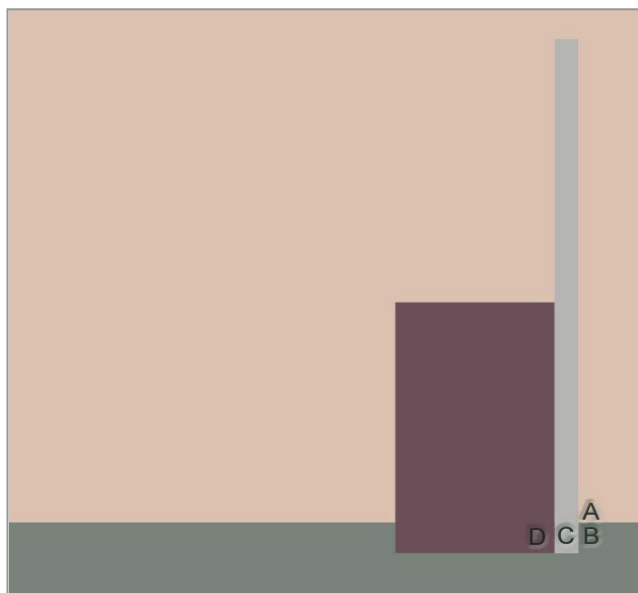

SOLUZIONE 2

**A (fondo della facciata):** NCS S 1005-Y

note:

RGB 248, 241, 208

**B (zoccolo della facciata):** NCS S 4005-G20Y

note:

RGB 122, 128, 116

**c (cornici delle forometrie):** pietra di sarnico

note:

*finitura bocciardata o graffiata*

**D (anta):** NCS S 3010-G10Y

note:

RGB 143, 167, 143

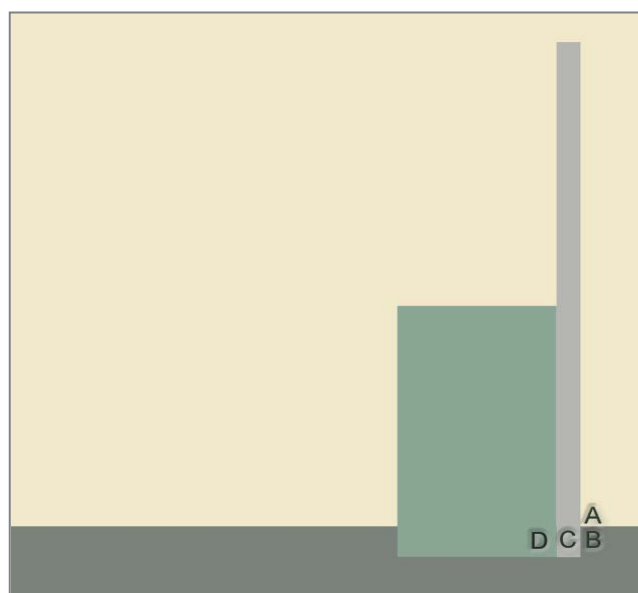

Comune di Monte Isola  
piano del colore

ALTRI CROMATISMI

SOLUZIONE 3

**A (fondo della facciata): NCS S 1510-Y50R**

note:

RGB 226, 207, 180

**B (zoccolo della facciata): NCS S 4005-Y20R**

note:

RGB 150, 134, 116

**c (cornici delle forometrie): pietra di sarnico**

note:

*finitura bocciardata o graffiata*

**D (anta): NCS S 3020-B50G**

note:

RGB 114, 162, 154

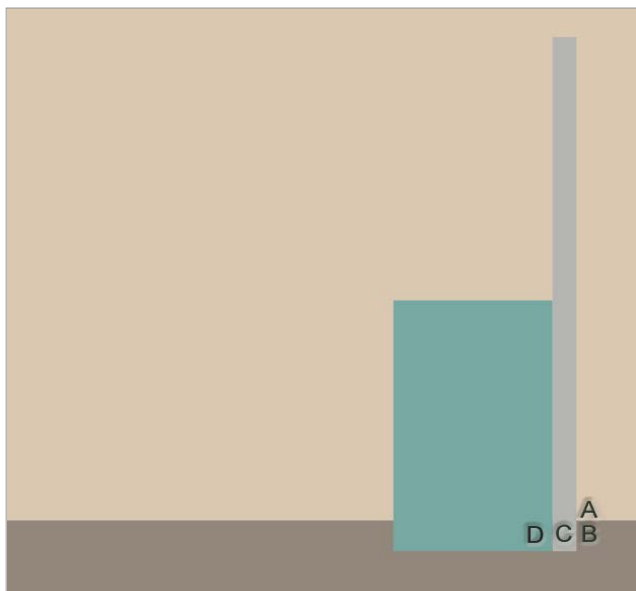

Comune di Monte Isola  
**piano del colore**

**SCHEDA DI RILIEVO ARCHITETTONICO E DELLE CARATTERISTICHE CROMATICHE**

Scheda di rilevamento Isolato 4 fabbricato 36 Identificativo edificio n. 36

**IDENTIFICAZIONE E LOCALIZZAZIONE**



**CARATTERISTICHE CROMATICHE**

elemento	materiale	colore	note
fondo	pietra	beige	degrado: vegetazione
zoccolo	/	/	
pilastro	/	/	
solaio del balcone	/	/	
reggi mensola	/	/	
marcapiano	/	/	
banchine	/	/	
cornice di porte e finestre	/	/	
ornati	/	/	
cornicione	/	/	
infissi	/	/	
ante	/	/	
ringhiera	/	/	
gronda	/	/	
pluviali	/	/	
manto di copertura	/	/	
<b>stato di manutenzione della facciata</b>			
degrado			

**NOTE GENERALI E INDICAZIONI DI PROGETTO**

L'edificio risulta essere diroccato

Comune di Monte Isola  
**piano del colore**

**SCHEDA DI RILIEVO ARCHITETTONICO E DELLE CARATTERISTICHE CROMATICHE**

Scheda di rilevamento Isolato 4 fabbricato 37 Identificativo edificio n. 37

**IDENTIFICAZIONE E LOCALIZZAZIONE**



**CARATTERISTICHE CROMATICHE**

elemento	materiale	colore	note
fondo	pietra	beige	
zoccolo	/	/	
pilastro	/	/	
solaio del balcone	/	/	
reggi mensola	/	/	
marcarchitrave	legno	marrone	
banchine	/	/	
cornice di porte e finestre	/	/	
ornati	/	/	
cornicione	/	/	
infissi	/	/	
ante	legno	marrone	
ringhiera	/	/	
gronda	/	/	
pluviali	/	/	
manto di copertura	lamiera	grigio	
<b>stato di manutenzione della facciata</b>			
degrado			

**NOTE GENERALI E INDICAZIONI DI PROGETTO**

Dopo la scarnitura dei giunti e la pulitura delle bozze si prescrive la stuccatura a quanto(1).

(1) cfr glossario

Comune di Monte Isola  
piano del colore

CROMATISMI FABBRICATO 37

SOLUZIONE 1

A (fondo della facciata): **PIETRA**

C (cornici delle forometrie): **pietra di sarnico**

note:

*finitura bocciardata o graffiata*

D (anta): **NCS S3010-B30G**

note:

RGB 131,162,161

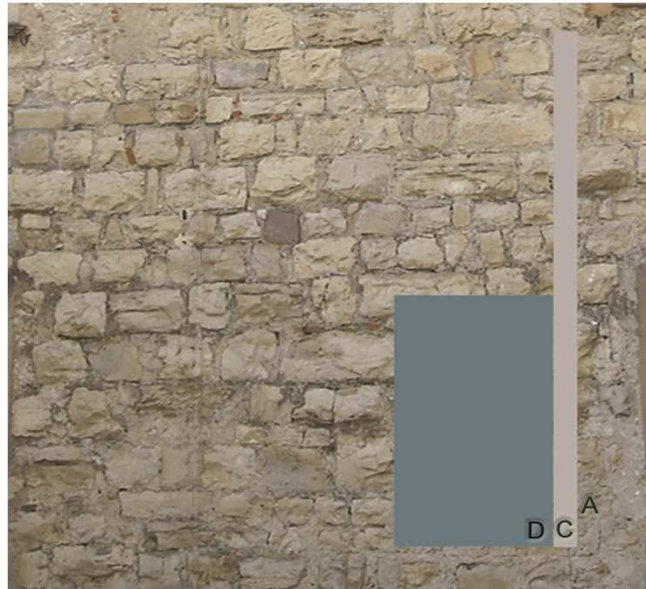

CROMIE ANTE : GAMMA "A" - tavolozza dei colori

S3010-B50G

S3010-B30G

S3020-B50G

Comune di Monte Isola  
piano del colore

SCHEDA DI RILIEVO ARCHITETTONICO E DELLE CARATTERISTICHE CROMATICHE

Scheda di rilevamento Isolato 4 fabbricato 38 Identificativo edificio n. 38

IDENTIFICAZIONE E LOCALIZZAZIONE



CARATTERISTICHE CROMATICHE

elemento	materiale	colore	note
fondo	pietra	beige	
zoccolo	/	/	
pilastro	/	/	
solaio del balcone	/	/	
reggi mensola	/	/	
marcarchitrave	/	/	
banchine	/	/	
cornice di porte e finestre	/	/	
ornati	/	/	
cornicione	/	/	
infissi	/	/	
ante	legno	bianco	
ringhiera	/	/	
gronda	/	/	
pluviali	/	/	
manto di copertura	coppi	rosso mattone	
stato di manutenzione della facciata			
degrado			

NOTE GENERALI E INDICAZIONI DI PROGETTO

Dopo la scarnitura dei giunti e la pulitura delle bozze si prescrive la stuccatura a quanto(1).  
(1) cfr glossario



Comune di Monte Isola  
piano del colore

CROMATISMI FABBRICATO 38

SOLUZIONE 1

A (fondo della facciata): **PIETRA**

C (cornici delle forometrie): **pietra di sarnico**

note:

*finitura bocciardata o graffiata*

D (anta): **NCS S3010-B30G**

note:

RGB 131,162,161

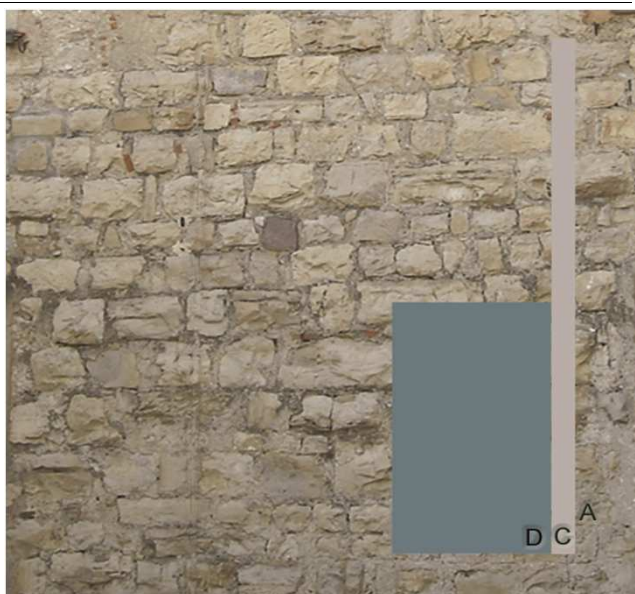

CROMIE ANTE : GAMMA "A" - tavolozza dei colori

S3010-B50G

S3010-B30G

S3020-B50G

Comune di Monte Isola  
**piano del colore**

**SCHEDA DI RILIEVO ARCHITETTONICO E DELLE CARATTERISTICHE CROMATICHE**

Scheda di rilevamento    Isolato 4    fabbricato 39    Identificativo edificio n.    39

**IDENTIFICAZIONE E LOCALIZZAZIONE**



**CARATTERISTICHE CROMATICHE**

elemento	materiale	colore	note
fondo	tinteggio	arancio	
zoccolo	intonaco	grigio	
pilastro	/	/	
solaio del balcone	/	/	
reggi mensola	/	/	
marcapiano	/	/	
banchine	?	?	
cornice di porte e finestre	/	/	
ornati	/	/	
cornicione	/	/	
infissi	/	/	
ante	alluminio	grigio	
ringhiera	/	/	
gronda	rame	rame	
pluviali	rame	rame	
manto di copertura	coppi	rosso mattone	
<b>stato di manutenzione della facciata</b>			
buono			

**NOTE GENERALI E INDICAZIONI DI PROGETTO**

---



---



---



---

Comune di Monte Isola  
piano del colore

CROMATISMI FABBRICATO 39

SOLUZIONE 2 1

**A (fondo della facciata):** NCS S 1510- Y70R  
note:  
RGB 226, 197, 176

**B (zoccolo della facciata):** NCS S 4005 - G20Y  
note:  
RGB 122, 128, 116

**c (cornici delle forometrie):** pietra di sarnico  
note:  
*finitura bocciardata o graffiata*

**D (anta):** NCS S 5020-R20B  
note:  
RGB 105, 68, 77

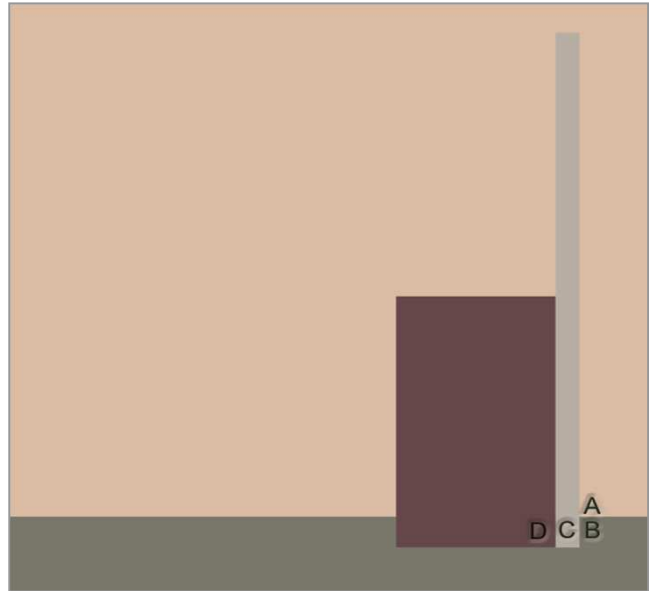

SOLUZIONE 3 2

**A (fondo della facciata):** NCS S 2005 -Y30R  
note:  
RGB 217, 207, 185

**B (zoccolo della facciata):** NCS S 4005-G20Y  
note:  
RGB 122, 128, 116

**c (cornici delle forometrie):** NCS S 1005-G70Y  
note:  
RGB 247, 243, 223

**D (anta):** NCS S 5020-R20B  
note:  
RGB 105, 68, 77

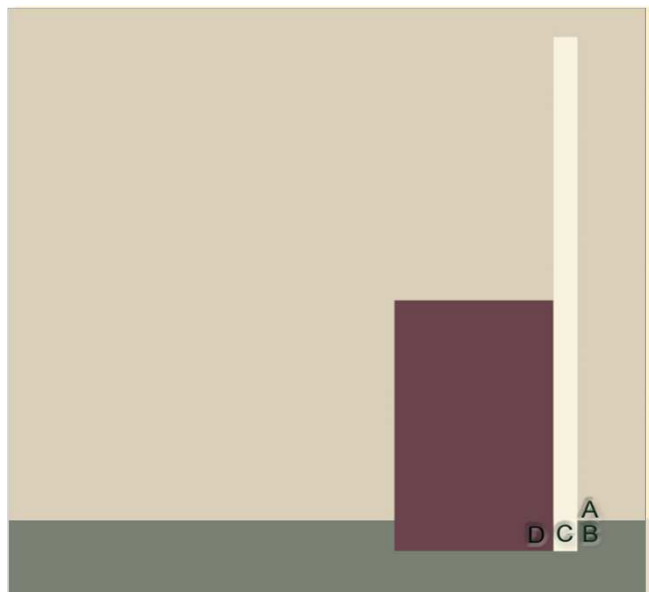

NOTE

Comune di Monte Isola  
**piano del colore**

**SCHEDA DI RILIEVO ARCHITETTONICO E DELLE CARATTERISTICHE CROMATICHE**

Scheda di rilevamento    Isolato 4    fabbricato 40    Identificativo edificio n.    40

**IDENTIFICAZIONE E LOCALIZZAZIONE**



**CARATTERISTICHE CROMATICHE**

elemento	materiale	colore	note
fondo	tinteggio	rosa	
zoccolo	intonaco	grigio	
pilastro	/	/	
solaio del balcone	calcestruzzo	grigio	
reggi mensola	/	/	
marcapiano	/	/	
banchine	pietra	grigio	
cornice di porte e finestre	/	/	
ornati	/	/	
cornicione	/	/	
infissi	legno	marrone	
ante	legno	marrone	
ringhiera	ferro	grigio	
gronda	rame	rame	
pluviali	rame	rame	
manto di copertura	coppi	rosso mattone	
<b>stato di manutenzione della facciata</b>			
buono			

**NOTE GENERALI E INDICAZIONI DI PROGETTO**

---



---



---



---

Comune di Monte Isola  
piano del colore

CROMATISMI FABBRICATO 40

SOLUZIONE 2 1

**A (fondo della facciata):** NCS S 1510- Y70R  
note:  
RGB 226, 197, 176

**B (zoccolo della facciata):** NCS S 4005 - G20Y  
note:  
RGB 122, 128, 116

**c (cornici delle forometrie):** pietra di sarnico  
note:  
finitura bocciardata o graffiata

**D (anta):** NCS S 5020-R20B  
note:  
RGB 105, 68, 77

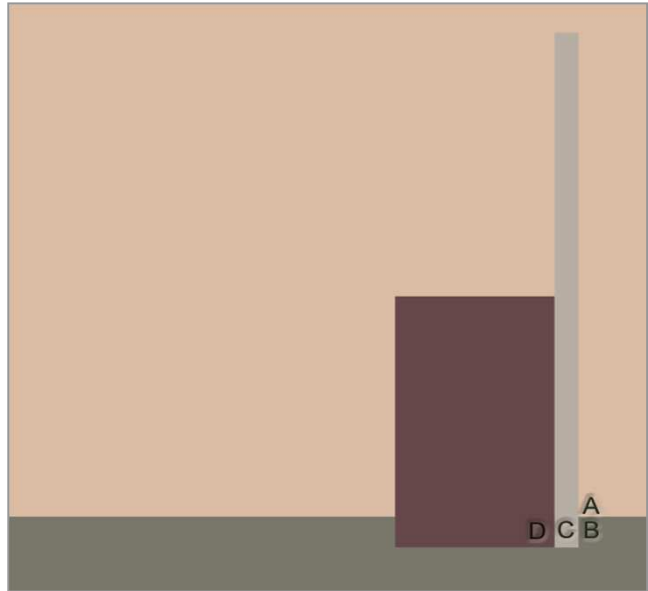

SOLUZIONE 3 2

**A (fondo della facciata):** NCS S 2005 -Y30R  
note:  
RGB 217, 207, 185

**B (zoccolo della facciata):** NCS S 4005-G20Y  
note:  
RGB 122, 128, 116

**c (cornici delle forometrie):** NCS S 1005-G70Y  
note:  
RGB 247, 243, 223

**D (anta):** NCS S 5020-R20B  
note:  
RGB 105, 68, 77

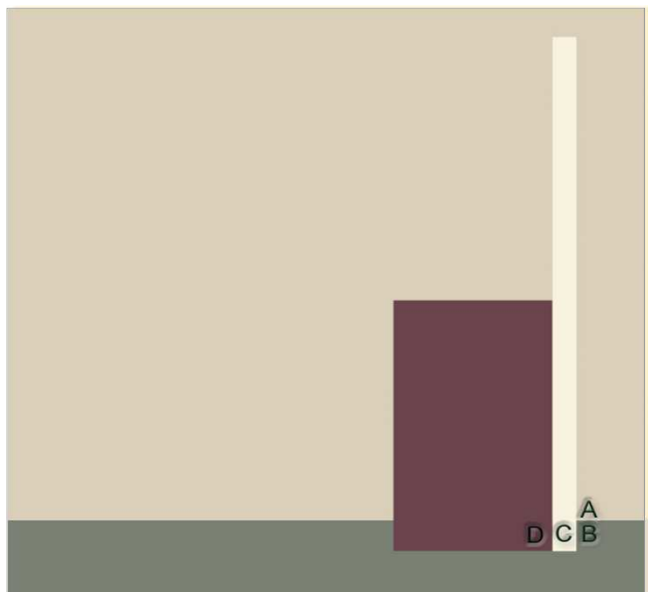

NOTE

Comune di Monte Isola  
**piano del colore**

**SCHEDA DI RILIEVO ARCHITETTONICO E DELLE CARATTERISTICHE CROMATICHE**

Scheda di rilevamento Isolato 4 fabbricato 41 Identificativo edificio n. 41

**IDENTIFICAZIONE E LOCALIZZAZIONE**



**CARATTERISTICHE CROMATICHE**

elemento	materiale	colore	note
fondo	tinteggio	rosa	
zoccolo	intonaco	grigio	
pilastro	/	/	
solaio del balcone	/	/	
reggi mensola	/	/	
marcapiano	/	/	
banchine	pietra	grigio	
cornice di porte e finestre	/	/	
ornati	/	/	
cornicione	/	/	
infissi	legno	marrone	
ante	legno	marrone	
ringhiera	ferro	grigio	
gronda	rame	rame	
pluviali	rame	rame	
manto di copertura	coppi	rosso mattone	
<b>stato di manutenzione della facciata</b>			
buono			

**NOTE GENERALI E INDICAZIONI DI PROGETTO**

---



---



---



---

Comune di Monte Isola  
piano del colore

CROMATISMI FABBRICATO 41

SOLUZIONE 2 1

**A (fondo della facciata): NCS S 1510- Y70R**

note:

RGB 226, 197, 176

**B (zoccolo della facciata): NCS S 4005 - G20Y**

note:

RGB 122, 128, 116

**c (cornici delle forometrie): pietra di sarnico**

note:

finitura bocciardata o graffiata

**D (anta): NCS S 5020-R20B**

note:

RGB 105, 68, 77

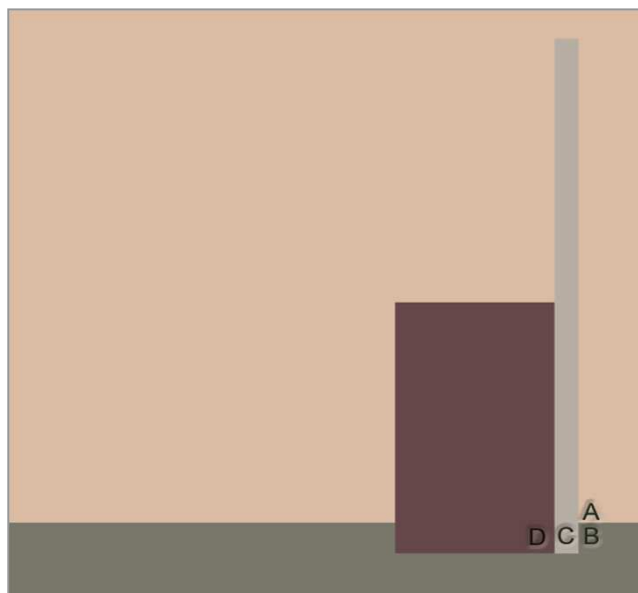

SOLUZIONE 3 2

**A (fondo della facciata): NCS S 2005 -Y30R**

note:

RGB 217, 207, 185

**B (zoccolo della facciata): NCS S 4005-G20Y**

note:

RGB 122, 128, 116

**c (cornici delle forometrie): NCS S 1005-G70Y**

note:

RGB 247, 243, 223

**D (anta): NCS S 5020-R20B**

note:

RGB 105, 68, 77

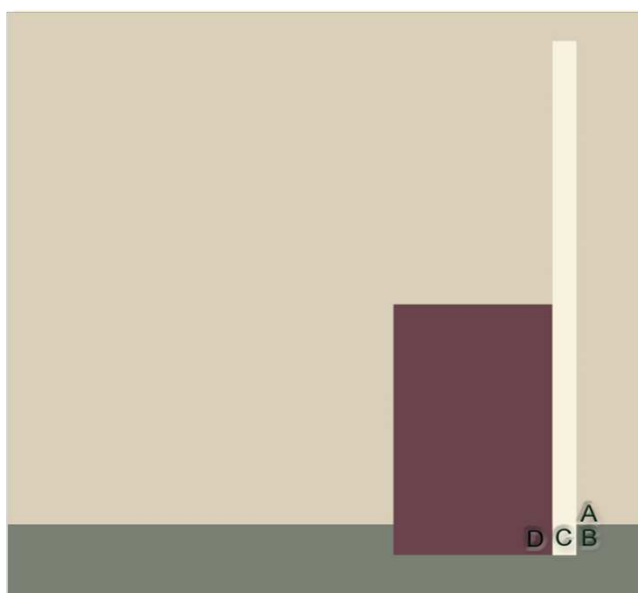

NOTE

Comune di Monte Isola  
**piano del colore**

**SCHEDA DI RILIEVO ARCHITETTONICO E DELLE CARATTERISTICHE CROMATICHE**

Scheda di rilevamento      Isolato 4   fabbricato 42   Identificativo edificio n.      42

**IDENTIFICAZIONE E LOCALIZZAZIONE**



**CARATTERISTICHE CROMATICHE**

elemento	materiale	colore	note
fondo	pietra/tinteggio	grigio	
zoccolo	/	/	
pilastro	pietra	grigio	
solaio del balcone	legno	marrone	
reggi mensola	/	/	
marcapiano	/	/	
banchine	mattoni	rosso mattone	
cornice di porte e finestre	/	/	
ornati	/	/	
cornicione	/	/	
infissi	legno	marrone	
ante	legno	marrone	
ringhiera	/	/	
gronda	rame	rame	
pluviali	rame	rame	
manto di copertura	coppi	rosso mattone	
<b>stato di manutenzione della facciata</b>			
assenza			

**NOTE GENERALI E INDICAZIONI DI PROGETTO**

La sola facciata tinteggiata è quella interna al loggiato al piano primo

Il fabbricato risulta ad oggi in stato di abbandono



Comune di Monte Isola  
piano del colore

CROMATISMI FABBRICATO 42

SOLUZIONE 1

A (fondo della facciata): PIETRA

D (anta): NCS S4020-B10G

note:

RGB 247,243,223

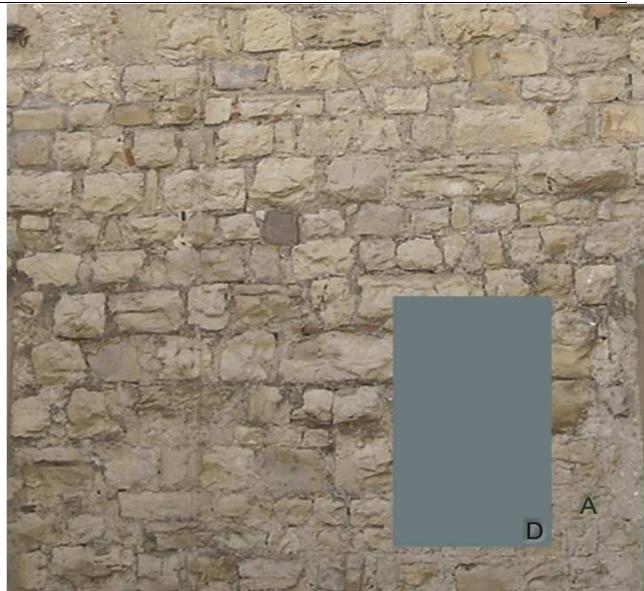

CROMIE ANTE : GAMMA "A" - tavolozza dei colori

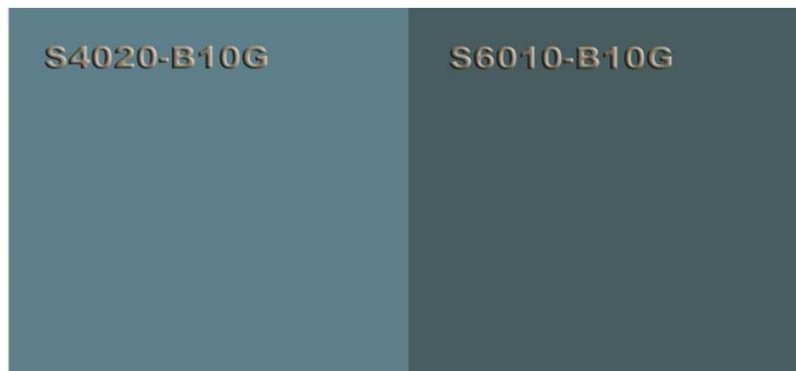

Comune di Monte Isola  
**piano del colore**

**SCHEDA DI RILIEVO ARCHITETTONICO E DELLE CARATTERISTICHE CROMATICHE**

Scheda di rilevamento      Isolato 4   fabbricato 43   Identificativo edificio n.      43

**IDENTIFICAZIONE E LOCALIZZAZIONE**



**CARATTERISTICHE CROMATICHE**

elemento	materiale	colore	note
fondo	pietra/tinteggio	grigio/rosa	
zoccolo	cls strollato	grigio	
pilastro	/	/	
solaio del balcone	/	/	
reggi mensola	/	/	
marcapiano	/	/	
banchine	granito	grigio	
cornice di porte e finestre	granito	grigio	
ornati	/	/	
cornicione	/	/	
infissi	legno	marrone	
ante	legno	marrone	
ringhiera	ferro	grigio	
gronda	rame	rame	
pluviali	rame	rame	
manto di copertura	coppi	rosso mattone	
<b>stato di manutenzione della facciata</b>			
buono			

**NOTE GENERALI E INDICAZIONI DI PROGETTO**

Il fonte sud-ovest, interno alla corte, è tinteggiato

Per il progetto del colore del fonte interno alla corte si faccia riferimento alle tinte del fabbricato 49

Comune di Monte Isola  
piano del colore

CROMATISMI FABBRICATO 43

SOLUZIONE 1

A (fondo della facciata): **PIETRA**

C (cornici delle forometrie): **pietra di sarnico**

note:

*finitura bocciardata o graffiata*

D (anta): **NCS S4020-B10G**

note:

RGB 247,243,223

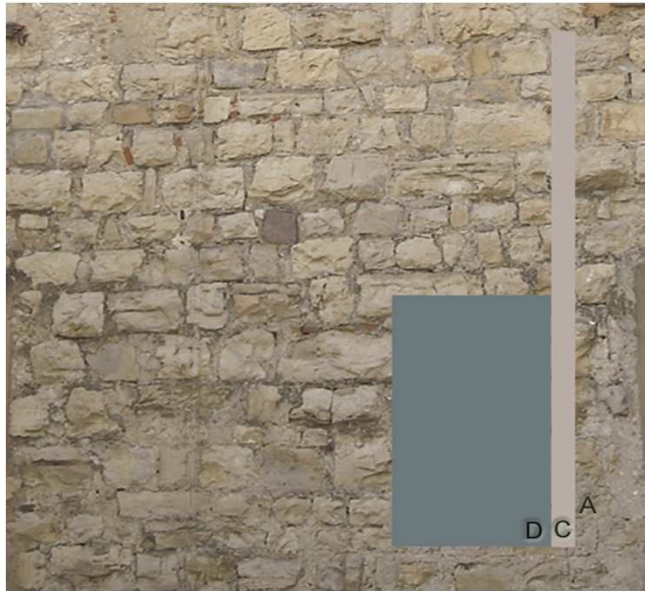

CROMIE ANTE : GAMMA "A" - tavolozza dei colori

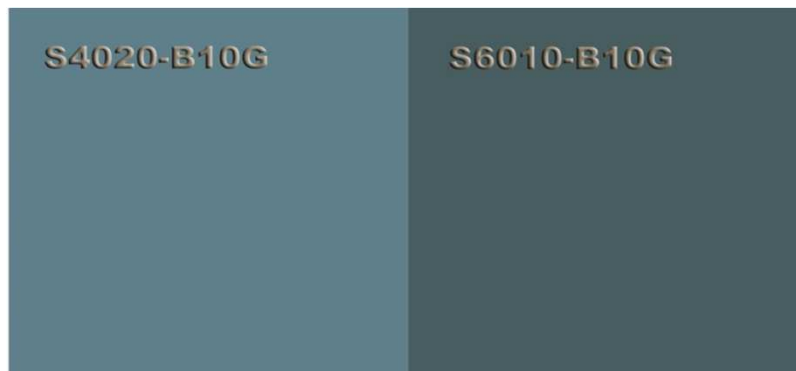

Comune di Monte Isola  
**piano del colore**

**SCHEDA DI RILIEVO ARCHITETTONICO E DELLE CARATTERISTICHE CROMATICHE**

Scheda di rilevamento      Isolato 4   fabbricato 44   Identificativo edificio n.      44

**IDENTIFICAZIONE E LOCALIZZAZIONE**



**CARATTERISTICHE CROMATICHE**

elemento	materiale	colore	note
fondo	tinteggio	giallo ocra	
zoccolo	pietra	grigio	
pilastro	/	/	
solaio del balcone	calcestruzzo	bianco	
reggi mensola	/	/	
marcapiano	/	/	
banchine	calcestruzzo	grigio	
cornice di porte e finestre	tinteggio	bianco	
ornati	/	/	
cornicione	/	/	
infissi	legno	marrone	
tapparelle/ante	pvc/legno	marrone/verde	Si prescrive la rimozione delle tapparelle
ringhiera	ferro	grigio/verde	
gronda	rame	rame	
pluviali	rame	rame	
manto di copertura	coppi	rosso mattone	
<b>stato di manutenzione della facciata</b>			
buono			

**NOTE GENERALI E INDICAZIONI DI PROGETTO**

---



---



---



---

Comune di Monte Isola  
piano del colore

CROMATISMI FABBRICATO 44

SOLUZIONE 1

**A (fondo della facciata): NCS S1010-Y20R**

note:

RGB 248, 236, 194

**B (zoccolo della facciata): NCS S 0510-Y10R**

note:

RGB 230, 220, 204

**C (cornici delle forometrie): pietra di sarnico**

note:

finitura bocciardata o graffiata

**D (anta): NCS S 6010-Y70R**

note:

RGB 100, 85, 72

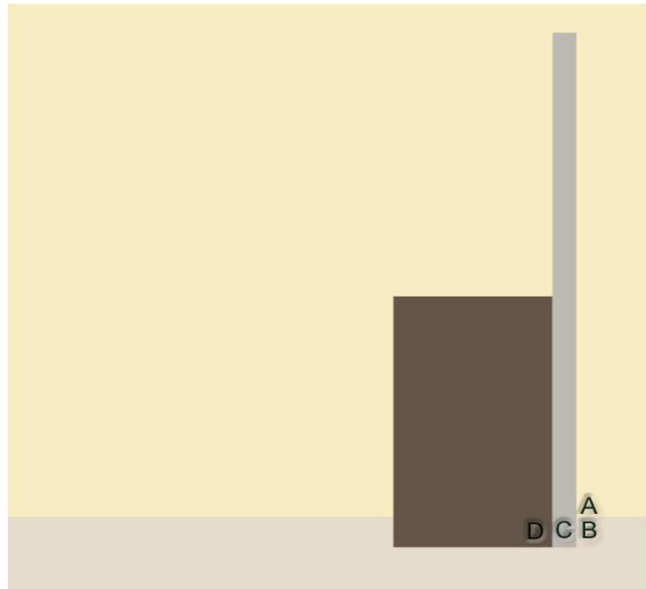

SOLUZIONE 2

**A (fondo della facciata): NCS S 1020-Y**

note:

RGB 244, 230, 163

**B (zoccolo della facciata): NCS**

note:

RGB 230, 220, 204

**B (zoccolo della facciata): NCS S 0510-Y10R**

note:

RGB 230, 220, 204

**D (anta): NCS S 6010-Y70R**

note:

RGB 100, 85, 72

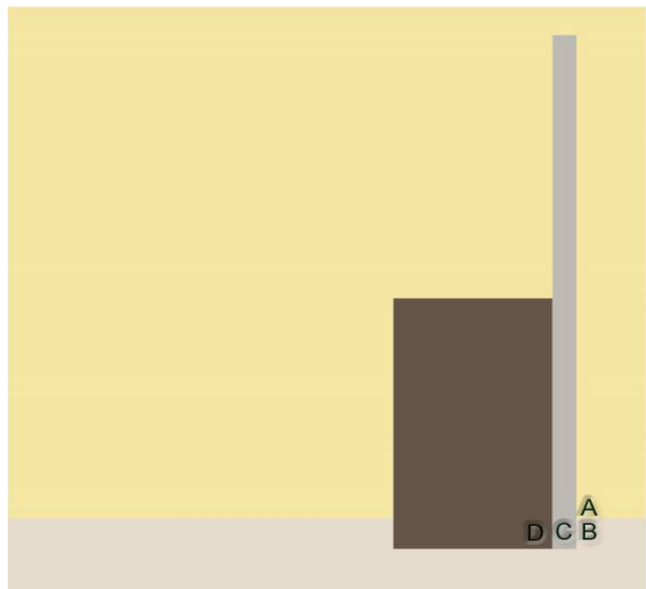

NOTE

Comune di Monte Isola  
piano del colore

CROMATISMI FABBRICATI 44

SOLUZIONE 3

**A (fondo della facciata): NCS S 0510-Y**

note:

RGB 255, 248, 202

**B (zoccolo della facciata): NCS S 0510-Y10R**

note:

RGB 230, 220, 204

**C (cornici delle forometrie): pietra di sarnico**

note:

finitura bocciardata o graffiata

**D (anta): NCS S 3020-G40Y**

note:

RGB 142, 163, 114

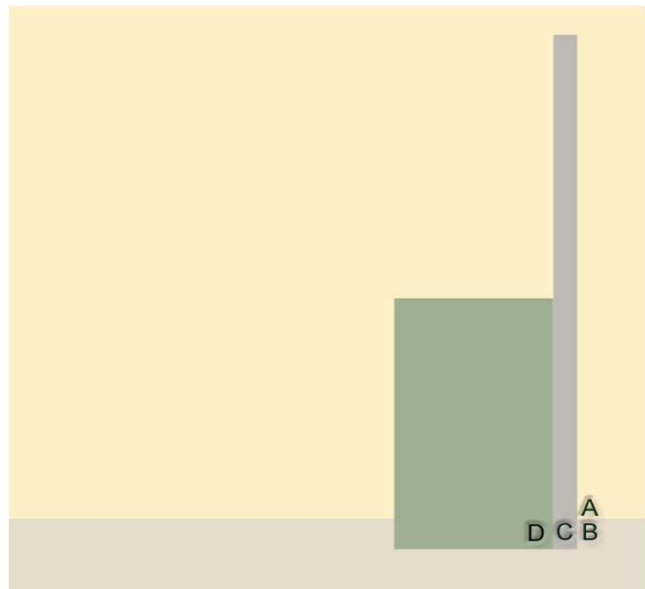

Comune di Monte Isola  
**piano del colore**

**SCHEDA DI RILIEVO ARCHITETTONICO E DELLE CARATTERISTICHE CROMATICHE**

Scheda di rilevamento      Isolato 4   fabbricato 45   Identificativo edificio n.      4 5

**IDENTIFICAZIONE E LOCALIZZAZIONE**



**CARATTERISTICHE CROMATICHE**

elemento	materiale	colore	note
fondo	pietra	beige	
zoccolo	/	/	
pilastro	/	/	
solaio del balcone	/	/	
reggi mensola	/	/	
marcapiano	/	/	
banchine	/	/	
cornice di porte e finestre	/	/	
ornati	/	/	
cornicione	/	/	
infissi	legno	marrone	
ante	/	/	
ringhiera	/	/	
gronda	rame	rame	
pluviali	rame	rame	
manto di copertura	coppi	rosso mattone	
<b>stato di manutenzione della facciata</b>			
degrado			

**NOTE GENERALI E INDICAZIONI DI PROGETTO**

I fronti dell'edificio si presentano in forte stato di abbandono e degrado  
 Dopo la scarnitura dei giunti e la pulitura delle bozze si prescrive la stuccatura a guanto(1).  
 (1) cfr glossario

Comune di Monte Isola  
piano del colore

CROMATISMI FABBRICATO 45

SOLUZIONE 1

A (fondo della facciata): **PIETRA**

D (anta): **NCS S4020-B10G**  
note:  
RGB 247,243,223

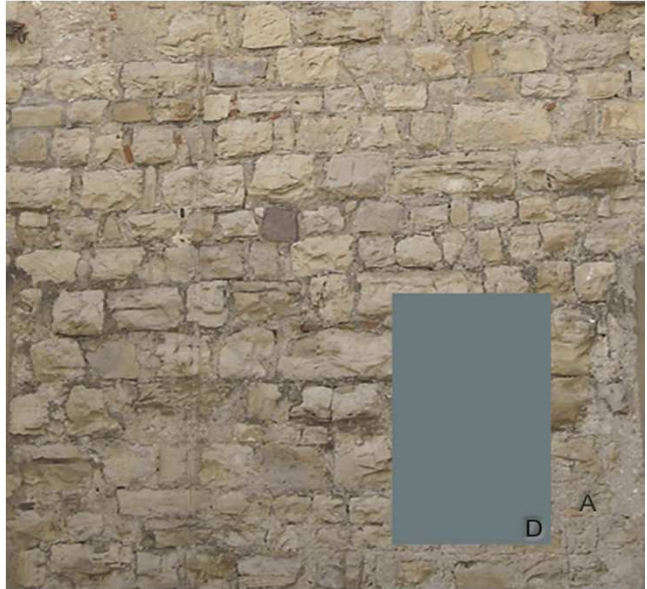

CROMIE ANTE : GAMMA "A" - tavolozza dei colori

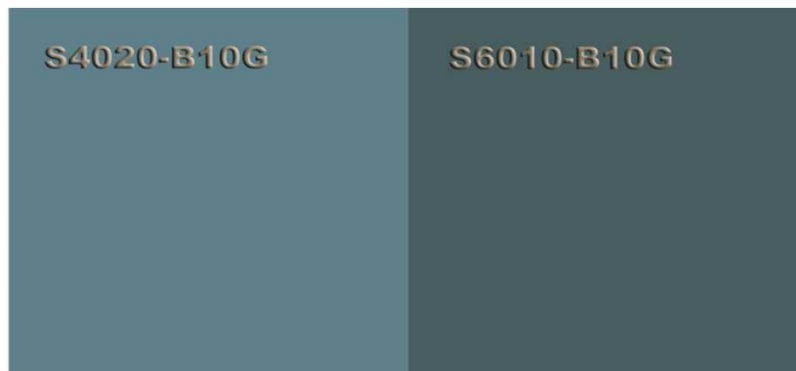



Comune di Monte Isola  
**piano del colore**

**SCHEDA DI RILIEVO ARCHITETTONICO E DELLE CARATTERISTICHE CROMATICHE**

Scheda di rilevamento Isolato 4 fabbricato 46 Identificativo edificio n. 46

**IDENTIFICAZIONE E LOCALIZZAZIONE**



**CARATTERISTICHE CROMATICHE**

elemento	materiale	colore	note
fondo	pietra	beige	
zoccolo	/	/	
pilastro	/	/	
solaio del balcone	/	/	
reggi mensola	/	/	
marcapiano	/	/	
banchine	/	/	
cornice di porte e finestre	/	/	
ornati	/	/	
cornicione	/	/	
infissi	legno	marrone/azzurro	
ante	legno	marrone	
ringhiera	/	/	
gronda	rame	rame	
pluviali	alluminio	grigio	
manto di copertura	coppi	rosso mattone	
<b>stato di manutenzione della facciata</b>			
degrado			

**NOTE GENERALI E INDICAZIONI DI PROGETTO**

I fronti dell'edificio si presentano in forte stato di abbandono e degrado

Dopo la scarnitura dei giunti e la pulitura delle bozze si prescrive la stuccatura a guanto(1).

(1) cfr glossario

Comune di Monte Isola  
piano del colore

CROMATISMI FABBRICATO 46

SOLUZIONE 1

A (fondo della facciata): PIETRA

D (anta): NCS S4020-B10G  
note:  
RGB 247,243,223

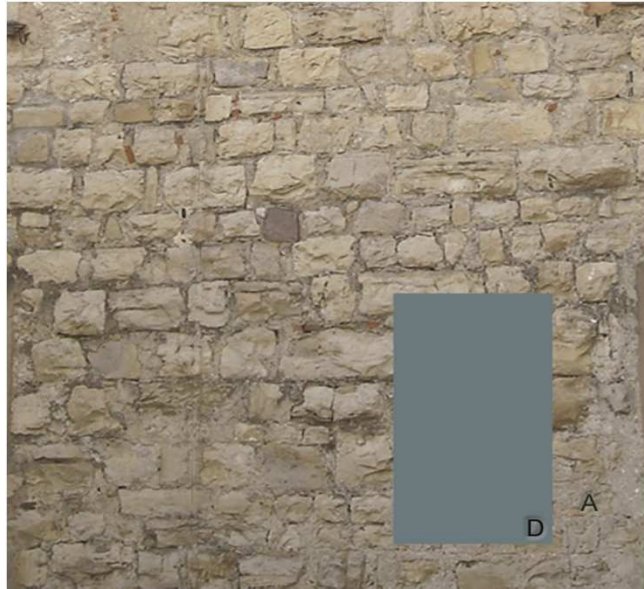

CROMIE ANTE : GAMMA "A" - tavolozza dei colori

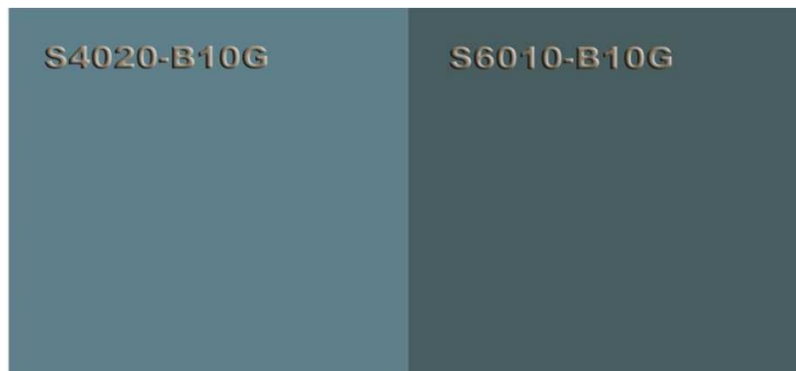

Comune di Monte Isola  
piano del colore

SCHEDA DI RILIEVO ARCHITETTONICO E DELLE CARATTERISTICHE CROMATICHE

Scheda di rilevamento Isolato 4 fabbricato 47 Identificativo edificio n. 47

IDENTIFICAZIONE E LOCALIZZAZIONE



CARATTERISTICHE CROMATICHE

elemento	materiale	colore	note
fondo	intonaco	grigio/giallo	
zoccolo	pietra	grigio/giallo	
pilastro	/	/	
solaio del balcone	/	/	
reggi mensola	/	/	
marcapiano	/	/	
banchine	/	/	
cornice di porte e finestre	/	/	
ornati	/	/	
cornicione	/	/	
infissi	alluminio anodizzato	oro	
ante	/	/	
ringhiera	/	/	
gronda	/	/	
pluviali	/	/	
manto di copertura	cartame	grigio/nero	
stato di manutenzione della facciata			
buono			

NOTE GENERALI E INDICAZIONI DI PROGETTO

Prospetto nord ( fronte strada ) : assenza di intonaco

Per le indicazioni di progetto si faccia riferimento a quanto indicato nella scheda del fabbricato 44.

Comune di Monte Isola  
**piano del colore**

**SCHEDA DI RILIEVO ARCHITETTONICO E DELLE CARATTERISTICHE CROMATICHE**

Scheda di rilevamento Isolato 4 fabbricato 48 Identificativo edificio n. 48

**IDENTIFICAZIONE E LOCALIZZAZIONE**



**CARATTERISTICHE CROMATICHE**

elemento	materiale	colore	note
fondo	pietra/tinteggio	grigio/giallo	
zoccolo	pietra	grigio	
pilastro	/	/	
solaio del balcone	/	/	
reggi mensola	/	/	
marcapiano	/	/	
banchine	calcestruzzo	grigio	
cornice di porte e finestre	tinteggio	grigio	
ornati	/	/	
cornicione	/	/	
infissi	alluminio anodizzato	oro	
ante	/	/	
ringhiera	ferro	grigio	
gronda	rame	rame	
pluviali	rame	rame	
manto di copertura	coppi	rosso mattone	
<b>stato di manutenzione della facciata</b>			
buono			

**NOTE GENERALI E INDICAZIONI DI PROGETTO**

Prospetto ovest : pietra faccia a vista leggera scialbatura

Per la facciata interna alla corte si faccia riferimento alle indicazioni della scheda del fabbricato 49

Comune di Monte Isola  
**piano del colore**

**SCHEDA DI RILIEVO ARCHITETTONICO E DELLE CARATTERISTICHE CROMATICHE**

Scheda di rilevamento    Isolato 4    fabbricato 49    Identificativo edificio n.    49

**IDENTIFICAZIONE E LOCALIZZAZIONE**



**CARATTERISTICHE CROMATICHE**

elemento	materiale	colore	note
fondo	tinteggio	rosa	
zoccolo	pietra	marrone	pietra rigenerata
pilastro	/	/	
solaio del balcone	calcestruzzo	grigio	
reggi mensola	/	/	
marcapiano	/	/	
banchine	granito	grigio screziato	
cornice di porte e finestre	tinteggio	bianco/grigio	
ornati	/	/	
cornicione	/	/	
infissi	legno	marrone	
ante	tapparelle	marrone	Si prescrive la rimozione delle tapparelle
ringhiera	ferro	nero	
gronda	rame	rame	
pluviali	rame	rame	
manto di copertura	coppi	rosso mattone	
<b>stato di manutenzione della facciata</b>			
buono			

**NOTE GENERALI E INDICAZIONI DI PROGETTO**

---



---



---



---

Comune di Monte Isola  
piano del colore

CROMATISMI FABBRICATO 49

SOLUZIONE 1

**A (fondo della facciata): NCS S 0510-Y10R**  
note:  
RGB 232, 218, 203

**B (zoccolo della facciata): NCS S 0520-Y40R**  
note:  
RGB 249, 210, 163

**c (cornici delle forometrie): pietra di sarnico**  
note:  
*finitura bocciardata o graffiata*

**D (anta): NCS S 5020-R20B**  
note:  
RGB 110, 76, 84

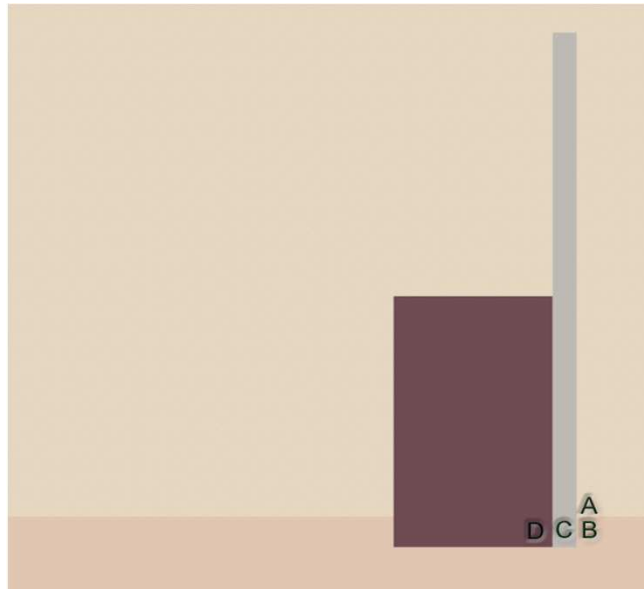

SOLUZIONE 2

**A (fondo della facciata): NCS S 1510-Y10R**  
note:  
RGB 237, 224, 174

**B (zoccolo della facciata): NCS S 4005-Y20R**  
note:  
RGB 150, 134, 116

**c (cornici delle forometrie): pietra di sarnico**  
note:  
*finitura bocciardata o graffiata*

**D (anta): NCS S 3010-B50G**  
note:  
RGB 138, 164, 160

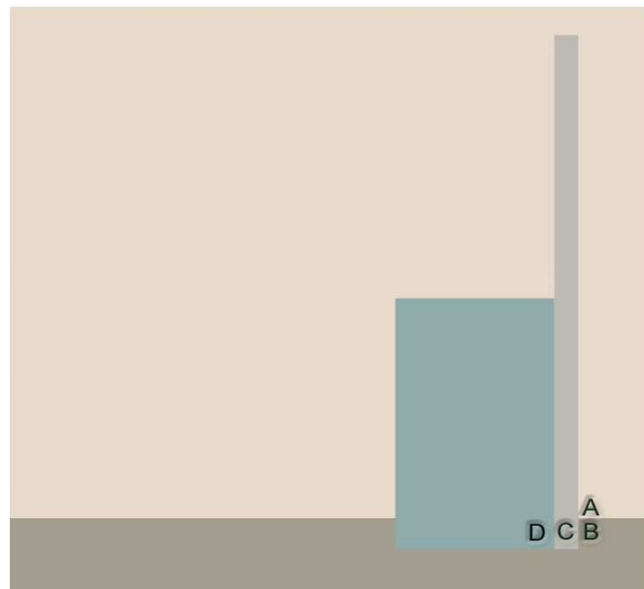

Comune di Monte Isola  
piano del colore

CROMATISMI FABBRICATO 49

SOLUZIONE 13

**A (fondo della facciata):** NCS S 1510-Y80R  
note:  
RGB 229, 203, 188

**B (zoccolo):** NCS S 4005-G20Y  
note:  
RGB 122, 128, 116

**c (cornici delle forometrie):** pietra di sarnico  
note:  
*finitura bocciardata o graffiata*

**D (anta):** NCS S 5020-R20B  
note:  
RGB 110, 76, 84

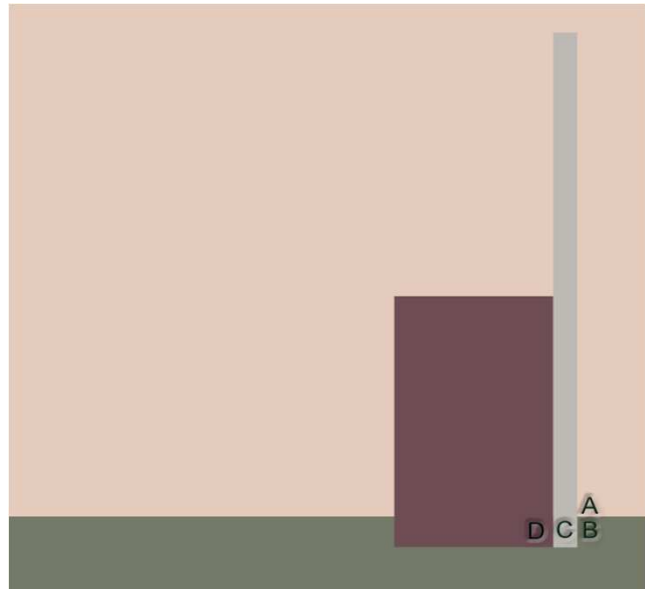

NOTE

**Note tecniche:**

Si prescrive una finitura ruvida ottenuta mediante le tecniche più appropriate.

Comune di Monte Isola  
**piano del colore**

**SCHEDA DI RILIEVO ARCHITETTONICO E DELLE CARATTERISTICHE CROMATICHE**

Scheda di rilevamento    Isolato 4    fabbricato 50    Identificativo edificio n.    50

**IDENTIFICAZIONE E LOCALIZZAZIONE**



**CARATTERISTICHE CROMATICHE**

elemento	materiale	colore	note
fondo	tinteggio	marrone chiaro	
zoccolo	cemento stollato	grigio	
pilastro	/	/	
solaio del balcone	Calcestruzzo	grigio	
reggi mensola	/	/	
marcapiano	/	/	
banchine	pietra di sarnico	grigio	
cornice di porte e finestre	tinteggio	bianco	
ornati	/	/	
cornicione	/	/	
infissi	legno	marrone	
ante	legno	marrone	
ringhiera	ferro	marrone	
gronda	rame	rame	
pluviali	rame	rame	
manto di copertura	coppi	rosso mattone	
<b>stato di manutenzione della facciata</b>			
buono			

**NOTE GENERALI E INDICAZIONI DI PROGETTO**

Per il prospetto interno alla corte si faccia riferimento ai cromatismi di progetto proposti per il fabbricato 49  
 Per il prospetto sud in pietra si faccia riferimento ai cromatismi di progetto dei fabbricati 42 e 43



Comune di Monte Isola  
piano del colore

SCHEDA DI RILIEVO ARCHITETTONICO E DELLE CARATTERISTICHE CROMATICHE

Scheda di rilevamento Isolato 4 fabbricato 51 Identificativo edificio n. 5 1

IDENTIFICAZIONE E LOCALIZZAZIONE



CARATTERISTICHE CROMATICHE

elemento	materiale	colore	note
fondo	tinteggio/pietra	rosa	Solo la facciata principale risulta intonacata
zoccolo	/	/	
colonna	pietra di sarnico	grigio	
solaio del balcone	/	/	
reggi mensola	/	/	
marcapiano	/	/	
banchine	pietra di sarnico	grigio	
cornice di porte e finestre	pietra di sarnico	grigio	
ornati	/	/	
cornicione	/	/	
infissi	legno	marrone	
ante	legno	marrone	
ringhiera	/	/	
gronda	rame	rame	
pluviali	rame	rame	
manto di copertura	coppi	rosso mattone	
stato di manutenzione della facciata			
buono			

NOTE GENERALI E INDICAZIONI DI PROGETTO

Si rileva che le cromie rilevate sono in linea con il presente piano del colore. Si prescrive pertanto di mantenere la cromia presente alla data di adozione delle presenti norme. In merito alle facciate rivestite con pietra faccia a vista si prescrive dopo la scarnitura dei giunti e la pulitura delle bozze stesse, la stuccatura a guanto(1).

(1) cfr glossario

Comune di Monte Isola  
**piano del colore**

**SCHEDA DI RILIEVO ARCHITETTONICO E DELLE CARATTERISTICHE CROMATICHE**

Scheda di rilevamento Isolato 4 fabbricato 52 Identificativo edificio n. 52

**IDENTIFICAZIONE E LOCALIZZAZIONE**



**CARATTERISTICHE CROMATICHE**

elemento	materiale	colore	note
fondo	pietra	grigio	
zoccolo	/	/	
colonna	/	/	
solaio del balcone	/	/	
reggi mensola	/	/	
marcapiano	/	/	
banchine	/	/	
cornice di porte e finestre	legno	marrone	
ornati	/	/	
cornicione	/	/	
infissi	legno	marrone	
ante	/	/	
ringhiera	/	/	
gronda	rame	rame	
pluviali	rame	rame	
manto di copertura	coppi	rosso mattone	
<b>stato di manutenzione della facciata</b>			
buono			

**NOTE GENERALI E INDICAZIONI DI PROGETTO**

Per le indicazioni di progetto si faccia riferimento a quanto indicato nella scheda del fabbricato 51.

La maschera cromatica è una sintesi della composizione degli elementi costruttivi della facciata. Di seguito si riportano le diverse tipologie ricorrenti nell'analisi svolta nel nucleo di Peschiera Maraglio.

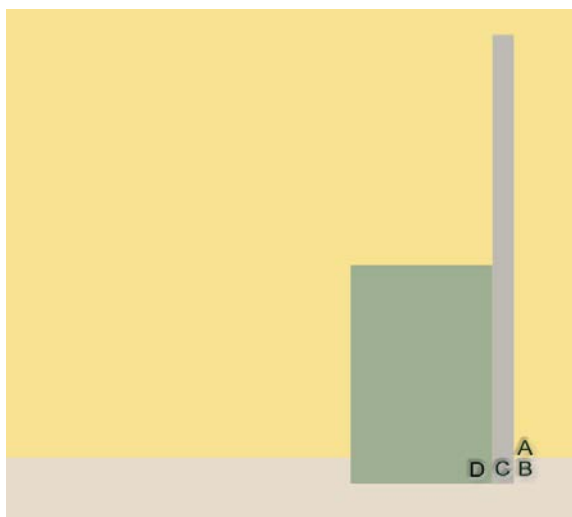

#### TIPOLOGIA 1

##### **A** (*fondo della facciata*):

superficie esterna del paramento murario, normalmente liscia e monocroma delimitata: in basso dal basamento, o, in assenza di questo, dallo zoccolo.

##### **B** (*zoccolo della facciata*):

rivestimento dei piani terra degli edifici con funzione di protezione del paramento murario. I materiali utilizzati per la realizzazione degli zoccoli basamentali sono: l'intonaco di calce o cemento rifinito in superficie con la cazzuola, l'intonaco con ghiaietto applicato in modo da formare una superficie rugosa e il rivestimento con elementi lapidei (pietra di sarnico)

##### **C** (*cornici delle forometrie*):

elemento architettonico modanato composto da membrature di origine classicheggiante. I materiali impiegati e le tecniche di esecuzione sono diversi in relazione all'epoca di costruzione.

##### **D** (*anta*):

serramento di protezione ed oscuramento delle forometrie

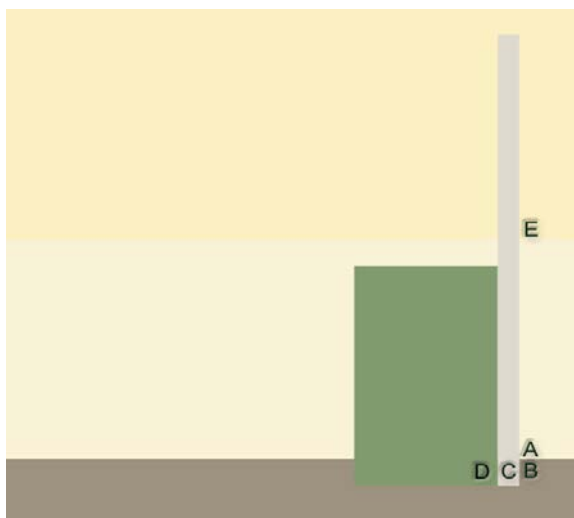

#### TIPOLOGIA 2

##### **A** (*fondo del basamento*) *tono chiaro*

superficie esterna del paramento murario, normalmente liscia e monocroma delimitata in basso dallo zoccolo e avente altezza pari alla porzione della facciata perennemente in ombra.

##### **E** (*fondo elevazione*) *tono saturo*

superficie esterna del paramento murario, normalmente liscia e monocroma corrispondente alla porzione di facciata illuminata da luce diretta.

Si suggerisce di scomporre la facciata in due riquadri a seconda dell'intensità della luce radente la cortina. L'altezza di ciascun riquadro sarà valutata dall'UT al momento dell'intervento.

La scomposizione della facciata in riquadri permette ai fabbricati collocati nei vicoli stretti e, nel contempo, percepibili, ai livelli superiori, nella cortina del fronte lago, di integrarsi sia nell'immediata pertinenza, sia nel contesto paesaggistico del fronte-lago.

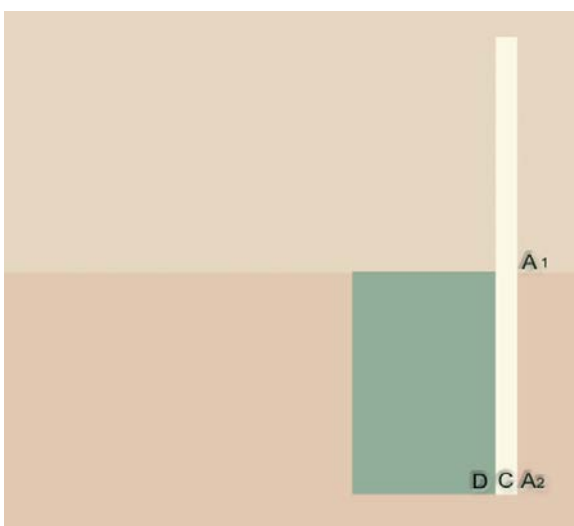

#### TIPOLOGIA 3

##### **A<sub>2</sub>**

(facciata piano primo): tono saturo

##### **A<sub>1</sub>**

(facciata piano secondo arretrata rispetto al filo stradale): tono chiaro

Il progetto cromatico attribuisce saturazioni differenti ai piani sfalsati della facciata. In tal caso, a partire dal basso, si legge un aumento di luminosità finalizzato a conferire un senso di leggerezza alla percezione dello stesso fabbricato dal lago.

**DEGRADO**

**cavillatura**

fenomeno degenerativo degli strati cromatici superficiali sottoforma di rotture ramificate del film pittorico; si manifesta in tessiture più o meno fitte, generalmente a rete chiusa, diffuse capillarmente in presenza di cretti o screpolature a ragnatela dell'intonaco sottostante dovute a forte ritiro durante la presa del legante o alla formazione di giunti termici in presenza di malte cementizie.

**degrado antropico**

qualsiasi forma di alterazione e/o di modificazione dello stato di conservazione di un bene culturale e/o del contesto in cui esso è inserito quando questa azione è indotta dall'uso improprio.

**dilavamento**

Erosione ed asportazione di frammenti più o meno grandi di materiale dalla superficie a causa di processi meccanici e/o chimici dovuti all'acqua delle precipitazioni meteoriche. L'acqua agisce con effetto di solvente e, sciogliendo i leganti a base di calce, provoca il disfacimento della pittura. Questa patologia di degrado compromette sia l'aspetto sia la funzionalità della tinteggiatura.

**distacco**

soluzione di continuità tra strati superficiali del materiale, sia tra loro sia rispetto al substrato; prelude in genere alla caduta degli strati stessi. Il termine si usa in particolare per gli intonaci e i mosaici. Nel caso di materiali lapidei naturali le parti distaccate assumono spesso forme specifiche in funzione delle caratteristiche strutturali e tessiturali e si preferiscono allora voci quali crosta, scagliatura, esfoliazione. (Normal 1/88)

**erosione**

asportazione di materiale dalla superficie dovuta a processi di natura diversa. Quando sono note le cause di degrado, possono essere utilizzati anche termini come erosione per abrasione (cause meccaniche), erosione per corrosione (cause chimiche e biologiche), erosione per usura (cause antropiche). (Normal 1/88)

**incrostazione**

deposito stratiforme, compatto e generalmente aderente al substrato, composto da sostanze inorganiche o da strutture di natura biologica. (Normal 1/88)

**presenza di vegetazione**

locuzione impiegata nel caso in cui vi siano licheni, muschi e piante. (Normal 1/88)

**rigonfiamento**

sollevamento superficiale e localizzato del materiale, che assume forma e consistenza variabili. (Normal 1/88)

**MATERIALI E TECNICHE**

**arriccio**

strato di malta che viene applicato in spessori di 1-2 cm al fine di uniformare la superficie delle murature.

**frattazzatura**

tecnica di finitura ottenibile con frattazzi in legno di diverse dimensioni, eseguita quando il fenomeno di posa della malta non è ancora terminato. Questa tecnica contribuisce a rendere la superficie vibrata e particolarmente adatta all'applicazione dei tinteggi di tipo tradizionale.

**intonachino o intonaco civile**

strato di finitura del paramento murario, ha la funzione di proteggere l'intonaco e renderlo esteticamente gradevole.

**intonaco**

strato di malta utilizzato come rivestimento protettivo e decorativo delle cortine murarie. L'intonaco è generalmente costituito di tre strati: rinzafo, arriccio o intonaco rustico e l'intonachino o intonaco civile

**rinzafo**

strato di malta a contatto con la muratura, è applicato in maniera non uniforme con granulometria grossolana così da creare delle zone ruvide che serviranno da aggrappante per gli strati successivi.

**saturazione (di colore)**

dosaggio limite di un pigmento aggiunto al latte di calce, in una pittura a calce, oltre al quale non si intensifica più il colore finale della tinta.

**scialbatura**

impasto di consistenza piuttosto densa a base di grassello di calce al quale può essere aggiunto un pigmento

**spugnatura**

tecnica di finitura del tinteggio a calce operata con spugne di forma sferica sezionate a metà. Le spugne, impregnate di una tinta dello stesso tono di quella utilizzata per la tinteggiatura vera e propria o di un tono leggermente diverso, vengono battute sulla superficie per ottenere un maggior effetto di profondità.

**stuccatura**

consiste nell'inserimento dello stucco fino a 1/2 - 2/3 dello spessore della pietra e, a primo indurimento avvenuto, nella lavorazione con uno stecchetto di legno per asportare le eccedenze senza sporcare la pietra.

**stuccatura a guanto**

lo stucco è inserito a filo e oltre lo spessore della pietra, ma la sistemazione dello stesso viene effettuata, dopo un leggero appassimento, con un guanto da muratore in pelle dura, in modo da lasciare la fuga piena e sporcare leggermente la pietra sui bordi.

**tinteggio**

tecnica di finitura applicata con funzione decorativa sulla facciata degli edifici. Le tinte sono solitamente composte da una base legante a cui vengono aggiunti pigmenti minerali, naturali o sintetici.