



COMUNE DI MONTE ISOLA

PIANO DI GOVERNO DEL TERRITORIO

COMMITTENTE
COMUNE DI MONTE ISOLA
 Località Siviano, 76 - 25050 Monte Isola (BS)
 Tel. 030 9826226 - Fax 030 9826078
 info@comune.monteisola.it

PROGETTISTI
 Arch. Silvano Buzzi di
SILVANO BUZZI & ASSOCIATI SRL
 25077 Robb' Volciano (BS) Via Bellini, 9
 Tel. 0305 99891 - fax 0305 998900
 e-mail: info@buzziassociati.it
 pec: info@pec.buzziassociati.it
 C.F. - P.I. - Reg. Imprese di Brescia 03533880179
 Capitale sociale versato € 100.000,00

Ing. Francesco Rosa
 via Siviano, 74/A - 25050 Monte Isola (BS)
 cell. 347.0378169 tel. 030.396135
 e-mail: rosafra@libero.it
 P.I. 02719730884

COLLABORATORI
 Arch. Francesco Nicolini

DOCUMENTO
T 01n NAF
 01 - adozione
 r 00
SCALA 1:1.000

COMMESSA	EMISSIONE	CLIENTE	INCARICO	APPROVATO
U 578	Luglio 2013	E 322	Agosto 2010	Francesco Nicolini

INDIVIDUAZIONE DELL'ISOLATO DI RILEVAZIONE

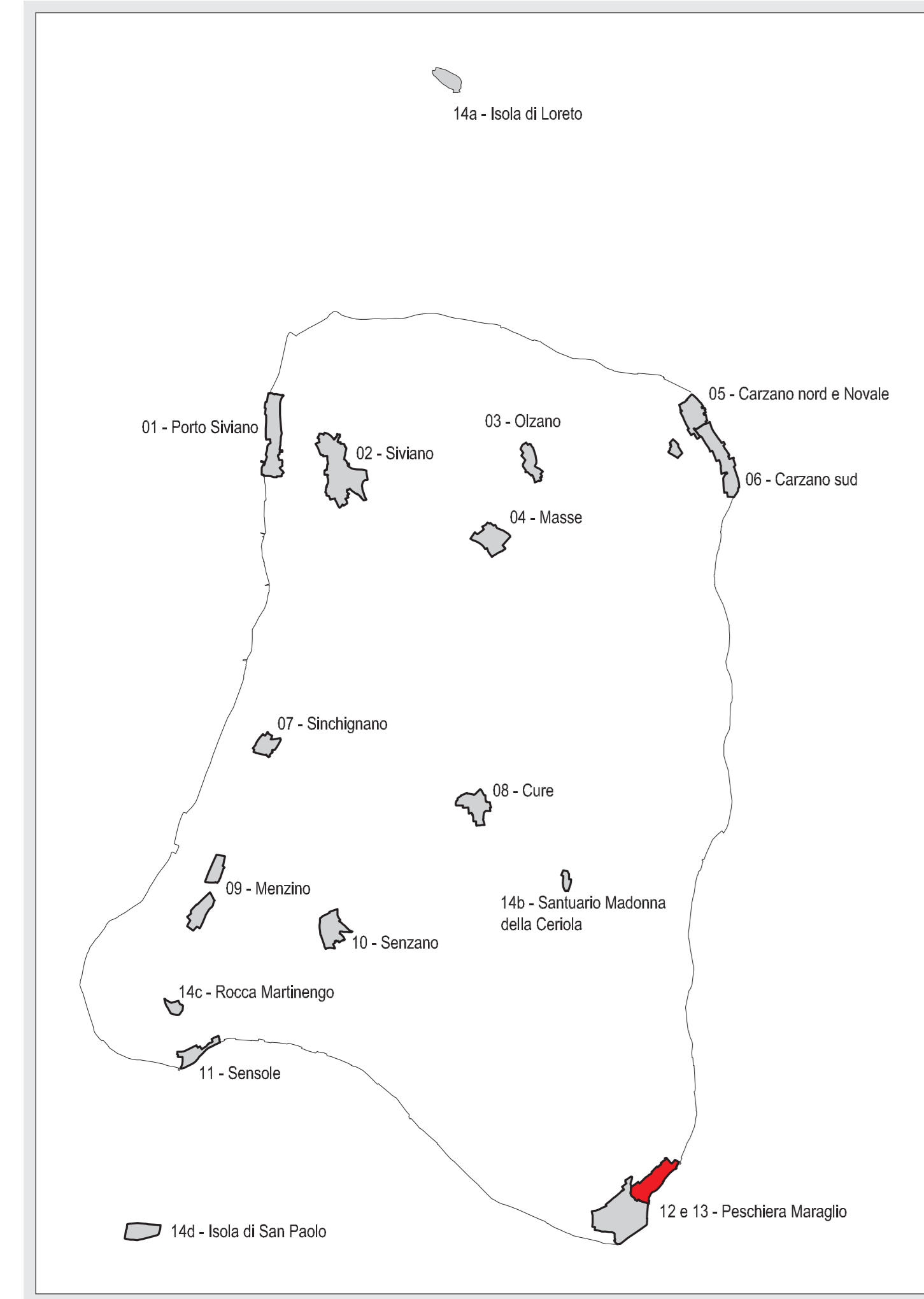

INDIVIDUAZIONE SU ORTOFOTO (scala 1:1000)

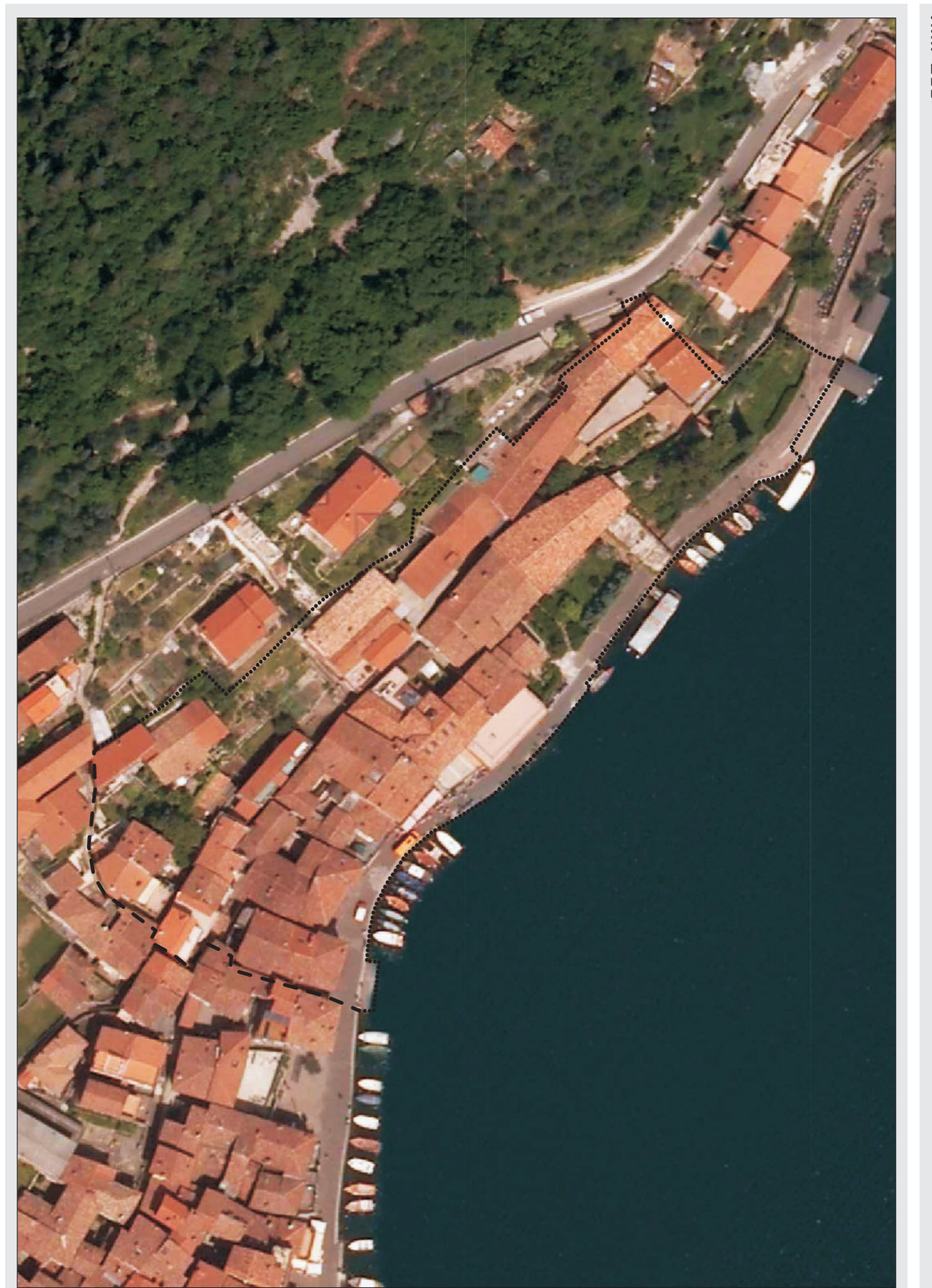

ANALISI STORICO-AMBIENTALE (scala 1:1000)

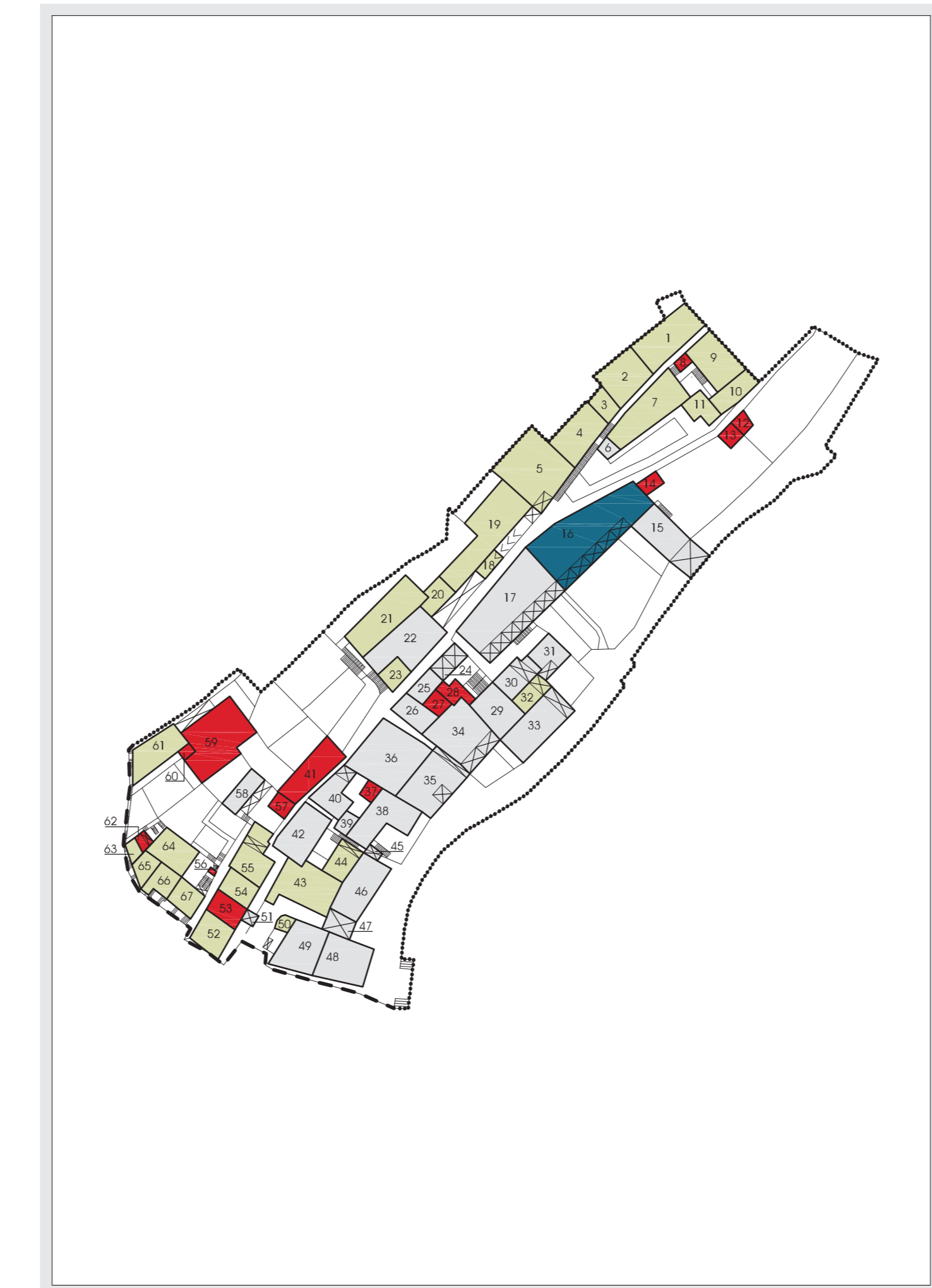

ANALISI TIPOLOGICA (scala 1:1000)



ANALISI FUNZIONALE (scala 1:1000)

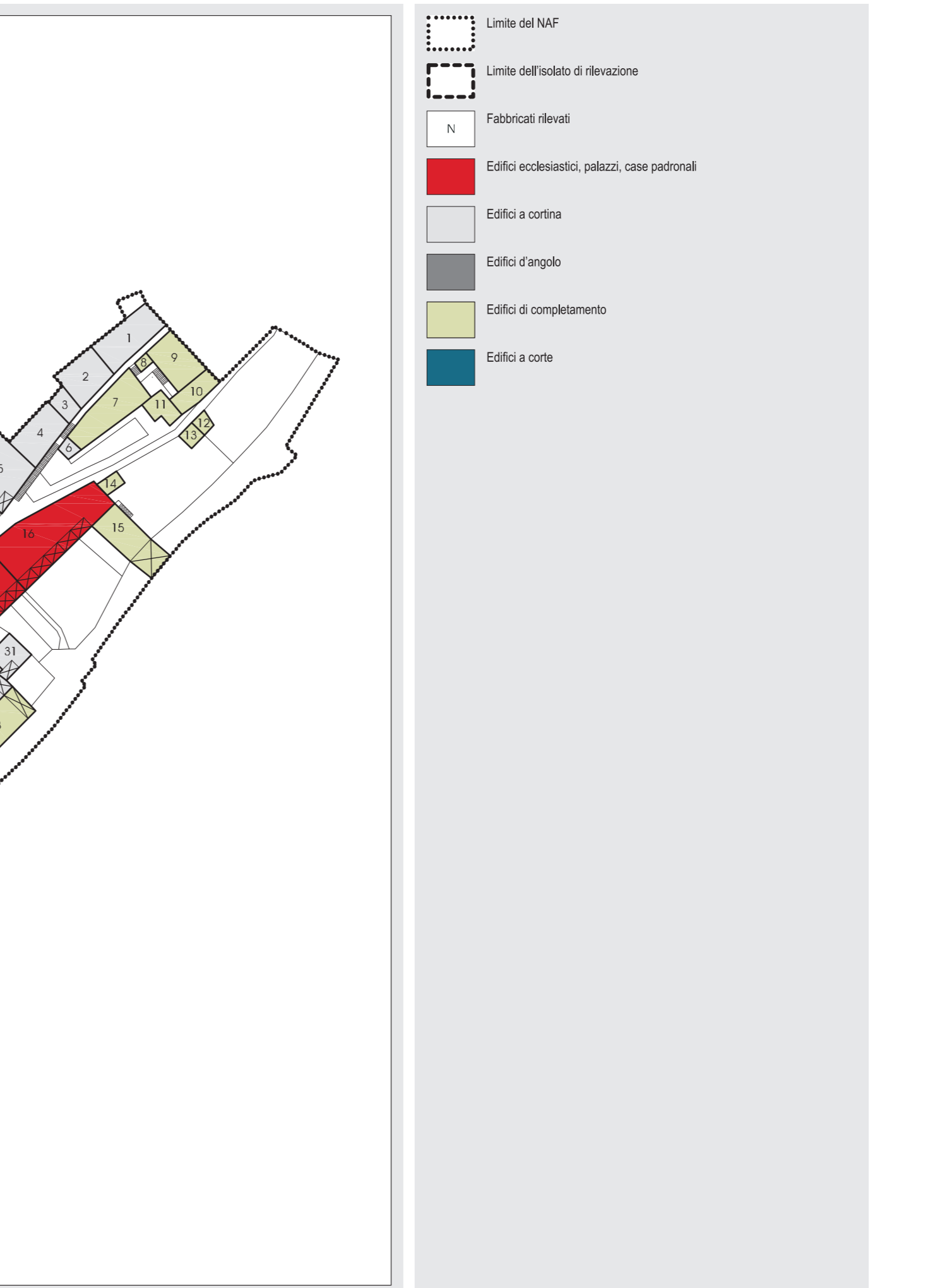

STATO DI CONSERVAZIONE DEGLI EDIFICI (scala 1:1000)

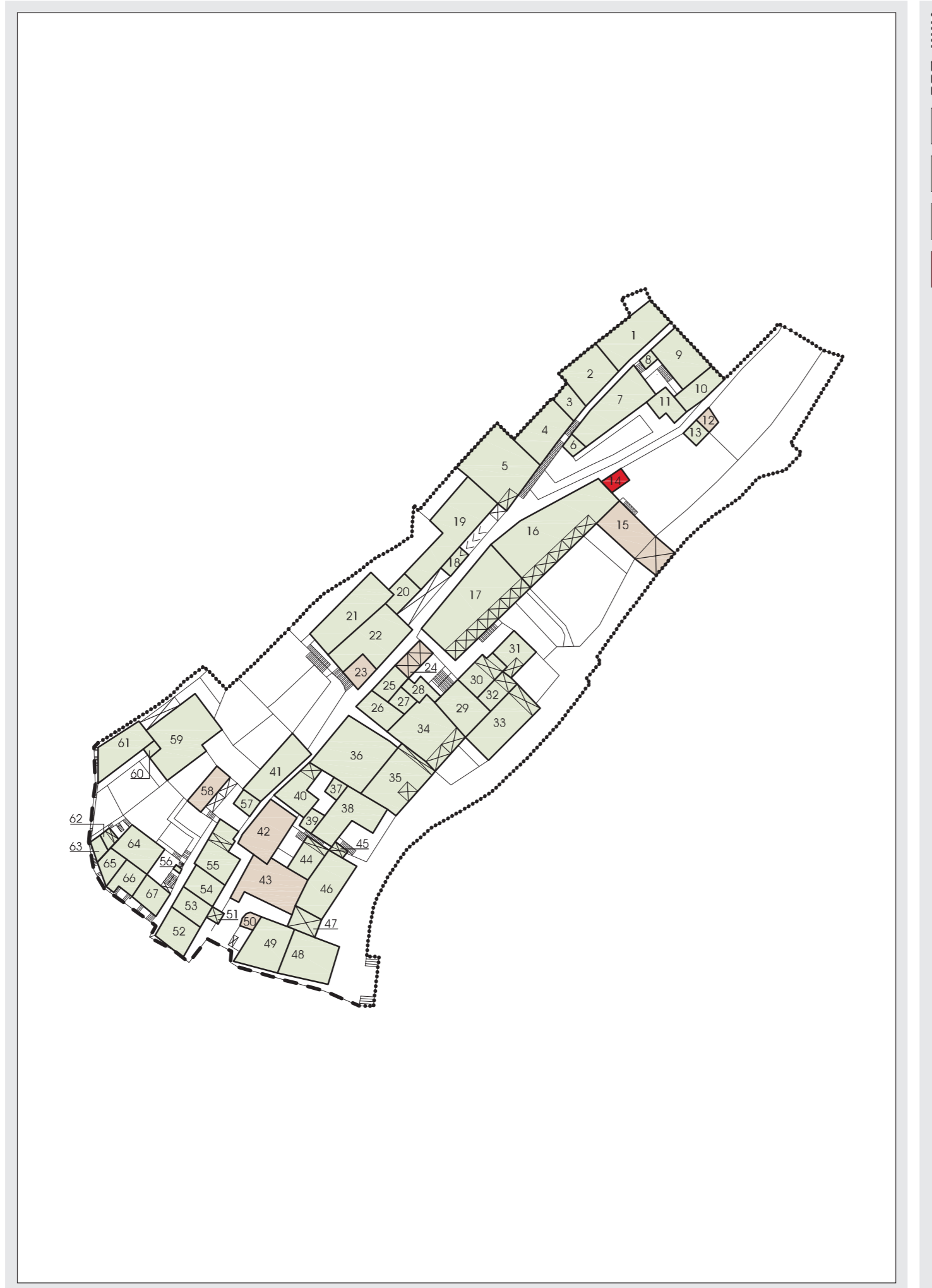

VOLUMI INUTILIZZATI O RICONVERTIBILI (scala 1:1000)

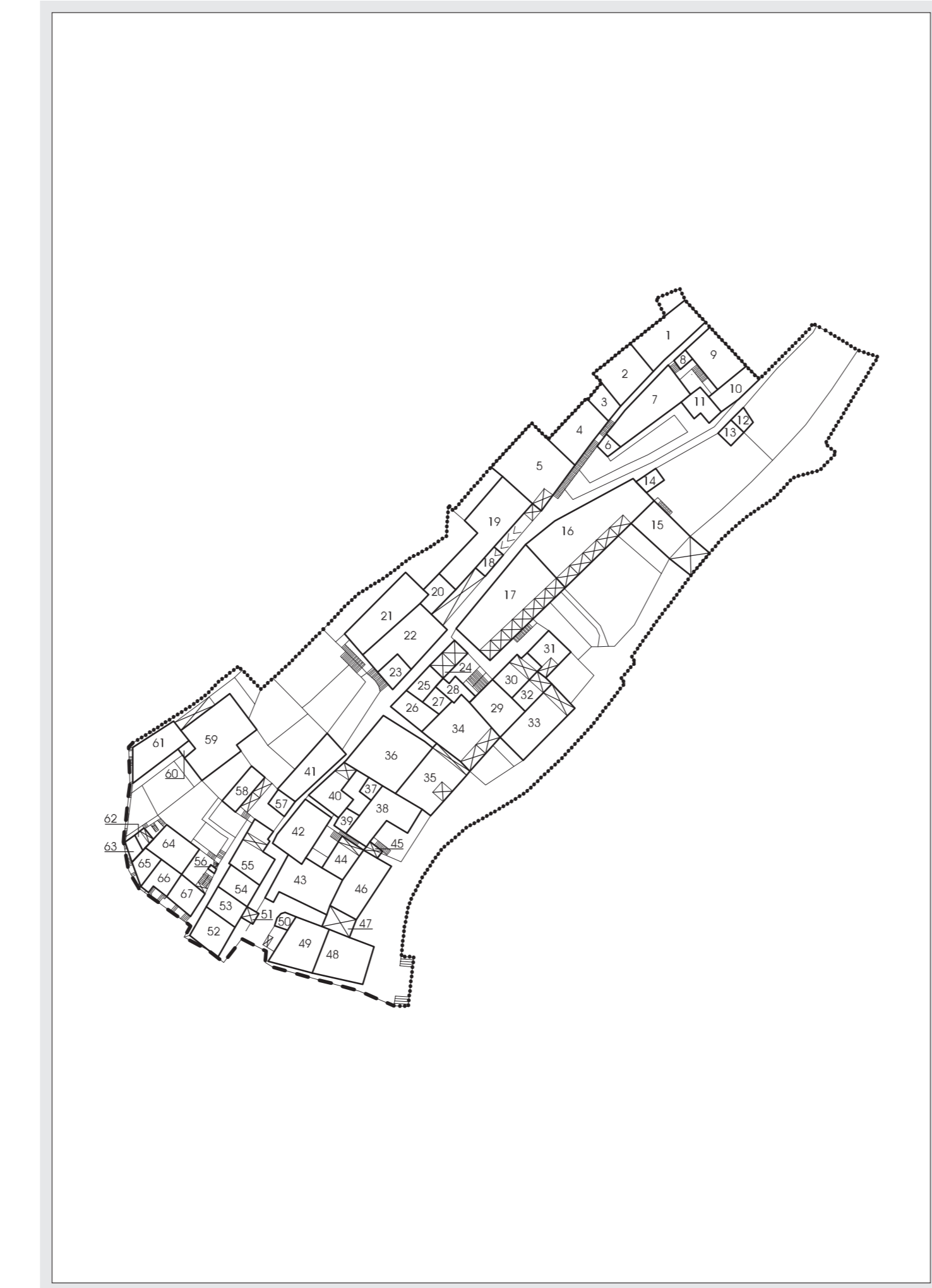

GRADI D'OPERATIVITA' (E PRESCRIZIONI) (scala 1:1000)



USO DEL SUOLO (scala 1:1000)

