



COMUNE DI MONTE ISOLA

PIANO DI GOVERNO DEL TERRITORIO

**COMITENTE** COMUNE DI MONTE ISOLA  
Località Siviano, 75 - 25050 Monte Isola (BS)  
Tel. 030.9625226 - Fax 030.9625078  
info@comune.monteisola.bs.it

**PROGETTISTI** Arch. Silvano Buzzi di  
**SILVANO BUZZI & ASSOCIATI SRL**  
25077 Roè Volciano (BS) Via Bellini, 9  
Tel. 0306.59691 - fax 0306.5969000  
e-mail: info@buzziassociati.it  
pec: info@pec.buzziassociati.it  
C.F. - P.I. - Reg. Imprese di Brescia 03533880179  
Capitale sociale versato € 100.000,00

**Ing. Francesco Rosa**  
via Siviano, 74/A - 25050 Monte Isola (BS)  
cell. 347.0378160 tel. 030.386135  
e-mail: rosafr@libero.it  
P.I. 02719730984

**COLLABORATORI** Arch. Francesco Nicolini

<b>DOCUMENTO</b>	<b>PIANO DELLE REGOLE INDAGINE SUI NUCLEI D'ANTICA FORMAZIONE ISOLATO N. 08 - CURE</b>			
<b>T 01h NAF</b>				
01 - adozione	SCALA 1:1.000			
r 00				
<b>COMMESSA</b>	<b>EMISSIONE</b>	<b>CLIENTE</b>	<b>INCARICO</b>	APPROVATO Francesco Roselli e Silvano Buzzi
<b>U 578</b>	Luglio 2013	E 322	Agosto 2010	VERIFICATO Francesco Rosa
				REDATTO Francesco Nicolini

INDIVIDUAZIONE DELL'ISOLATO DI RILEVAZIONE

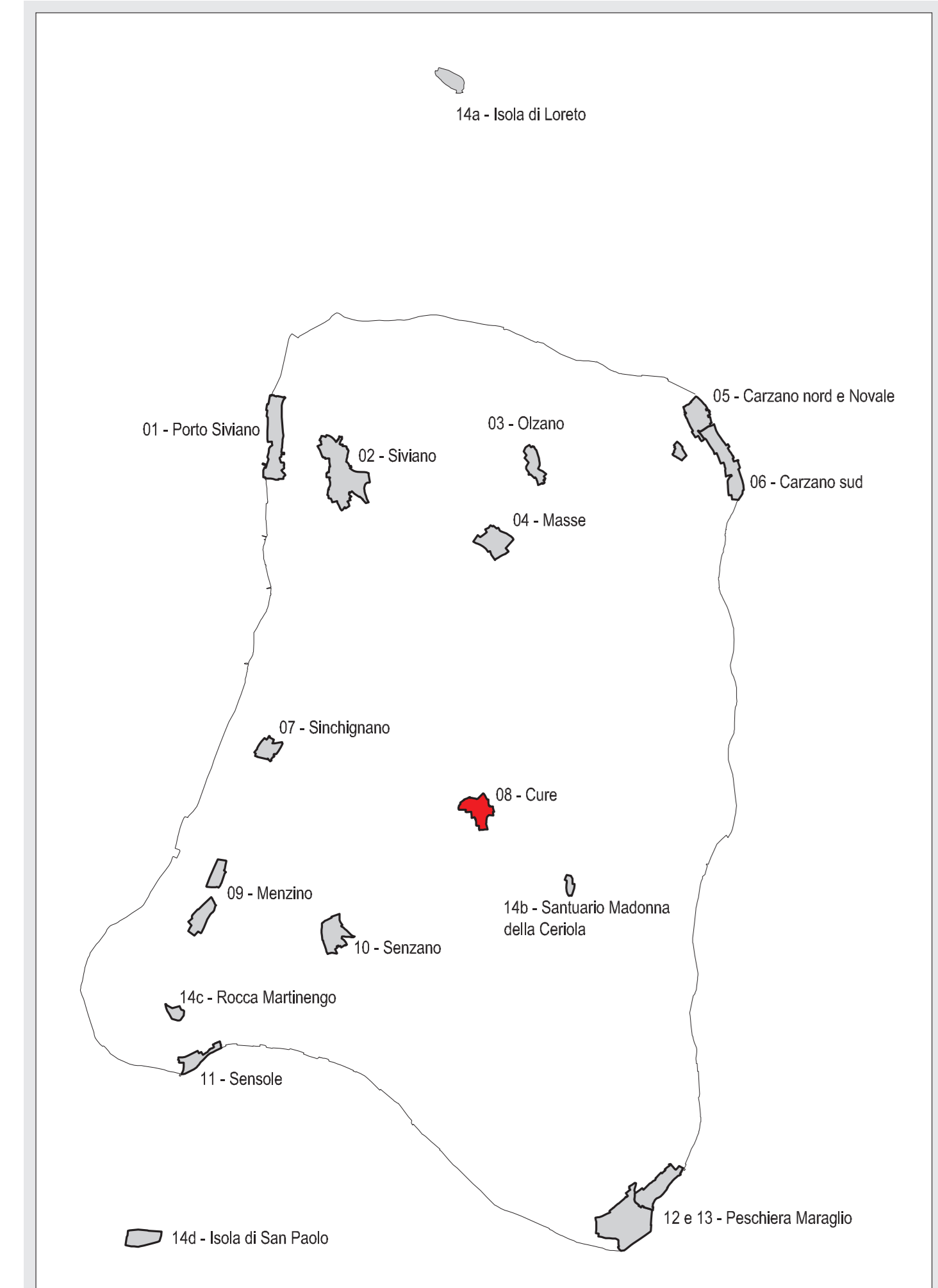

INDIVIDUAZIONE SU ORTOFOTO (scala 1:1000)



ANALISI STORICO-AMBIENTALE (scala 1:1000)

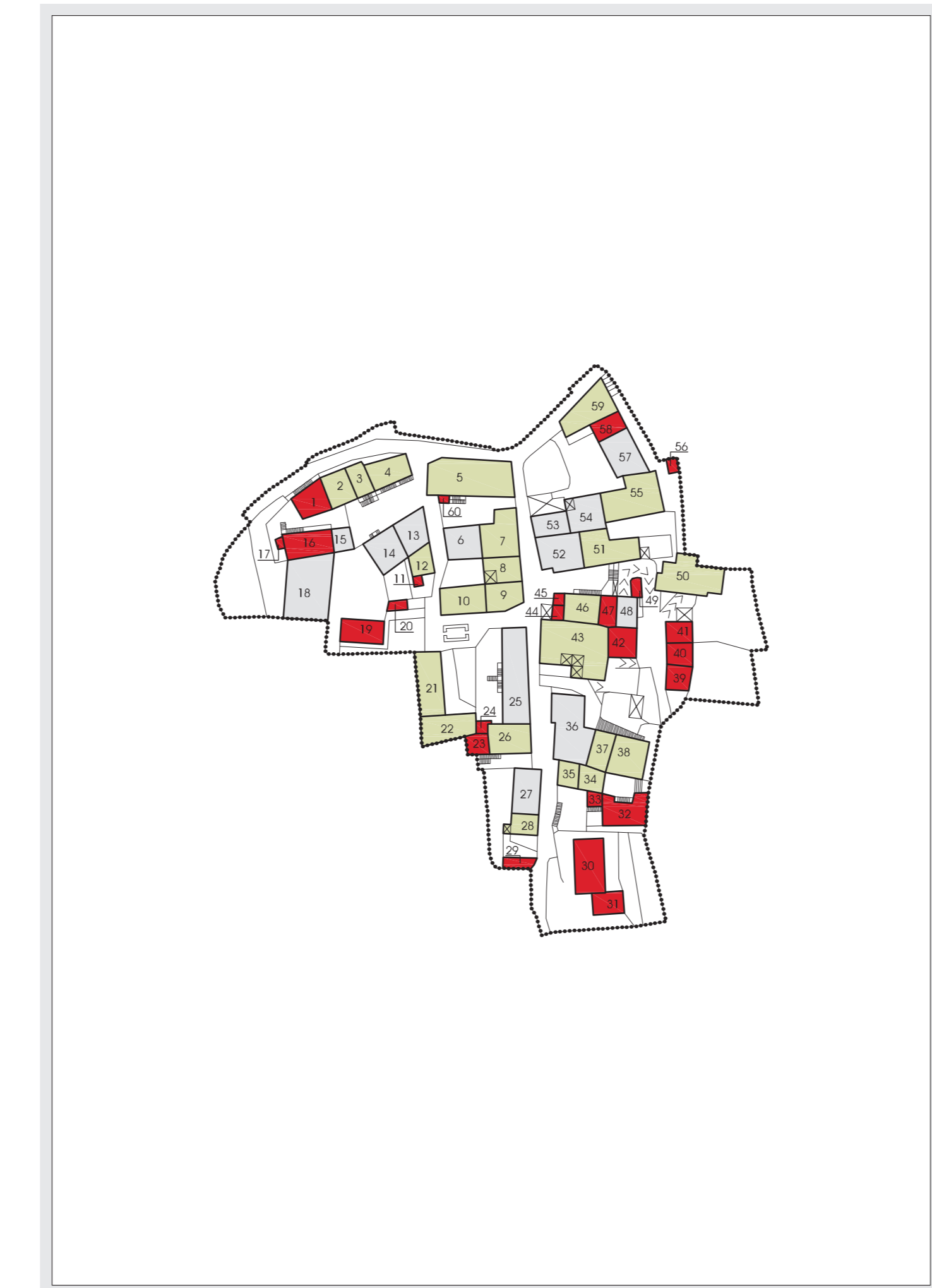

ANALISI TIPOLOGICA (scala 1:1000)

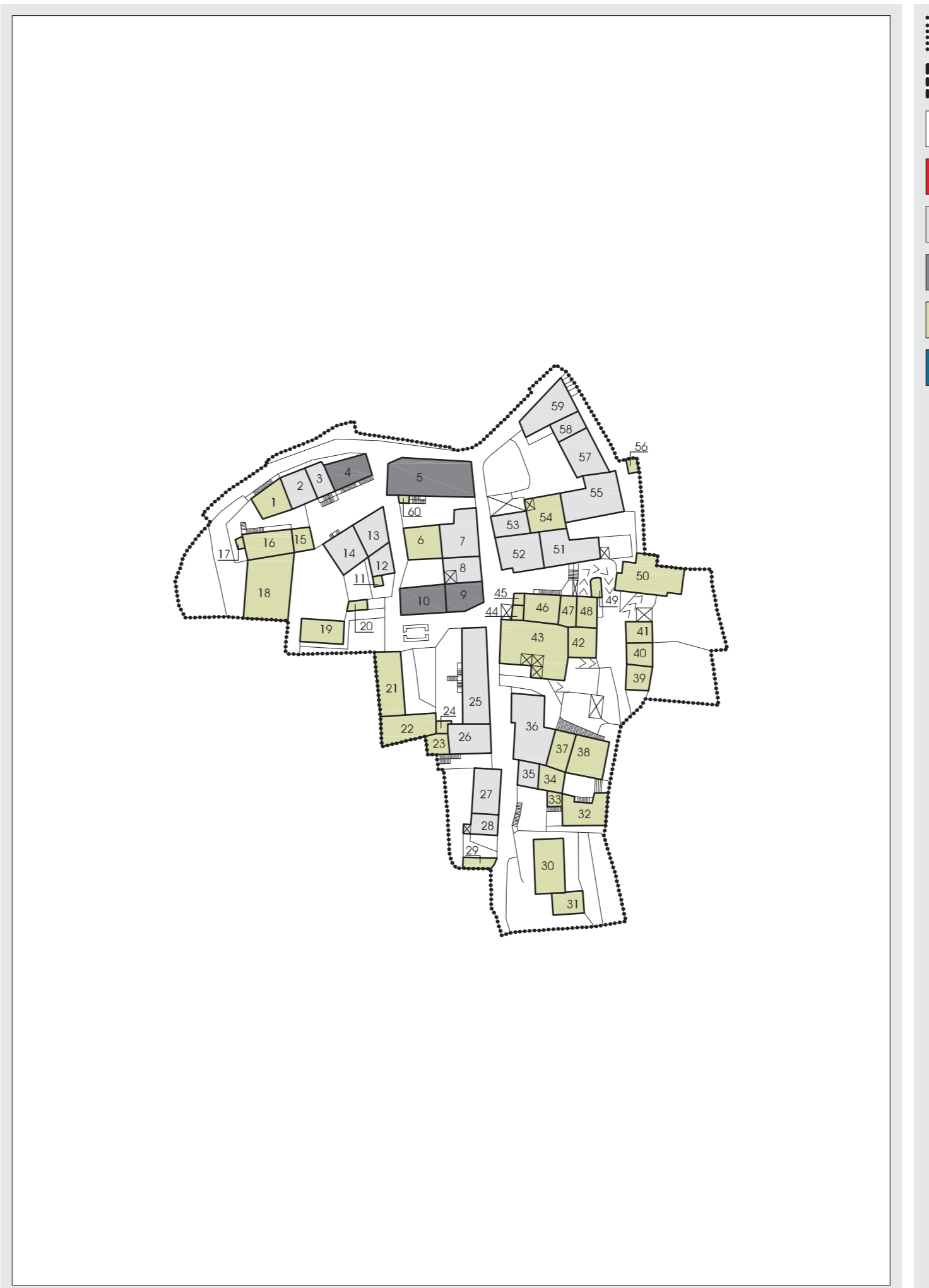

ANALISI FUNZIONALE (scala 1:1000)

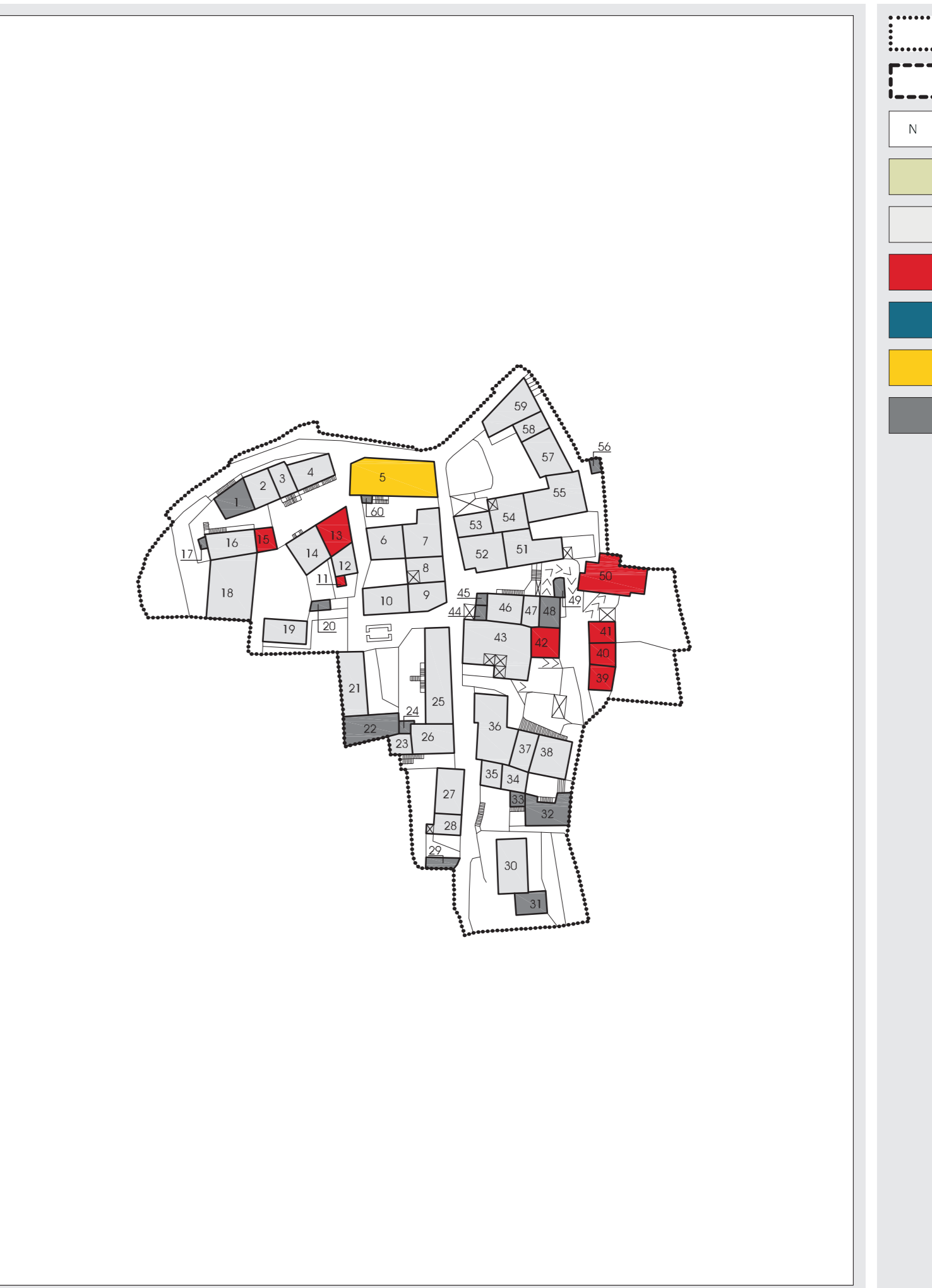

STATO DI CONSERVAZIONE DEGLI EDIFICI (scala 1:1000)



VOLUMI INUTILIZZATI O RICONVERTIBILI (scala 1:1000)

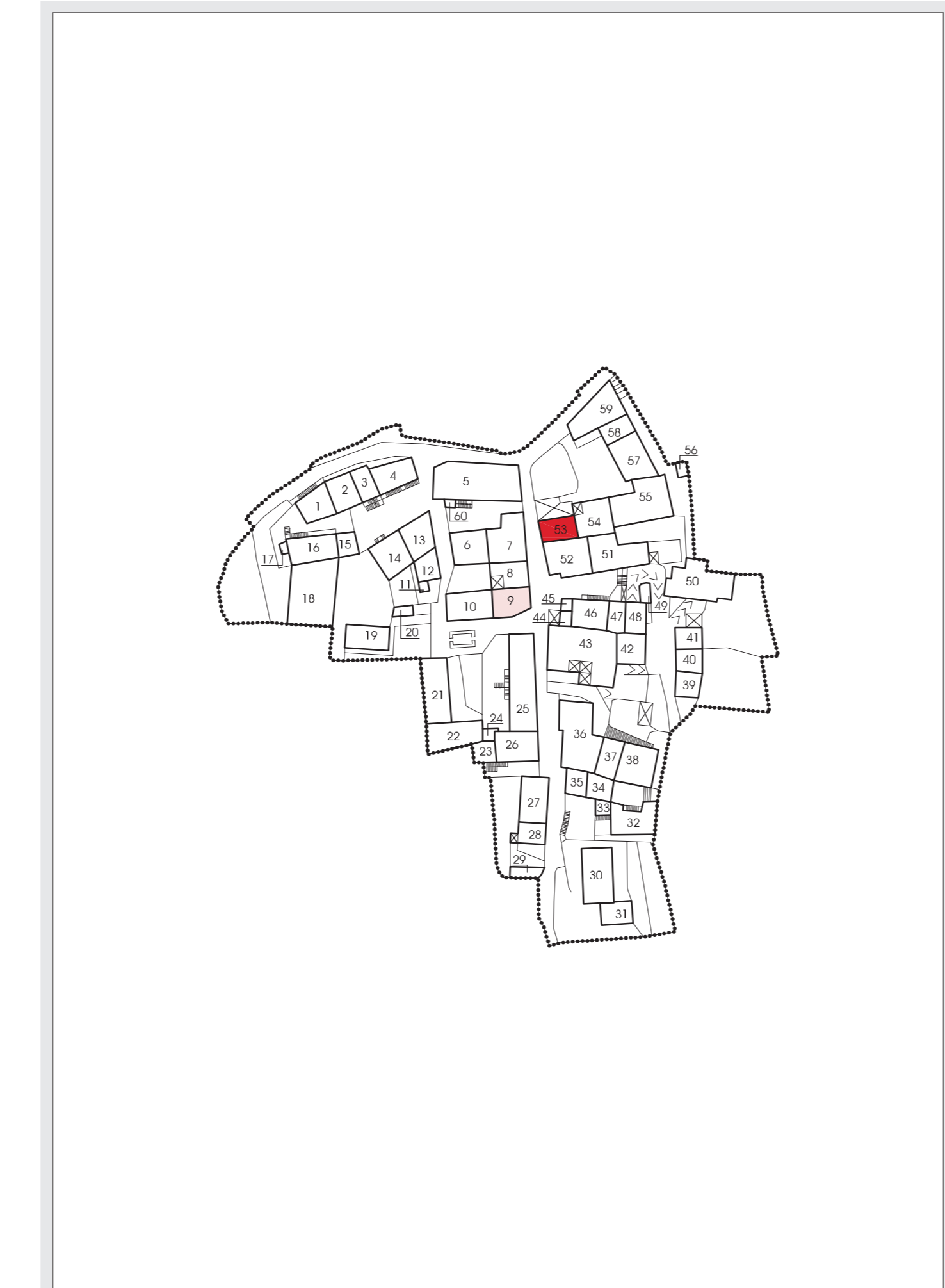

GRADI D'OPERATIVITA' (E PRESCRIZIONI) (scala 1:1000)



USO DEL SUOLO (scala 1:1000)

