



COMUNE DI MONTE ISOLA

PIANO DI GOVERNO DEL TERRITORIO

COMMITTENTE COMUNE DI MONTE ISOLA
Località Siviano, 75 - 25050 Monte Isola (BS)
Tel. 030.9625226 - Fax 030.9625078
info@comune.monteisola.bs.it

PROGETTISTI Arch. Silvano Buzzi di
SILVANO BUZZI & ASSOCIATI SRL
25077 Roè Volciano (BS) Via Bellini, 9
Tel. 0305.59591 - fax 0305.5959000
e-mail: info@buzziassociati.it
pec: info@pec.buzziassociati.it
C.F. - P.I. - Reg. Imprese di Brescia 03533880179
Capitale sociale versato € 100.000,00

Ing. Francesco Rosa
via Siviano, 74/A - 25050 Monte Isola (BS)
cell. 347.0378160 tel. 030.396135
e-mail: rosafr@libero.it
P.I. 02719730984

COLLABORATORI Arch. Francesco Nicolini

DOCUMENTO PIANO DELLE REGOLE
INDAGINE SUI NUCLEI D'ANTICA FORMAZIONE

T 01c NAF

01 - adozione **ISOLATO N. 03 - OLZANO**

r 00 **SCALA 1:1.000**

COMMESSA	EMISSIONE	CLIENTE	INCARICO	APPROVATO
U 578	Luglio 2013	E 322	Agosto 2010	Francesco Nicolini

INDIVIDUAZIONE SU ORTOFOTO (scala 1:1000)



Limite del NAF
Limite dell'isolato di rilevazione

Fabbricati rilevati

ANALISI STORICO-AMBIENTALE (scala 1:1000)

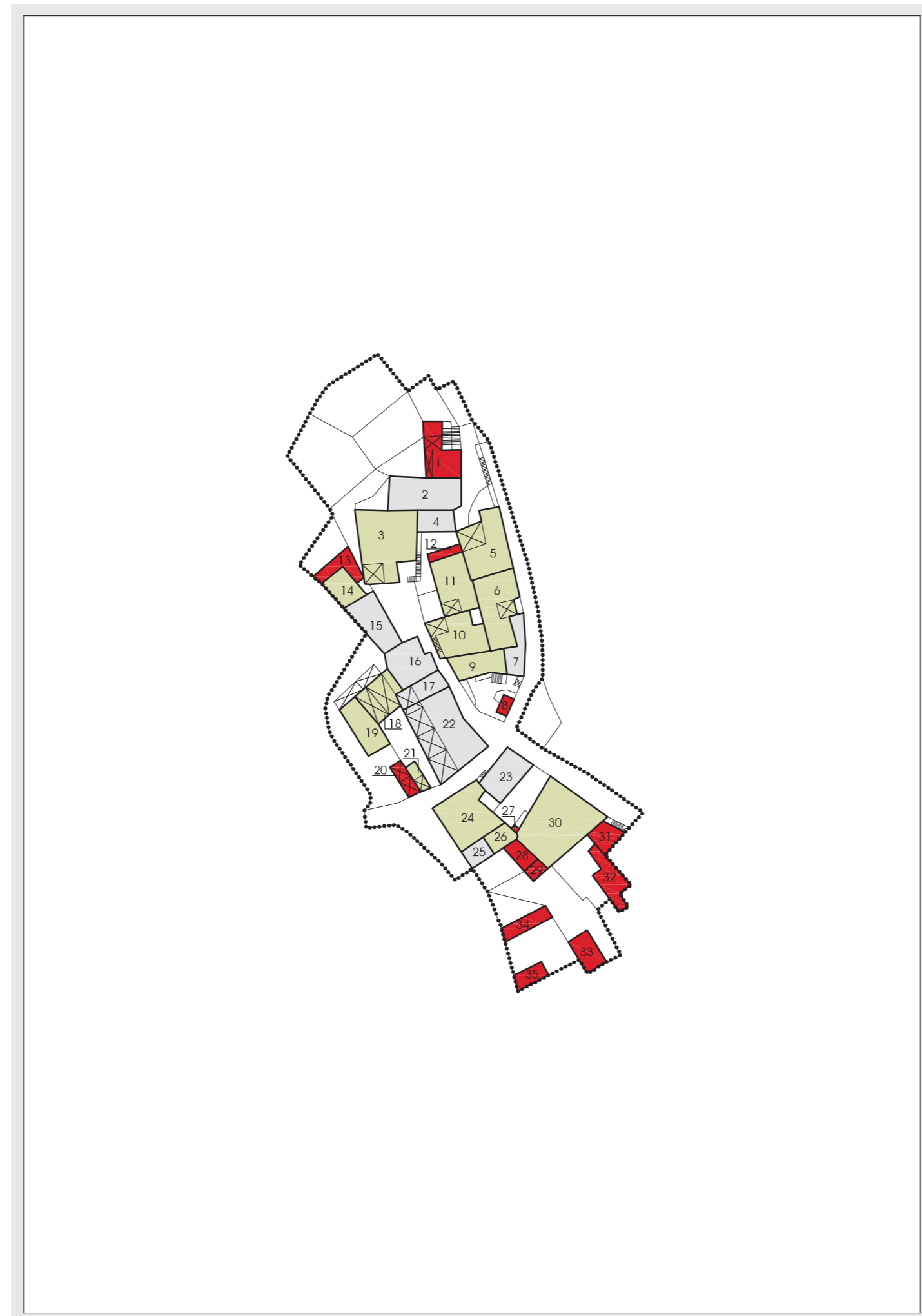

ANALISI TIPOLOGICA (scala 1:1000)



ANALISI FUNZIONALE (scala 1:1000)

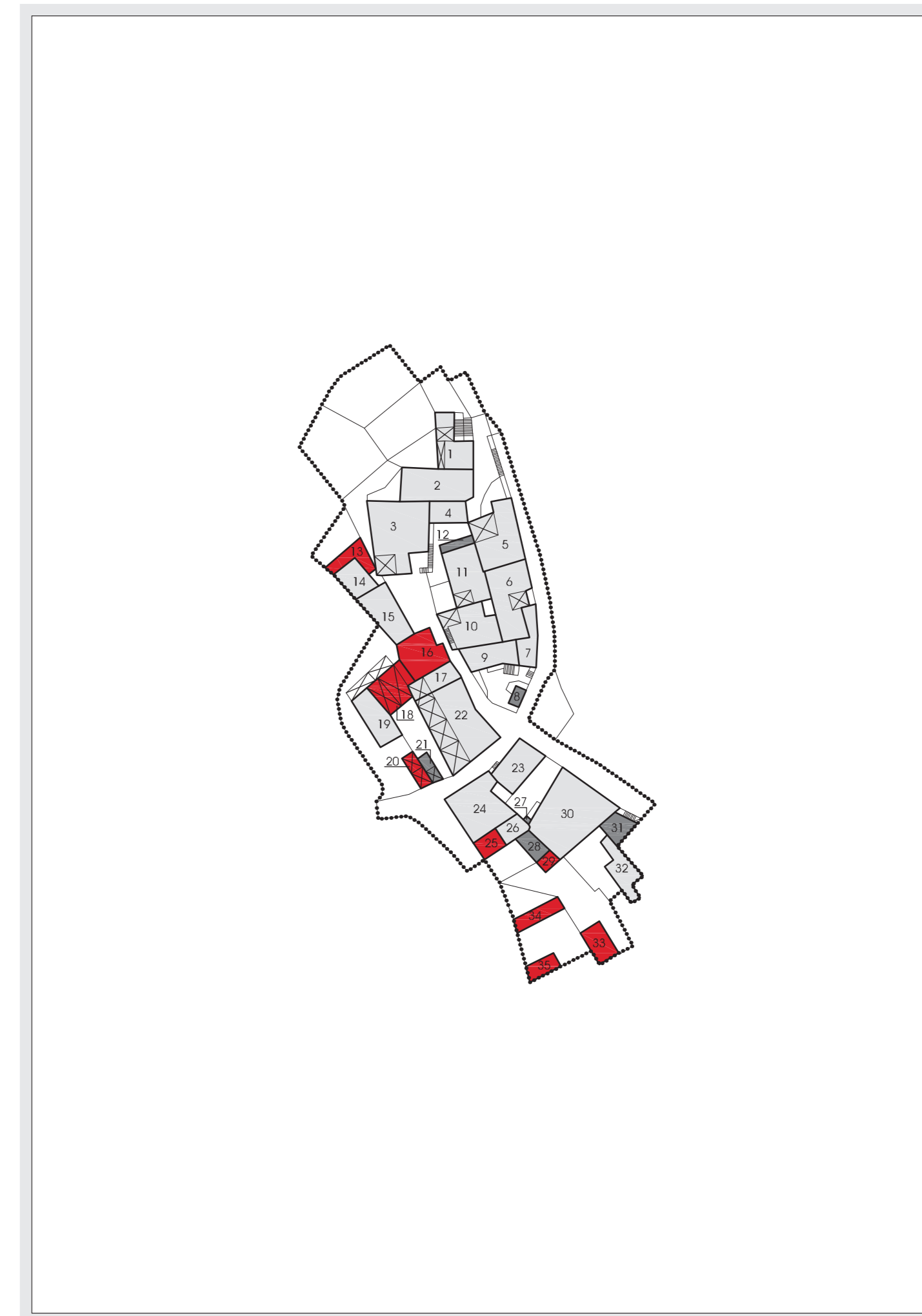

INDIVIDUAZIONE DELL'ISOLATO DI RILEVAZIONE

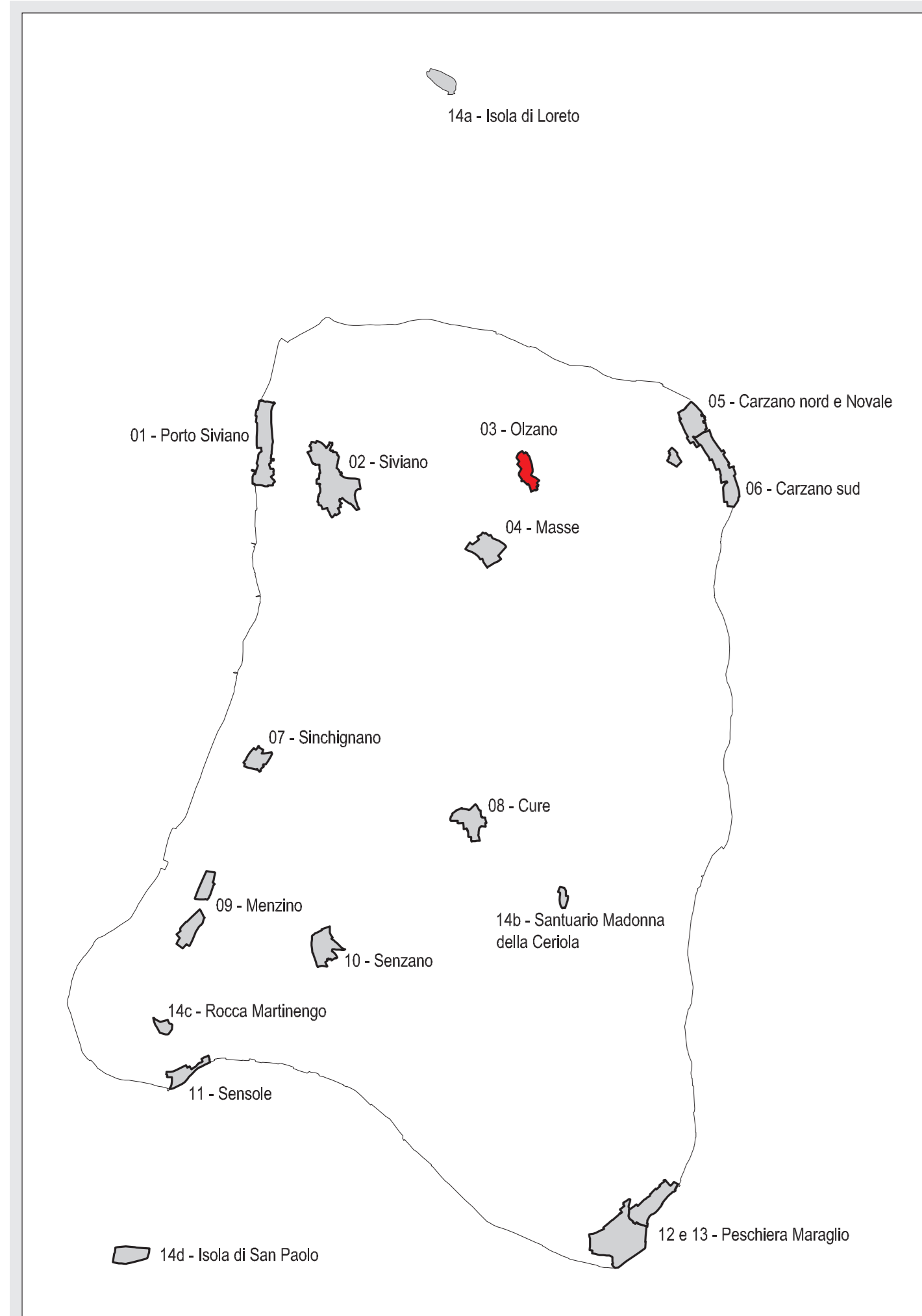

STATO DI CONSERVAZIONE DEGLI EDIFICI (scala 1:1000)

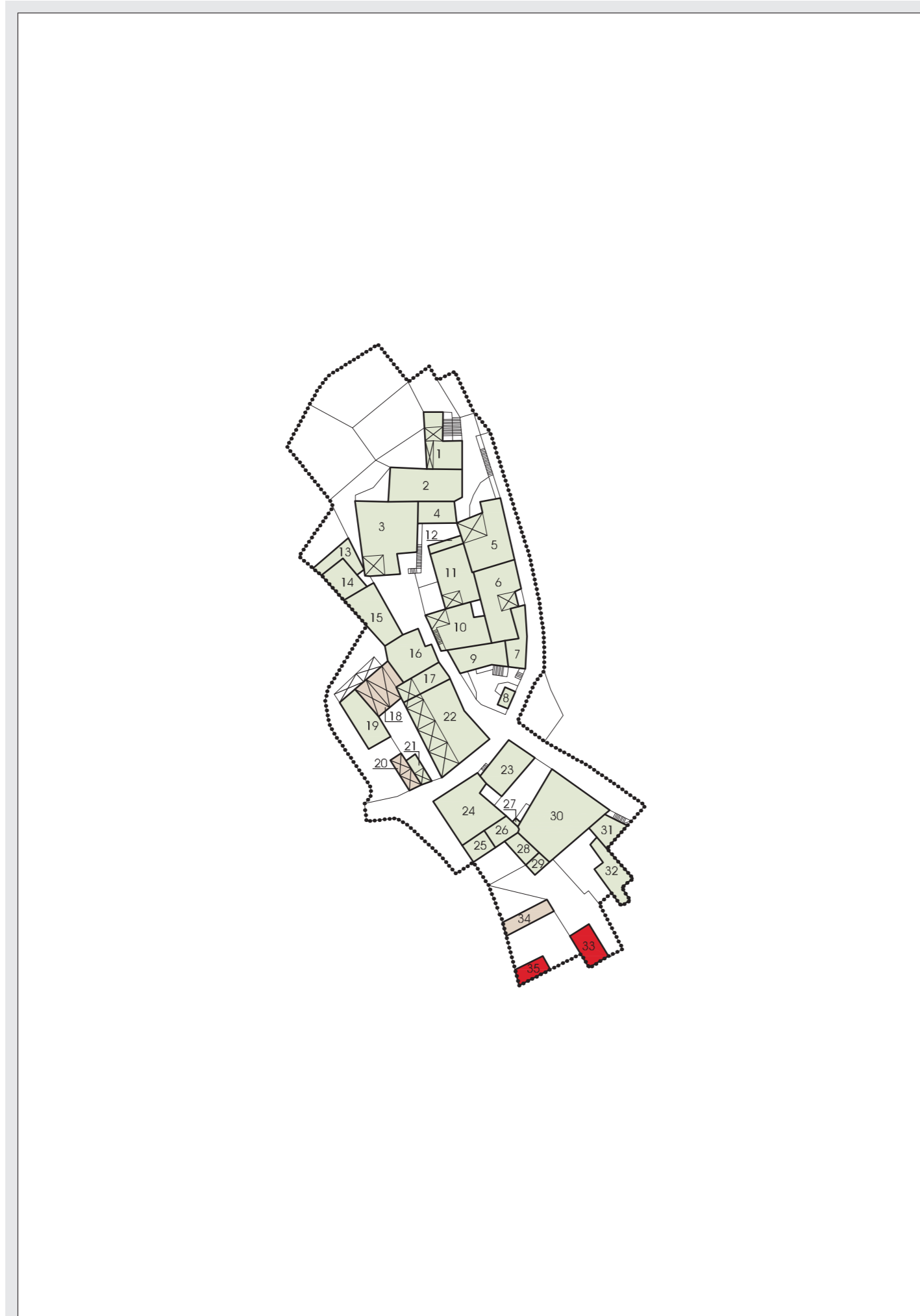

VOLUMI INUTILIZZATI O RICONVERTIBILI (scala 1:1000)

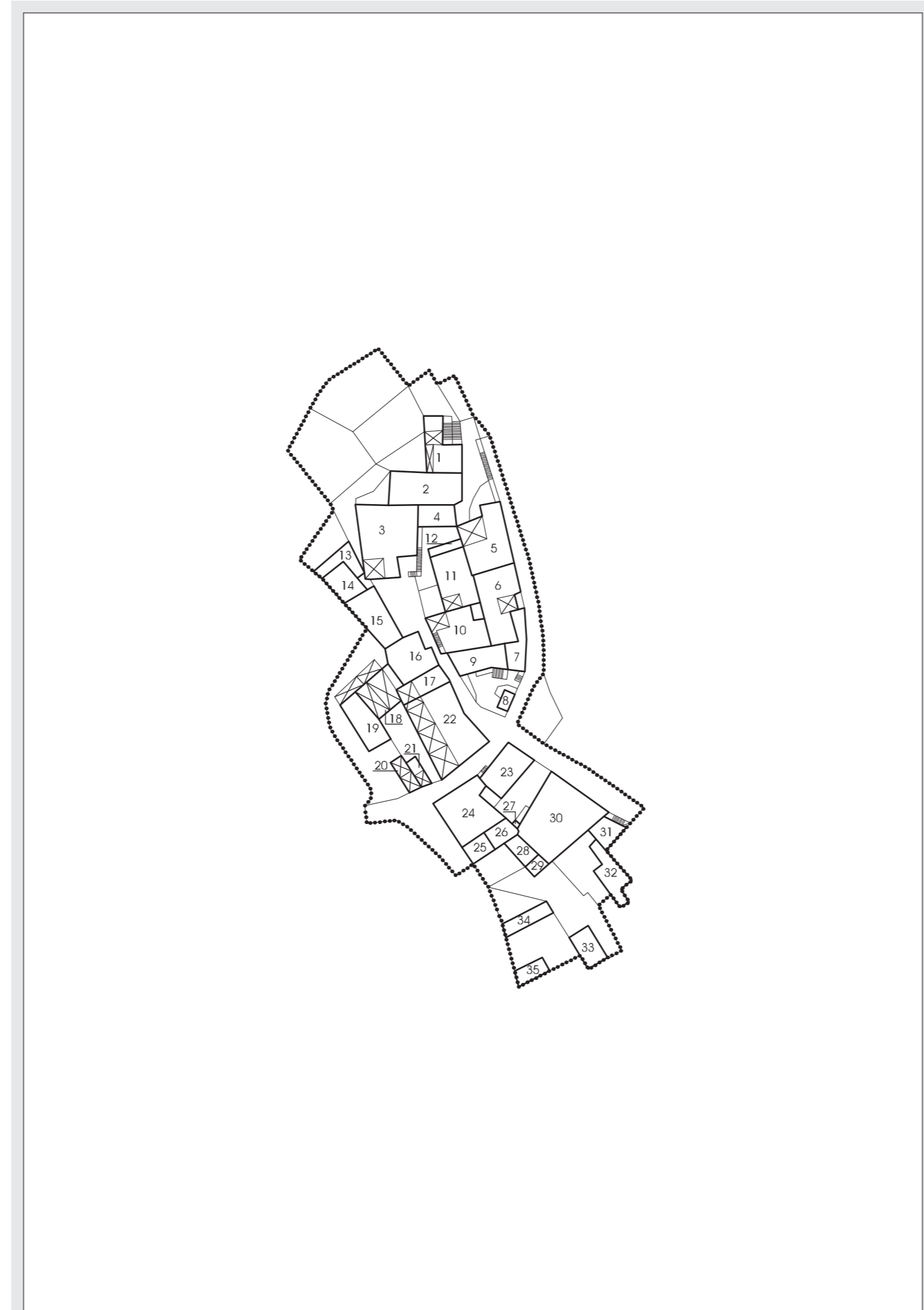

GRADI D'OPERATIVITA' (E PRESCRIZIONI) (scala 1:1000)

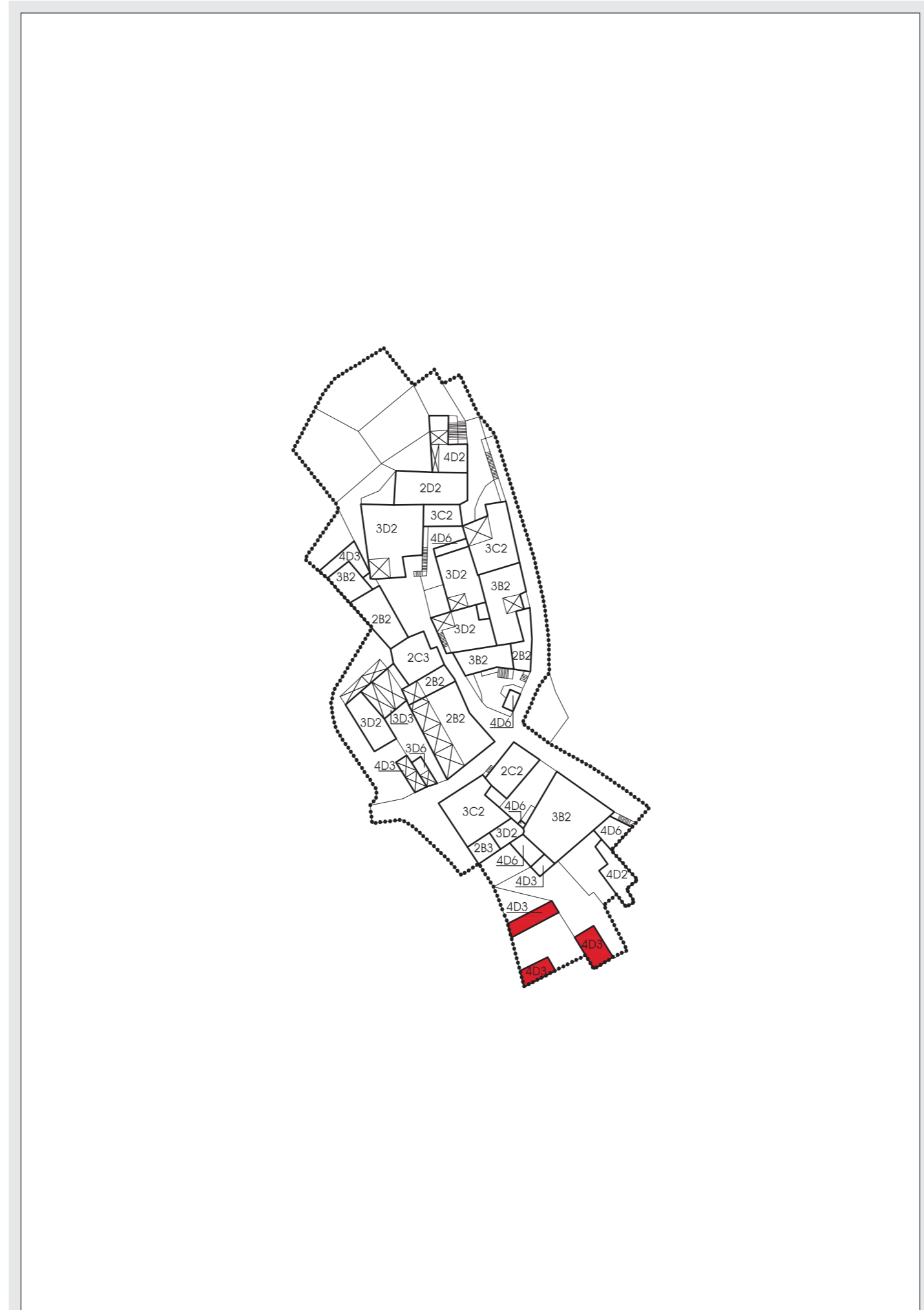

USO DEL SUOLO (scala 1:1000)

