



COMUNE DI MONTE ISOLA

PIANO DI GOVERNO DEL TERRITORIO

COMMITTENTE	<p>COMUNE DI MONTE ISOLA Località Siviano, 76 - 25050 Monte Isola (BS) Tel. 030.9825226 - Fax 030.9825078 info@comune.monteisola.bs.it</p>
<p>PROGETTISTI</p> <div style="display: flex; justify-content: space-between;"> <div style="width: 25%;">  </div> <div style="width: 45%;"> <p>Arch. Silvano Buzzi di</p> <p>SILVANO BUZZI & ASSOCIATI SRL 25077 Roè Volciano (BS) Via Bellini, 9 Tel. 0365 59581 — fax 0365 5958600 e-mail: info@buzziassociati.it pec: info@pec.buzziassociati.it C.F. - P.I. - Reg. Imprese di Brescia 03533880179 Capitale sociale versato € 100.000,00</p> </div> <div style="width: 25%;">  <p>Certificate No. 12074/04/S</p>  <p>Socio ordinario del GBC Italia</p> </div> </div> <div style="margin-top: 20px;">  <p>Ing. Francesco Rosa</p> <p>via Siviano, 74/A - 25050 Monte Isola (BS) cell. 347.0378160 tel 030.396135 e-mail: rosafr@libero.it P.I. 02719730984</p> </div>	
COLLABORATORI	<p>Arch. Francesco Nicolini</p>

DOCUMENTO	PIANO DELLE REGOLE INDAGINE SUI NUCLEI D'ANTICA FORMAZIONE			
A 01i NAF	ISOLATO N. 09 - MENZINO			
02 - controdeduzione	CORRETTO CON CONTRODEDUZIONI			
r 01				
COMMESSA	EMISSIONE	CLIENTE	INCARICO	APPROVATO Francesco Rosa-Silvano Buzzi
U 578	Marzo 2014	E 322	Agosto 2010	VERIFICATO Francesco Rosa
				REDATTO Francesco Nicolini
A TERMINE DELLE VIGENTI LEGGI SUI DIRITTI DI AUTORE QUESTO DISEGNO NON POTRA' ESSERE COPIATO, RIPRODOTTO O COMUNICATO AD ALTRE PERSONE O DITTE SENZA AUTORIZZAZION				

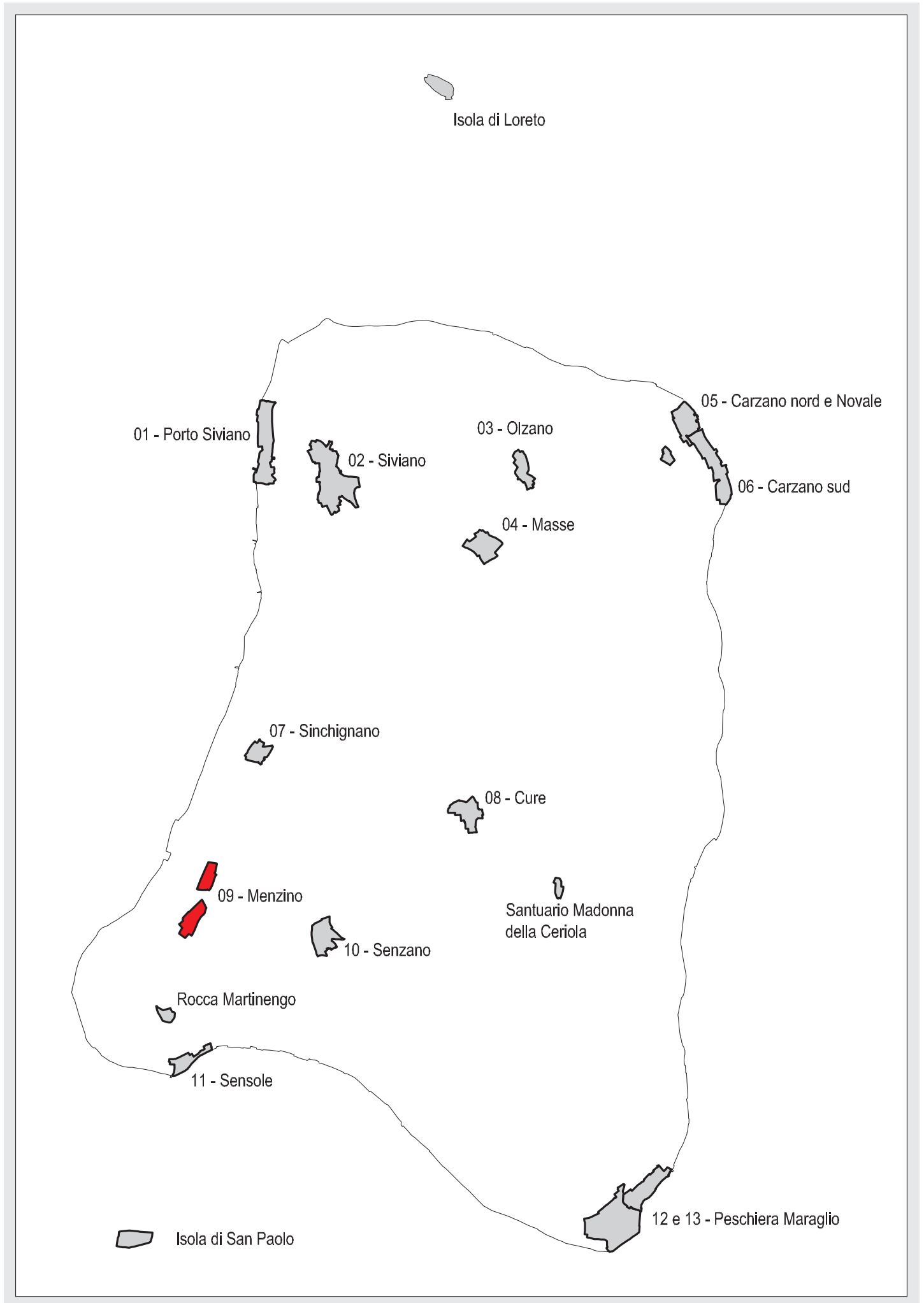

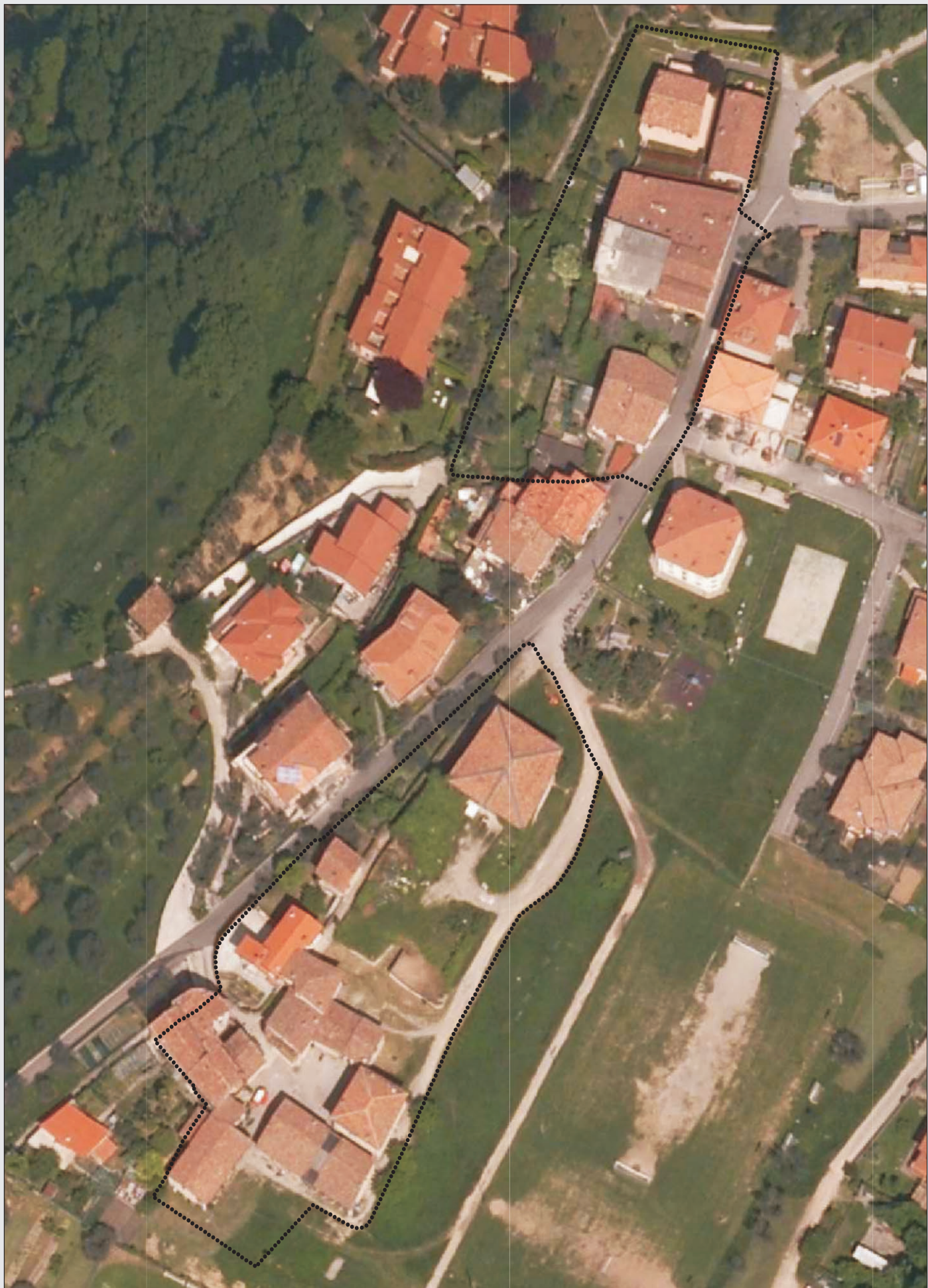

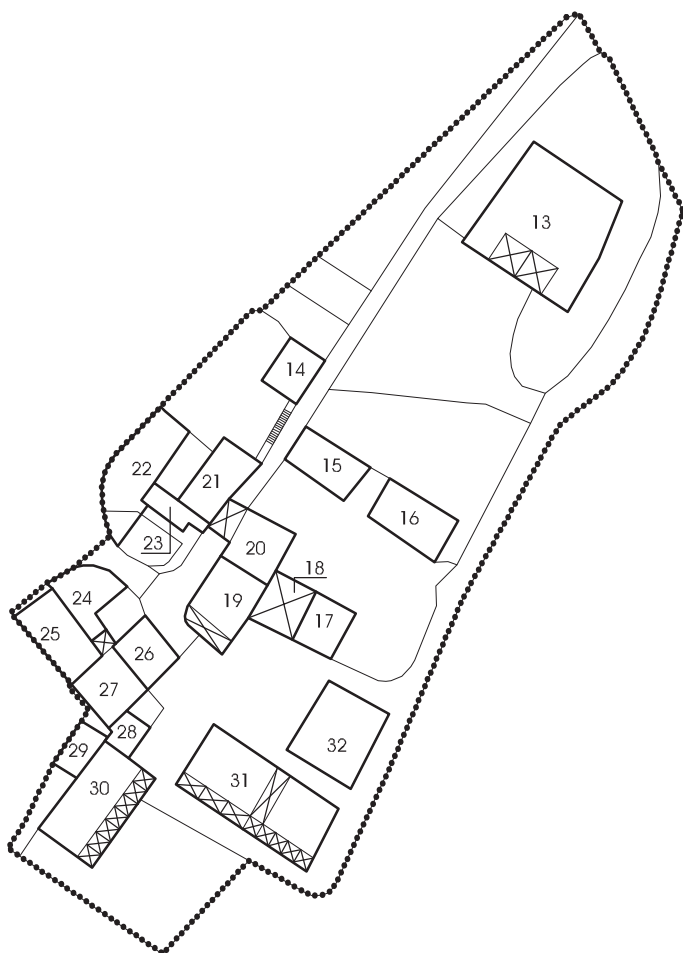
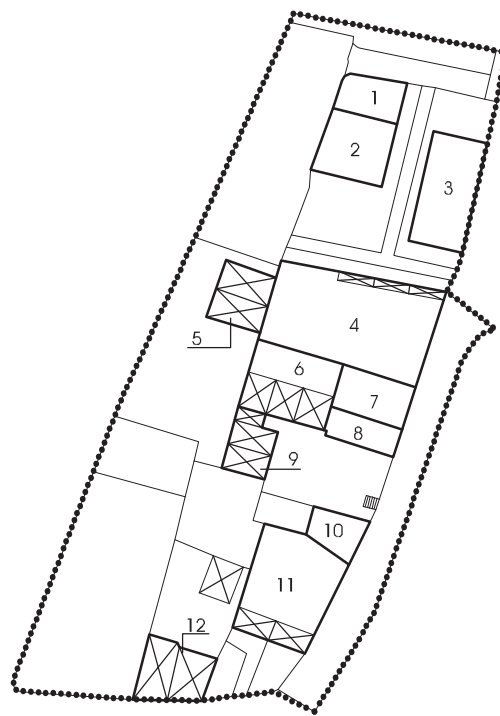

⋯⋯⋯ Limite del NAF

⋯⋯⋯ Limite degli isolati



 Limite del NAF

 Limite degli isolati

 N
Fabbricati rilevati

Rilevazione dei Nuclei di Antica Formazione - Comune di Monte Isola

SILVANO BUZZI & ASSOCIATI SRL - via Bellini, 7/9 25077 ROÈ VOLCIANO - (BS) - tel. 0365.58591 - e-mail: info@architettura-brescia.it - web: www.architettura-brescia.it

fabbricato esistente

MENZINO - ISOLATO 09		1
4	edifici in contrasto con l'ambiente o di recente costruzione	4D6
D	edifici di completamento	
6	accessori alla residenza	

variazioni di quota e planivolumetriche

quote imposta e allineamenti		planimetria e allineamenti prefissati	
<input type="checkbox"/>	con colmo edificio n. <input type="text"/>	<input type="checkbox"/>	muratura perimetrale n. <input type="text"/>
variazione quota	con gronda edificio n. <input type="text"/>	variazione planimetrica	con corpo di fabbrica n. <input type="text"/>

stato di conservazione

elementi da conservare

in buono stato assenza manutenzione in stato di degrado

volumi

volumi inutilizzati	accessorio da sostituire	nuovi volumi
<input type="checkbox"/> recupero totale <input type="checkbox"/> piano terra mc <input type="text"/> <input type="checkbox"/> piano 1 mc <input type="text"/> <input type="checkbox"/> piano 2 mc <input type="text"/> <input type="checkbox"/> piano 3 mc <input type="text"/> <input type="checkbox"/> sottotetto mc <input type="text"/> totale mc <input type="text"/>	<input type="checkbox"/> <hr/> volumi da sostituzione sostituzione mc <input type="text"/>	nuove costruzioni mc <input type="text"/> sovralti mc <input type="text"/> ampliamenti mc <input type="text"/> riconversioni mc <input type="text"/> totale mc <input type="text"/>

prescrizioni

Rilevazione dei Nuclei di Antica Formazione - Comune di Monte Isola

SILVANO BUZZI & ASSOCIATI SRL - via Bellini, 7/9 25077 ROÈ VOLCIANO - (BS) - tel. 0365.58591 - e-mail: info@architettura-brescia.it - web: www.architettura-brescia.it

fabbricato esistente

MENZINO - ISOLATO 09		2
4	edifici in contrasto con l'ambiente o di recente costruzione	4D2
D	edifici di completamento	
2	residenza	

variazioni di quota e planivolumetriche

quote imposta e allineamenti		planimetria e allineamenti prefissati	
<input type="checkbox"/>	con colmo edificio n. <input type="text"/>	<input type="checkbox"/>	muratura perimetrale n. <input type="text"/>
variazione quota	con gronda edificio n. <input type="text"/>	variazione planimetrica	con corpo di fabbrica n. <input type="text"/>

stato di conservazione

elementi da conservare

in buono stato

assenza manutenzione

in stato di degrado

volumi

volumi inutilizzati	accessorio da sostituire	nuovi volumi
<input type="checkbox"/> recupero totale	<input type="checkbox"/>	nuove costruzioni mc <input type="text"/>
<input type="checkbox"/> piano terra mc <input type="text"/>		sovralzi mc <input type="text"/>
<input type="checkbox"/> piano 1 mc <input type="text"/>		ampliamenti mc <input type="text"/>
<input type="checkbox"/> piano 2 mc <input type="text"/>		riconversioni mc <input type="text"/>
<input type="checkbox"/> piano 3 mc <input type="text"/>		totale mc <input type="text"/>
<input type="checkbox"/> sottotetto mc <input type="text"/>		
totale mc <input type="text"/>	volumi da sostituzione	
	sostituzione mc <input type="text"/>	

prescrizioni

Rilevazione dei Nuclei di Antica Formazione - Comune di Monte Isola

SILVANO BUZZI & ASSOCIATI SRL - via Bellini, 7/9 25077 ROÈ VOLCIANO - (BS) - tel. 0365.58591 - e-mail: info@architettura-brescia.it - web: www.architettura-brescia.it

fabbricato esistente

MENZINO - ISOLATO 09		3
4	edifici in contrasto con l'ambiente o di recente costruzione	4D2
D	edifici di completamento	
2	residenza	

variazioni di quota e planivolumetriche

quote imposta e allineamenti	planimetria e allineamenti prefissati
<input type="checkbox"/> con colmo edificio n. <input style="width: 50px;" type="text"/> variazione quota con gronda edificio n. <input style="width: 50px;" type="text"/>	<input type="checkbox"/> muratura perimetrale n. <input style="width: 50px;" type="text"/> variazione planimetrica con corpo di fabbrica n. <input style="width: 50px;" type="text"/>

stato di conservazione

elementi da conservare

in buono stato

 assenza manutenzione

 in stato di degrado

volumi

volumi inutilizzati	accessorio da sostituire	nuovi volumi
<input type="checkbox"/> recupero totale <input type="checkbox"/> piano terra mc <input style="width: 50px;" type="text"/> <input type="checkbox"/> piano 1 mc <input style="width: 50px;" type="text"/> <input type="checkbox"/> piano 2 mc <input style="width: 50px;" type="text"/> <input type="checkbox"/> piano 3 mc <input style="width: 50px;" type="text"/> <input type="checkbox"/> sottotetto mc <input style="width: 50px;" type="text"/> totale mc <input style="width: 50px;" type="text"/>	<input type="checkbox"/> <div style="text-align: center;">volumi da sostituzione</div> sostituzione mc <input style="width: 50px;" type="text"/>	nuove costruzioni mc <input style="width: 50px;" type="text"/> sovralti mc <input style="width: 50px;" type="text"/> ampliamenti mc <input style="width: 50px;" type="text"/> riconversioni mc <input style="width: 50px;" type="text"/> totale mc <input style="width: 50px;" type="text"/>

prescrizioni

documentazione fotografica



Rilevazione dei Nuclei di Antica Formazione - Comune di Monte Isola

SILVANO BUZZI & ASSOCIATI SRL - via Bellini, 7/9 25077 ROÈ VOLCIANO - (BS) - tel. 0365.58591 - e-mail: info@architettura-brescia.it - web: www.architettura-brescia.it

fabbricato esistente

MENZINO - ISOLATO 09		4
4	edifici in contrasto con l'ambiente o di recente costruzione	4B2
B	edifici a cortina	
2	residenza	

variazioni di quota e planivolumetriche

quote imposta e allineamenti	planimetria e allineamenti prefissati
<input type="checkbox"/> con colmo edificio n. <input style="width: 50px;" type="text"/> variazione quota con gronda edificio n. <input style="width: 50px;" type="text"/>	<input type="checkbox"/> muratura perimetrale n. <input style="width: 50px;" type="text"/> variazione planimetrica con corpo di fabbrica n. <input style="width: 50px;" type="text"/>

stato di conservazione

elementi da conservare

in buono stato
 assenza manutenzione
 in stato di degrado

volumi

volumi inutilizzati	accessorio da sostituire	nuovi volumi
<input type="checkbox"/> recupero totale <input type="checkbox"/> piano terra mc <input style="width: 50px;" type="text"/> <input type="checkbox"/> piano 1 mc <input style="width: 50px;" type="text"/> <input type="checkbox"/> piano 2 mc <input style="width: 50px;" type="text"/> <input type="checkbox"/> piano 3 mc <input style="width: 50px;" type="text"/> <input type="checkbox"/> sottotetto mc <input style="width: 50px;" type="text"/> totale mc <input style="width: 50px;" type="text"/>	<input type="checkbox"/> volumi da sostituzione sostituzione mc <input style="width: 50px;" type="text"/>	nuove costruzioni mc <input style="width: 50px;" type="text"/> sovralzi mc <input style="width: 50px;" type="text"/> ampliamenti mc <input style="width: 50px;" type="text"/> riconversioni mc <input style="width: 50px;" type="text"/> totale mc <input style="width: 50px;" type="text"/>

prescrizioni

documentazione fotografica



Rilevazione dei Nuclei di Antica Formazione - Comune di Monte Isola

SILVANO BUZZI & ASSOCIATI SRL - via Bellini, 7/9 25077 ROÈ VOLCIANO - (BS) - tel. 0365.58591 - e-mail: info@architettura-brescia.it - web: www.architettura-brescia.it

fabbricato esistente

MENZINO - ISOLATO 09		5
4	edifici in contrasto con l'ambiente o di recente costruzione	4D5
D	edifici di completamento	
5	terziario - commerciale e direzionale	
<input checked="" type="checkbox"/>	vedi planivolumetrico	
Obbligo di Piano di Recupero		

variazioni di quota e planivolumetriche

quote imposta e allineamenti		planimetria e allineamenti prefissati	
<input type="checkbox"/>	con colmo edificio n. <input type="text"/>	<input type="checkbox"/>	muratura perimetrale n. <input type="text"/>
variazione quota	con gronda edificio n. <input type="text"/>	variazione planimetrica	con corpo di fabbrica n. <input type="text"/>

stato di conservazione

elementi da conservare

in buono stato assenza manutenzione in stato di degrado

volumi

volumi inutilizzati	accessorio da sostituire	nuovi volumi
<input type="checkbox"/> recupero totale	<input type="checkbox"/>	nuove costruzioni mc <input type="text"/>
<input type="checkbox"/> piano terra mc <input type="text"/>		sovralzi mc <input type="text"/>
<input type="checkbox"/> piano 1 mc <input type="text"/>		ampliamenti mc <input type="text"/>
<input type="checkbox"/> piano 2 mc <input type="text"/>		riconversioni mc <input type="text"/>
<input type="checkbox"/> piano 3 mc <input type="text"/>		totale mc <input type="text"/>
<input type="checkbox"/> sottotetto mc <input type="text"/>		
totale mc <input type="text"/>	volumi da sostituzione	
	sostituzione mc <input type="text"/>	

prescrizioni

Rilevazione dei Nuclei di Antica Formazione - Comune di Monte Isola

SILVANO BUZZI & ASSOCIATI SRL - via Bellini, 7/9 25077 ROÈ VOLCIANO - (BS) - tel. 0365.58591 - e-mail: info@architettura-brescia.it - web: www.architettura-brescia.it

fabbricato esistente

MENZINO - ISOLATO 09		6
4	edifici in contrasto con l'ambiente o di recente costruzione	4D5
D	edifici di completamento	
5	terziario - commerciale e direzionale	
<input checked="" type="checkbox"/>	vedi planivolumetrico	
Obbligo di Piano di Recupero		

variazioni di quota e planivolumetriche

quote imposta e allineamenti	planimetria e allineamenti prefissati
<input type="checkbox"/> con colmo edificio n. <input style="width: 50px;" type="text"/> variazione quota con gronda edificio n. <input style="width: 50px;" type="text"/>	<input type="checkbox"/> muratura perimetrale n. <input style="width: 50px;" type="text"/> variazione planimetrica con corpo di fabbrica n. <input style="width: 50px;" type="text"/>

stato di conservazione

elementi da conservare

in buono stato
 assenza manutenzione
 in stato di degrado

volumi

volumi inutilizzati	accessorio da sostituire	nuovi volumi
<input type="checkbox"/> recupero totale <input type="checkbox"/> piano terra mc <input style="width: 50px;" type="text"/> <input type="checkbox"/> piano 1 mc <input style="width: 50px;" type="text"/> <input type="checkbox"/> piano 2 mc <input style="width: 50px;" type="text"/> <input type="checkbox"/> piano 3 mc <input style="width: 50px;" type="text"/> <input type="checkbox"/> sottotetto mc <input style="width: 50px;" type="text"/> totale mc <input style="width: 50px;" type="text"/>	<input type="checkbox"/> <hr/> volumi da sostituzione sostituzione mc <input style="width: 50px;" type="text"/>	nuove costruzioni mc <input style="width: 50px;" type="text"/> sovralzi mc <input style="width: 50px;" type="text"/> ampliamenti mc <input style="width: 50px;" type="text"/> riconversioni mc <input style="width: 50px;" type="text"/> totale mc <input style="width: 50px;" type="text"/>

prescrizioni

documentazione fotografica



Rilevazione dei Nuclei di Antica Formazione - Comune di Monte Isola

SILVANO BUZZI & ASSOCIATI SRL - via Bellini, 7/9 25077 ROÈ VOLCIANO - (BS) - tel. 0365.58591 - e-mail: info@architettura-brescia.it - web: www.architettura-brescia.it

fabbricato esistente

MENZINO - ISOLATO 09		7
4	edifici in contrasto con l'ambiente o di recente costruzione	4B5
B	edifici a cortina	
5	terziario - commerciale e direzionale	
<input checked="" type="checkbox"/>	vedi planivolumetrico	
Obbligo di Piano di Recupero		

variazioni di quota e planivolumetriche

quote imposta e allineamenti	planimetria e allineamenti prefissati
<input type="checkbox"/> con colmo edificio n. <input style="width: 50px;" type="text"/> <input type="checkbox"/> variazione quota con gronda edificio n. <input style="width: 50px;" type="text"/>	<input type="checkbox"/> muratura perimetrale n. <input style="width: 50px;" type="text"/> <input type="checkbox"/> variazione planimetrica con corpo di fabbrica n. <input style="width: 50px;" type="text"/>

stato di conservazione

elementi da conservare

in buono stato
 assenza manutenzione
 in stato di degrado

volumi

volumi inutilizzati	accessorio da sostituire	nuovi volumi
<input type="checkbox"/> recupero totale <input type="checkbox"/> piano terra mc <input style="width: 50px;" type="text"/> <input type="checkbox"/> piano 1 mc <input style="width: 50px;" type="text"/> <input type="checkbox"/> piano 2 mc <input style="width: 50px;" type="text"/> <input type="checkbox"/> piano 3 mc <input style="width: 50px;" type="text"/> <input type="checkbox"/> sottotetto mc <input style="width: 50px;" type="text"/> totale mc <input style="width: 50px;" type="text"/>	<input type="checkbox"/> <hr/> <p style="text-align: center;">volumi da sostituzione</p> sostituzione mc <input style="width: 50px;" type="text"/>	nuove costruzioni mc <input style="width: 50px;" type="text"/> sovralzi mc <input style="width: 50px;" type="text"/> ampliamenti mc <input style="width: 50px;" type="text"/> riconversioni mc <input style="width: 50px;" type="text"/> totale mc <input style="width: 50px;" type="text"/>

prescrizioni

All'interno del PR comprendente gli edifici n. 5, 6, 7, 8 e 9 è consentito un ampliamento volumetrico pari al 20% del volume preesistente, così come definito dall'art. 14.11 delle NTA del Piano delle Regole. Tale ampliamento è subordinato alla riqualificazione ed alla messa in sicurezza dell'area di proprietà e dovrà essere attuato mediante convenzionamento applicando i valori di negoziazione delle destinazioni residenziali già previsti nel Documento di Piano.

documentazione fotografica



Rilevazione dei Nuclei di Antica Formazione - Comune di Monte Isola

SILVANO BUZZI & ASSOCIATI SRL - via Bellini, 7/9 25077 ROÈ VOLCIANO - (BS) - tel. 0365.58591 - e-mail: info@architettura-brescia.it - web: www.architettura-brescia.it

fabbricato esistente

MENZINO - ISOLATO 09		8
4	edifici in contrasto con l'ambiente o di recente costruzione	4B5
B	edifici a cortina	
5	terziario - commerciale e direzionale	
<input checked="" type="checkbox"/>	vedi planivolumetrico	
Obbligo di Piano di Recupero		

variazioni di quota e planivolumetriche

quote imposta e allineamenti		planimetria e allineamenti prefissati	
<input type="checkbox"/>	con colmo edificio n. <input type="text"/>	<input type="checkbox"/>	muratura perimetrale n. <input type="text"/>
variazione quota	con gronda edificio n. <input type="text"/>	variazione planimetrica	con corpo di fabbrica n. <input type="text"/>

stato di conservazione

elementi da conservare

in buono stato

assenza manutenzione

in stato di degrado

volumi

volumi inutilizzati	accessorio da sostituire	nuovi volumi
<input type="checkbox"/> recupero totale	<input type="checkbox"/>	nuove costruzioni mc <input type="text"/>
<input type="checkbox"/> piano terra mc <input type="text"/>		sovralzi mc <input type="text"/>
<input type="checkbox"/> piano 1 mc <input type="text"/>		ampliamenti mc <input type="text"/>
<input type="checkbox"/> piano 2 mc <input type="text"/>		riconversioni mc <input type="text"/>
<input type="checkbox"/> piano 3 mc <input type="text"/>		totale mc <input type="text"/>
<input type="checkbox"/> sottotetto mc <input type="text"/>		
totale mc <input type="text"/>	volumi da sostituzione	
	sostituzione mc <input type="text"/>	

prescrizioni

documentazione fotografica



Rilevazione dei Nuclei di Antica Formazione - Comune di Monte Isola

SILVANO BUZZI & ASSOCIATI SRL - via Bellini, 7/9 25077 ROÈ VOLCIANO - (BS) - tel. 0365.58591 - e-mail: info@architettura-brescia.it - web: www.architettura-brescia.it

fabbricato esistente

MENZINO - ISOLATO 09		9
4	edifici in contrasto con l'ambiente o di recente costruzione	4D5
D	edifici di completamento	
5	terziario - commerciale e direzionale	
<input checked="" type="checkbox"/>	vedi planivolumetrico	
Obbligo di Piano di Recupero		

variazioni di quota e planivolumetriche

quote imposta e allineamenti		planimetria e allineamenti prefissati	
<input type="checkbox"/>	con colmo edificio n. <input type="text"/>	<input type="checkbox"/>	muratura perimetrale n. <input type="text"/>
variazione quota	con gronda edificio n. <input type="text"/>	variazione planimetrica	con corpo di fabbrica n. <input type="text"/>

stato di conservazione

elementi da conservare

in buono stato assenza manutenzione in stato di degrado

volumi

volumi inutilizzati	accessorio da sostituire	nuovi volumi
<input type="checkbox"/> recupero totale	<input type="checkbox"/>	nuove costruzioni mc <input type="text"/>
<input type="checkbox"/> piano terra mc <input type="text"/>		sovralzi mc <input type="text"/>
<input type="checkbox"/> piano 1 mc <input type="text"/>		ampliamenti mc <input type="text"/>
<input type="checkbox"/> piano 2 mc <input type="text"/>		riconversioni mc <input type="text"/>
<input type="checkbox"/> piano 3 mc <input type="text"/>		totale mc <input type="text"/>
<input type="checkbox"/> sottotetto mc <input type="text"/>		
totale mc <input type="text"/>	volumi da sostituzione	
	sostituzione mc <input type="text"/>	

prescrizioni

Rilevazione dei Nuclei di Antica Formazione - Comune di Monte Isola

SILVANO BUZZI & ASSOCIATI SRL - via Bellini, 7/9 25077 ROÈ VOLCIANO - (BS) - tel. 0365.58591 - e-mail: info@architettura-brescia.it - web: www.architettura-brescia.it

fabbricato esistente

MENZINO - ISOLATO 09		10
4	edifici in contrasto con l'ambiente o di recente costruzione	4D6
D	edifici di completamento	
6	accessori alla residenza	

variazioni di quota e planivolumetriche

quote imposta e allineamenti	planimetria e allineamenti prefissati
<input type="checkbox"/> con colmo edificio n. <input style="width: 50px;" type="text"/> <input type="checkbox"/> variazione quota con gronda edificio n. <input style="width: 50px;" type="text"/>	<input type="checkbox"/> muratura perimetrale n. <input style="width: 50px;" type="text"/> <input type="checkbox"/> variazione planimetrica con corpo di fabbrica n. <input style="width: 50px;" type="text"/>

stato di conservazione

elementi da conservare

in buono stato
 assenza manutenzione
 in stato di degrado

volumi

volumi inutilizzati	accessorio da sostituire	nuovi volumi
<input type="checkbox"/> recupero totale <input type="checkbox"/> piano terra mc <input style="width: 50px;" type="text"/> <input type="checkbox"/> piano 1 mc <input style="width: 50px;" type="text"/> <input type="checkbox"/> piano 2 mc <input style="width: 50px;" type="text"/> <input type="checkbox"/> piano 3 mc <input style="width: 50px;" type="text"/> <input type="checkbox"/> sottotetto mc <input style="width: 50px;" type="text"/> totale mc <input style="width: 50px;" type="text"/>	<input type="checkbox"/> <div style="border: 1px solid black; padding: 5px; text-align: center;"> volumi da sostituzione </div> sostituzione mc <input style="width: 50px;" type="text"/>	nuove costruzioni mc <input style="width: 50px;" type="text"/> sovralzi mc <input style="width: 50px;" type="text"/> ampliamenti mc <input style="width: 50px;" type="text"/> riconversioni mc <input style="width: 50px;" type="text"/> totale mc <input style="width: 50px;" type="text"/>

prescrizioni

documentazione fotografica



Rilevazione dei Nuclei di Antica Formazione - Comune di Monte Isola

SILVANO BUZZI & ASSOCIATI SRL - via Bellini, 7/9 25077 ROÈ VOLCIANO - (BS) - tel. 0365.58591 - e-mail: info@architettura-brescia.it - web: www.architettura-brescia.it

fabbricato esistente

MENZINO - ISOLATO 09		11
3	edifici di interesse ambientale già sottoposti a modificazioni	3D2
D	edifici di completamento	
2	residenza	

variazioni di quota e planivolumetriche

quote imposta e allineamenti	planimetria e allineamenti prefissati
<input type="checkbox"/> con colmo edificio n. <input style="width: 50px;" type="text"/> <input type="checkbox"/> variazione quota con gronda edificio n. <input style="width: 50px;" type="text"/>	<input type="checkbox"/> muratura perimetrale n. <input style="width: 50px;" type="text"/> <input type="checkbox"/> variazione planimetrica con corpo di fabbrica n. <input style="width: 50px;" type="text"/>

stato di conservazione

elementi da conservare

in buono stato
 assenza manutenzione
 in stato di degrado

volumi

volumi inutilizzati	accessorio da sostituire	nuovi volumi
<input type="checkbox"/> recupero totale <input type="checkbox"/> piano terra mc <input style="width: 50px;" type="text"/> <input type="checkbox"/> piano 1 mc <input style="width: 50px;" type="text"/> <input type="checkbox"/> piano 2 mc <input style="width: 50px;" type="text"/> <input type="checkbox"/> piano 3 mc <input style="width: 50px;" type="text"/> <input type="checkbox"/> sottotetto mc <input style="width: 50px;" type="text"/> totale mc <input style="width: 50px;" type="text"/>	<input type="checkbox"/> <div style="text-align: center;">volumi da sostituzione</div> sostituzione mc <input style="width: 50px;" type="text"/>	nuove costruzioni mc <input style="width: 50px;" type="text"/> sovralzi mc <input style="width: 50px;" type="text"/> ampliamenti mc <input style="width: 50px;" type="text"/> riconversioni mc <input style="width: 50px;" type="text"/> totale mc <input style="width: 50px;" type="text"/>

prescrizioni

documentazione fotografica



Rilevazione dei Nuclei di Antica Formazione - Comune di Monte Isola

SILVANO BUZZI & ASSOCIATI SRL - via Bellini, 7/9 25077 ROÈ VOLCIANO - (BS) - tel. 0365.58591 - e-mail: info@architettura-brescia.it - web: www.architettura-brescia.it

fabbricato esistente

MENZINO - ISOLATO 09		12
4	edifici in contrasto con l'ambiente o di recente costruzione	4D3
D	edifici di completamento	
3	primario - attività produttive agricole	
<input checked="" type="checkbox"/>	vedi planivolumetrico	

variazioni di quota e planivolumetriche

quote imposta e allineamenti		planimetria e allineamenti prefissati	
<input type="checkbox"/>	con colmo edificio n. <input type="text"/>	<input type="checkbox"/>	muratura perimetrale n. <input type="text"/>
variazione quota	con gronda edificio n. <input type="text"/>	variazione planimetrica	con corpo di fabbrica n. <input type="text"/>

stato di conservazioneelementi da conservare *in buono stato* *assenza manutenzione* *in stato di degrado***volumi**

volumi inutilizzati	accessorio da sostituire	nuovi volumi
<input type="checkbox"/> recupero totale	<input checked="" type="checkbox"/> sostituzione con ricostruzione sullo stesso sedime	nuove costruzioni mc <input type="text"/>
<input type="checkbox"/> piano terra mc <input type="text"/>		sovralzi mc <input type="text"/>
<input type="checkbox"/> piano 1 mc <input type="text"/>		ampliamenti mc <input type="text"/>
<input type="checkbox"/> piano 2 mc <input type="text"/>		riconversioni mc <input type="text"/>
<input type="checkbox"/> piano 3 mc <input type="text"/>		totale mc <input type="text"/>
<input type="checkbox"/> sottotetto mc <input type="text"/>		
totale mc <input type="text"/>	volumi da sostituzione	
	sostituzione mc <input type="text" value="160"/>	

prescrizioni**documentazione fotografica**

Rilevazione dei Nuclei di Antica Formazione - Comune di Monte Isola

SILVANO BUZZI & ASSOCIATI SRL - via Bellini, 7/9 25077 ROÈ VOLCIANO - (BS) - tel. 0365.58591 - e-mail: info@architettura-brescia.it - web: www.architettura-brescia.it

fabbricato esistente

MENZINO - ISOLATO 09		13
1	edifici emergenti dal tessuto urbano con carattere autonomo	1A2
A	edifici ecclesiastici, palazzi, case padronali	
2	residenza	

variazioni di quota e planivolumetriche

quote imposta e allineamenti	planimetria e allineamenti prefissati
<input type="checkbox"/> con colmo edificio n. <input style="width: 50px;" type="text"/> <input type="checkbox"/> variazione quota con gronda edificio n. <input style="width: 50px;" type="text"/>	<input type="checkbox"/> muratura perimetrale n. <input style="width: 50px;" type="text"/> <input type="checkbox"/> variazione planimetrica con corpo di fabbrica n. <input style="width: 50px;" type="text"/>

stato di conservazione

elementi da conservare

in buono stato
 assenza manutenzione
 in stato di degrado

volumi

volumi inutilizzati	accessorio da sostituire	nuovi volumi
<input type="checkbox"/> recupero totale <input type="checkbox"/> piano terra mc <input style="width: 50px;" type="text"/> <input type="checkbox"/> piano 1 mc <input style="width: 50px;" type="text"/> <input type="checkbox"/> piano 2 mc <input style="width: 50px;" type="text"/> <input type="checkbox"/> piano 3 mc <input style="width: 50px;" type="text"/> <input type="checkbox"/> sottotetto mc <input style="width: 50px;" type="text"/> totale mc <input style="width: 50px;" type="text"/>	<input type="checkbox"/> <hr/> volumi da sostituzione sostituzione mc <input style="width: 50px;" type="text"/>	nuove costruzioni mc <input style="width: 50px;" type="text"/> sovralti mc <input style="width: 50px;" type="text"/> ampliamenti mc <input style="width: 50px;" type="text"/> riconversioni mc <input style="width: 50px;" type="text"/> totale mc <input style="width: 50px;" type="text"/>

prescrizioni

Come da provvedimento notificato da parte del Ministero per i Beni e le Attività Culturali - Direzione Regionale Lombardia - è consentito il riuso della struttura con destinazione residenziale, commerciale o terziaria, purchè non vi sia pregiudizio alla conservazione ed alla fruizione pubblica, ovvero incompatibilità con il carattere storico-artistico del bene. La fruizione visiva pubblica è attualmente garantita in quanto i quattro prospetti sono visibili da pubblica via, e tale condizione andrà mantenuta. Ogni intervento, variazione d'uso o opera andrà comunque preventivamente autorizzata dalla competente Soprintendenza.

documentazione fotografica



Rilevazione dei Nuclei di Antica Formazione - Comune di Monte Isola

SILVANO BUZZI & ASSOCIATI SRL - via Bellini, 7/9 25077 ROÈ VOLCIANO - (BS) - tel. 0365.58591 - e-mail: info@architettura-brescia.it - web: www.architettura-brescia.it

fabbricato esistente

MENZINO - ISOLATO 09		14
2	edifici di interesse ambientale senza particolari emergenze	2D2
D	edifici di completamento	
2	residenza	

variazioni di quota e planivolumetriche

quote imposta e allineamenti	planimetria e allineamenti prefissati
<input type="checkbox"/> con colmo edificio n. <input style="width: 50px;" type="text"/> <input type="checkbox"/> variazione quota con gronda edificio n. <input style="width: 50px;" type="text"/>	<input type="checkbox"/> muratura perimetrale n. <input style="width: 50px;" type="text"/> <input type="checkbox"/> variazione planimetrica con corpo di fabbrica n. <input style="width: 50px;" type="text"/>

stato di conservazione

elementi da conservare

in buono stato
 assenza manutenzione
 in stato di degrado

volumi

volumi inutilizzati	accessorio da sostituire	nuovi volumi
<input type="checkbox"/> recupero totale <input type="checkbox"/> piano terra mc <input style="width: 50px;" type="text"/> <input type="checkbox"/> piano 1 mc <input style="width: 50px;" type="text"/> <input type="checkbox"/> piano 2 mc <input style="width: 50px;" type="text"/> <input type="checkbox"/> piano 3 mc <input style="width: 50px;" type="text"/> <input type="checkbox"/> sottotetto mc <input style="width: 50px;" type="text"/> totale mc <input style="width: 50px;" type="text"/>	<input type="checkbox"/> <hr/> volumi da sostituzione sostituzione mc <input style="width: 50px;" type="text"/>	nuove costruzioni mc <input style="width: 50px;" type="text"/> sovralzi mc <input style="width: 50px;" type="text"/> ampliamenti mc <input style="width: 50px;" type="text"/> riconversioni mc <input style="width: 50px;" type="text"/> totale mc <input style="width: 50px;" type="text"/>

prescrizioni

documentazione fotografica



Rilevazione dei Nuclei di Antica Formazione - Comune di Monte Isola

SILVANO BUZZI & ASSOCIATI SRL - via Bellini, 7/9 25077 ROÈ VOLCIANO - (BS) - tel. 0365.58591 - e-mail: info@architettura-brescia.it - web: www.architettura-brescia.it

fabbricato esistente

MENZINO - ISOLATO 09		15
4	edifici in contrasto con l'ambiente o di recente costruzione	4D6
D	edifici di completamento	
6	accessori alla residenza	

variazioni di quota e planivolumetriche

quote imposta e allineamenti	planimetria e allineamenti prefissati
<input type="checkbox"/> con colmo edificio n. <input style="width: 50px;" type="text"/> variazione quota con gronda edificio n. <input style="width: 50px;" type="text"/>	<input type="checkbox"/> muratura perimetrale n. <input style="width: 50px;" type="text"/> variazione planimetrica con corpo di fabbrica n. <input style="width: 50px;" type="text"/>

stato di conservazione

elementi da conservare

in buono stato
 assenza manutenzione
 in stato di degrado

volumi

volumi inutilizzati	accessorio da sostituire	nuovi volumi
<input type="checkbox"/> recupero totale <input type="checkbox"/> piano terra mc <input style="width: 50px;" type="text"/> <input type="checkbox"/> piano 1 mc <input style="width: 50px;" type="text"/> <input type="checkbox"/> piano 2 mc <input style="width: 50px;" type="text"/> <input type="checkbox"/> piano 3 mc <input style="width: 50px;" type="text"/> <input type="checkbox"/> sottotetto mc <input style="width: 50px;" type="text"/> totale mc <input style="width: 50px;" type="text"/>	<input type="checkbox"/> volumi da sostituzione sostituzione mc <input style="width: 50px;" type="text"/>	nuove costruzioni mc <input style="width: 50px;" type="text"/> sovralti mc <input style="width: 50px;" type="text"/> ampliamenti mc <input style="width: 50px;" type="text"/> riconversioni mc <input style="width: 50px;" type="text"/> totale mc <input style="width: 50px;" type="text"/>

prescrizioni

documentazione fotografica



Rilevazione dei Nuclei di Antica Formazione - Comune di Monte Isola

SILVANO BUZZI & ASSOCIATI SRL - via Bellini, 7/9 25077 ROÈ VOLCIANO - (BS) - tel. 0365.58591 - e-mail: info@architettura-brescia.it - web: www.architettura-brescia.it

fabbricato esistente

MENZINO - ISOLATO 09		16
4	edifici in contrasto con l'ambiente o di recente costruzione	4D6
D	edifici di completamento	
6	accessori alla residenza	

variazioni di quota e planivolumetriche

quote imposta e allineamenti		planimetria e allineamenti prefissati	
<input type="checkbox"/>	con colmo edificio n. <input type="text"/>	<input type="checkbox"/>	muratura perimetrale n. <input type="text"/>
variazione quota	con gronda edificio n. <input type="text"/>	variazione planimetrica	con corpo di fabbrica n. <input type="text"/>

stato di conservazioneelementi da conservare 

in buono stato



assenza manutenzione



in stato di degrado

volumi

volumi inutilizzati	accessorio da sostituire	nuovi volumi
<input type="checkbox"/> recupero totale	<input type="checkbox"/>	nuove costruzioni mc <input type="text"/>
<input type="checkbox"/> piano terra mc <input type="text"/>		sovralzi mc <input type="text"/>
<input type="checkbox"/> piano 1 mc <input type="text"/>		ampliamenti mc <input type="text"/>
<input type="checkbox"/> piano 2 mc <input type="text"/>		riconversioni mc <input type="text"/>
<input type="checkbox"/> piano 3 mc <input type="text"/>		totale mc <input type="text"/>
<input type="checkbox"/> sottotetto mc <input type="text"/>		
totale mc <input type="text"/>	volumi da sostituzione	
	sostituzione mc <input type="text"/>	

prescrizioni**documentazione fotografica**

Rilevazione dei Nuclei di Antica Formazione - Comune di Monte Isola

SILVANO BUZZI & ASSOCIATI SRL - via Bellini, 7/9 25077 ROÈ VOLCIANO - (BS) - tel. 0365.58591 - e-mail: info@architettura-brescia.it - web: www.architettura-brescia.it

fabbricato esistente

MENZINO - ISOLATO 09		17
2	edifici di interesse ambientale senza particolari emergenze	2B2
B	edifici a cortina	
2	residenza	

variazioni di quota e planivolumetriche

quote imposta e allineamenti	planimetria e allineamenti prefissati
<input type="checkbox"/> con colmo edificio n. <input style="width: 50px;" type="text"/> variazione quota con gronda edificio n. <input style="width: 50px;" type="text"/>	<input type="checkbox"/> muratura perimetrale n. <input style="width: 50px;" type="text"/> variazione planimetrica con corpo di fabbrica n. <input style="width: 50px;" type="text"/>

stato di conservazione

elementi da conservare

in buono stato
 assenza manutenzione
 in stato di degrado

volumi

volumi inutilizzati	accessorio da sostituire	nuovi volumi
<input type="checkbox"/> recupero totale <input type="checkbox"/> piano terra mc <input style="width: 50px;" type="text"/> <input type="checkbox"/> piano 1 mc <input style="width: 50px;" type="text"/> <input type="checkbox"/> piano 2 mc <input style="width: 50px;" type="text"/> <input type="checkbox"/> piano 3 mc <input style="width: 50px;" type="text"/> <input type="checkbox"/> sottotetto mc <input style="width: 50px;" type="text"/> totale mc <input style="width: 50px;" type="text"/>	<input type="checkbox"/> volumi da sostituzione sostituzione mc <input style="width: 50px;" type="text"/>	nuove costruzioni mc <input style="width: 50px;" type="text"/> sovralti mc <input style="width: 50px;" type="text"/> ampliamenti mc <input style="width: 50px;" type="text"/> riconversioni mc <input style="width: 50px;" type="text"/> totale mc <input style="width: 50px;" type="text"/>

prescrizioni

Rilevazione dei Nuclei di Antica Formazione - Comune di Monte Isola

SILVANO BUZZI & ASSOCIATI SRL - via Bellini, 7/9 25077 ROÈ VOLCIANO - (BS) - tel. 0365.58591 - e-mail: info@architettura-brescia.it - web: www.architettura-brescia.it

fabbricato esistente

MENZINO - ISOLATO 09		18
4	edifici in contrasto con l'ambiente o di recente costruzione	4B2
B	edifici a cortina	
2	residenza	

variazioni di quota e planivolumetriche

quote imposta e allineamenti	planimetria e allineamenti prefissati
<input type="checkbox"/> con colmo edificio n. <input style="width: 50px;" type="text"/> variazione quota con gronda edificio n. <input style="width: 50px;" type="text"/>	<input type="checkbox"/> muratura perimetrale n. <input style="width: 50px;" type="text"/> variazione planimetrica con corpo di fabbrica n. <input style="width: 50px;" type="text"/>

stato di conservazione

elementi da conservare

in buono stato
 assenza manutenzione
 in stato di degrado

volumi

volumi inutilizzati	accessorio da sostituire	nuovi volumi
<input type="checkbox"/> recupero totale <input type="checkbox"/> piano terra mc <input style="width: 50px;" type="text"/> <input type="checkbox"/> piano 1 mc <input style="width: 50px;" type="text"/> <input type="checkbox"/> piano 2 mc <input style="width: 50px;" type="text"/> <input type="checkbox"/> piano 3 mc <input style="width: 50px;" type="text"/> <input type="checkbox"/> sottotetto mc <input style="width: 50px;" type="text"/> totale mc <input style="width: 50px;" type="text"/>	<input type="checkbox"/> <hr/> volumi da sostituzione sostituzione mc <input style="width: 50px;" type="text"/>	nuove costruzioni mc <input style="width: 50px;" type="text"/> sovralzi mc <input style="width: 50px;" type="text"/> ampliamenti mc <input style="width: 50px;" type="text"/> riconversioni mc <input style="width: 50px;" type="text"/> totale mc <input style="width: 50px;" type="text"/>

prescrizioni

documentazione fotografica



Rilevazione dei Nuclei di Antica Formazione - Comune di Monte Isola

SILVANO BUZZI & ASSOCIATI SRL - via Bellini, 7/9 25077 ROÈ VOLCIANO - (BS) - tel. 0365.58591 - e-mail: info@architettura-brescia.it - web: www.architettura-brescia.it

fabbricato esistente

MENZINO - ISOLATO 09		19
2	edifici di interesse ambientale senza particolari emergenze	2C2
C	edifici d'angolo	
2	residenza	

variazioni di quota e planivolumetriche

quote imposta e allineamenti	planimetria e allineamenti prefissati
<input type="checkbox"/> con colmo edificio n. <input style="width: 50px;" type="text"/> <input type="checkbox"/> variazione quota con gronda edificio n. <input style="width: 50px;" type="text"/>	<input type="checkbox"/> muratura perimetrale n. <input style="width: 50px;" type="text"/> <input type="checkbox"/> variazione planimetrica con corpo di fabbrica n. <input style="width: 50px;" type="text"/>

stato di conservazione

elementi da conservare

in buono stato
 assenza manutenzione
 in stato di degrado

volumi

volumi inutilizzati	accessorio da sostituire	nuovi volumi
<input type="checkbox"/> recupero totale <input type="checkbox"/> piano terra mc <input style="width: 50px;" type="text"/> <input type="checkbox"/> piano 1 mc <input style="width: 50px;" type="text"/> <input type="checkbox"/> piano 2 mc <input style="width: 50px;" type="text"/> <input type="checkbox"/> piano 3 mc <input style="width: 50px;" type="text"/> <input type="checkbox"/> sottotetto mc <input style="width: 50px;" type="text"/> totale mc <input style="width: 50px;" type="text"/>	<input type="checkbox"/> <hr/> volumi da sostituzione sostituzione mc <input style="width: 50px;" type="text"/>	nuove costruzioni mc <input style="width: 50px;" type="text"/> sovralzi mc <input style="width: 50px;" type="text"/> ampliamenti mc <input style="width: 50px;" type="text"/> riconversioni mc <input style="width: 50px;" type="text"/> totale mc <input style="width: 50px;" type="text"/>

prescrizioni

documentazione fotografica



Rilevazione dei Nuclei di Antica Formazione - Comune di Monte Isola

SILVANO BUZZI & ASSOCIATI SRL - via Bellini, 7/9 25077 ROÈ VOLCIANO - (BS) - tel. 0365.58591 - e-mail: info@architettura-brescia.it - web: www.architettura-brescia.it

fabbricato esistente

MENZINO - ISOLATO 09		20
2	edifici di interesse ambientale senza particolari emergenze	2B2
B	edifici a cortina	
2	residenza	

variazioni di quota e planivolumetriche

quote imposta e allineamenti	planimetria e allineamenti prefissati
<input type="checkbox"/> con colmo edificio n. <input style="width: 50px;" type="text"/> variazione quota con gronda edificio n. <input style="width: 50px;" type="text"/>	<input type="checkbox"/> muratura perimetrale n. <input style="width: 50px;" type="text"/> variazione planimetrica con corpo di fabbrica n. <input style="width: 50px;" type="text"/>

stato di conservazione

elementi da conservare

in buono stato
 assenza manutenzione
 in stato di degrado

volumi

volumi inutilizzati	accessorio da sostituire	nuovi volumi
<input type="checkbox"/> recupero totale <input type="checkbox"/> piano terra mc <input style="width: 50px;" type="text"/> <input type="checkbox"/> piano 1 mc <input style="width: 50px;" type="text"/> <input type="checkbox"/> piano 2 mc <input style="width: 50px;" type="text"/> <input type="checkbox"/> piano 3 mc <input style="width: 50px;" type="text"/> <input type="checkbox"/> sottotetto mc <input style="width: 50px;" type="text"/> totale mc <input style="width: 50px;" type="text"/>	<input type="checkbox"/> <hr/> volumi da sostituzione sostituzione mc <input style="width: 50px;" type="text"/>	nuove costruzioni mc <input style="width: 50px;" type="text"/> sovralti mc <input style="width: 50px;" type="text"/> ampliamenti mc <input style="width: 50px;" type="text"/> riconversioni mc <input style="width: 50px;" type="text"/> totale mc <input style="width: 50px;" type="text"/>

prescrizioni

documentazione fotografica



Rilevazione dei Nuclei di Antica Formazione - Comune di Monte Isola

SILVANO BUZZI & ASSOCIATI SRL - via Bellini, 7/9 25077 ROÈ VOLCIANO - (BS) - tel. 0365.58591 - e-mail: info@architettura-brescia.it - web: www.architettura-brescia.it

fabbricato esistente

MENZINO - ISOLATO 09		21
3	edifici di interesse ambientale già sottoposti a modificazioni	3B2
B	edifici a cortina	
2	residenza	

variazioni di quota e planivolumetriche

quote imposta e allineamenti	planimetria e allineamenti prefissati
<input type="checkbox"/> con colmo edificio n. <input style="width: 50px;" type="text"/> variazione quota con gronda edificio n. <input style="width: 50px;" type="text"/>	<input type="checkbox"/> muratura perimetrale n. <input style="width: 50px;" type="text"/> variazione planimetrica con corpo di fabbrica n. <input style="width: 50px;" type="text"/>

stato di conservazione

elementi da conservare

in buono stato

 assenza manutenzione

 in stato di degrado

volumi

volumi inutilizzati	accessorio da sostituire	nuovi volumi
<input type="checkbox"/> recupero totale <input type="checkbox"/> piano terra mc <input style="width: 50px;" type="text"/> <input type="checkbox"/> piano 1 mc <input style="width: 50px;" type="text"/> <input type="checkbox"/> piano 2 mc <input style="width: 50px;" type="text"/> <input type="checkbox"/> piano 3 mc <input style="width: 50px;" type="text"/> <input type="checkbox"/> sottotetto mc <input style="width: 50px;" type="text"/> totale mc <input style="width: 50px;" type="text"/>	<input type="checkbox"/> <div style="text-align: center;">volumi da sostituzione</div> sostituzione mc <input style="width: 50px;" type="text"/>	nuove costruzioni mc <input style="width: 50px;" type="text"/> sovralzi mc <input style="width: 50px;" type="text"/> ampliamenti mc <input style="width: 50px;" type="text"/> riconversioni mc <input style="width: 50px;" type="text"/> totale mc <input style="width: 50px;" type="text"/>

prescrizioni

documentazione fotografica



Rilevazione dei Nuclei di Antica Formazione - Comune di Monte Isola

SILVANO BUZZI & ASSOCIATI SRL - via Bellini, 7/9 25077 ROÈ VOLCIANO - (BS) - tel. 0365.58591 - e-mail: info@architettura-brescia.it - web: www.architettura-brescia.it

fabbricato esistente

MENZINO - ISOLATO 09		22
4	edifici in contrasto con l'ambiente o di recente costruzione	4D6
D	edifici di completamento	
6	accessori alla residenza	

variazioni di quota e planivolumetriche

quote imposta e allineamenti		planimetria e allineamenti prefissati	
<input type="checkbox"/>	con colmo edificio n. <input type="text"/>	<input type="checkbox"/>	muratura perimetrale n. <input type="text"/>
variazione quota	con gronda edificio n. <input type="text"/>	variazione planimetrica	con corpo di fabbrica n. <input type="text"/>

stato di conservazioneelementi da conservare 

in buono stato



assenza manutenzione



in stato di degrado

volumi

volumi inutilizzati	accessorio da sostituire	nuovi volumi
<input type="checkbox"/> recupero totale	<input type="checkbox"/>	nuove costruzioni mc <input type="text"/>
<input type="checkbox"/> piano terra mc <input type="text"/>		sovralzi mc <input type="text"/>
<input type="checkbox"/> piano 1 mc <input type="text"/>		ampliamenti mc <input type="text"/>
<input type="checkbox"/> piano 2 mc <input type="text"/>		riconversioni mc <input type="text"/>
<input type="checkbox"/> piano 3 mc <input type="text"/>		totale mc <input type="text"/>
<input type="checkbox"/> sottotetto mc <input type="text"/>		
totale mc <input type="text"/>		
	volumi da sostituzione	
	sostituzione mc <input type="text"/>	

prescrizioni**documentazione fotografica**

Rilevazione dei Nuclei di Antica Formazione - Comune di Monte Isola

SILVANO BUZZI & ASSOCIATI SRL - via Bellini, 7/9 25077 ROÈ VOLCIANO - (BS) - tel. 0365.58591 - e-mail: info@architettura-brescia.it - web: www.architettura-brescia.it

fabbricato esistente

MENZINO - ISOLATO 09		23
3	edifici di interesse ambientale già sottoposti a modificazioni	3D2
D	edifici di completamento	
2	residenza	

variazioni di quota e planivolumetriche

quote imposta e allineamenti	planimetria e allineamenti prefissati
<input type="checkbox"/> con colmo edificio n. <input style="width: 50px;" type="text"/> <input type="checkbox"/> variazione quota con gronda edificio n. <input style="width: 50px;" type="text"/>	<input type="checkbox"/> muratura perimetrale n. <input style="width: 50px;" type="text"/> <input type="checkbox"/> variazione planimetrica con corpo di fabbrica n. <input style="width: 50px;" type="text"/>

stato di conservazione

elementi da conservare

in buono stato

 assenza manutenzione

 in stato di degrado

volumi

volumi inutilizzati	accessorio da sostituire	nuovi volumi
<input type="checkbox"/> recupero totale <input type="checkbox"/> piano terra mc <input style="width: 50px;" type="text"/> <input type="checkbox"/> piano 1 mc <input style="width: 50px;" type="text"/> <input type="checkbox"/> piano 2 mc <input style="width: 50px;" type="text"/> <input type="checkbox"/> piano 3 mc <input style="width: 50px;" type="text"/> <input type="checkbox"/> sottotetto mc <input style="width: 50px;" type="text"/> totale mc <input style="width: 50px;" type="text"/>	<input type="checkbox"/> <div style="text-align: center;">volumi da sostituzione</div> sostituzione mc <input style="width: 50px;" type="text"/>	nuove costruzioni mc <input style="width: 50px;" type="text"/> sovralzi mc <input style="width: 50px;" type="text"/> ampliamenti mc <input style="width: 50px;" type="text"/> riconversioni mc <input style="width: 50px;" type="text"/> totale mc <input style="width: 50px;" type="text"/>

prescrizioni

documentazione fotografica



Rilevazione dei Nuclei di Antica Formazione - Comune di Monte Isola

SILVANO BUZZI & ASSOCIATI SRL - via Bellini, 7/9 25077 ROÈ VOLCIANO - (BS) - tel. 0365.58591 - e-mail: info@architettura-brescia.it - web: www.architettura-brescia.it

fabbricato esistente

MENZINO - ISOLATO 09		24
4	edifici in contrasto con l'ambiente o di recente costruzione	4C2
C	edifici d'angolo	
2	residenza	

variazioni di quota e planivolumetriche

quote imposta e allineamenti		planimetria e allineamenti prefissati	
<input type="checkbox"/>	con colmo edificio n. <input style="width: 50px;" type="text"/>	<input type="checkbox"/>	muratura perimetrale n. <input style="width: 50px;" type="text"/>
variazione quota	con gronda edificio n. <input style="width: 50px;" type="text"/>	variazione planimetrica	con corpo di fabbrica n. <input style="width: 50px;" type="text"/>

stato di conservazione

elementi da conservare



in buono stato



assenza manutenzione



in stato di degrado

volumi

volumi inutilizzati	accessorio da sostituire	nuovi volumi
<input type="checkbox"/> recupero totale <input type="checkbox"/> piano terra mc <input style="width: 50px;" type="text"/> <input type="checkbox"/> piano 1 mc <input style="width: 50px;" type="text"/> <input type="checkbox"/> piano 2 mc <input style="width: 50px;" type="text"/> <input type="checkbox"/> piano 3 mc <input style="width: 50px;" type="text"/> <input type="checkbox"/> sottotetto mc <input style="width: 50px;" type="text"/> totale mc <input style="width: 50px;" type="text"/>	<input type="checkbox"/> <div style="border: 1px solid black; padding: 5px; text-align: center;"> volumi da sostituzione </div> sostituzione mc <input style="width: 50px;" type="text"/>	nuove costruzioni mc <input style="width: 50px;" type="text"/> sovralti mc <input style="width: 50px;" type="text"/> ampliamenti mc <input style="width: 50px;" type="text"/> riconversioni mc <input style="width: 50px;" type="text"/> totale mc <input style="width: 50px;" type="text"/>

prescrizioni

Revisione completa della facciata, utilizzo di proporzioni, materiali e finiture compatibili con il contesto - si vedano le Regole per i NAF.

documentazione fotografica



Rilevazione dei Nuclei di Antica Formazione - Comune di Monte Isola

SILVANO BUZZI & ASSOCIATI SRL - via Bellini, 7/9 25077 ROÈ VOLCIANO - (BS) - tel. 0365.58591 - e-mail: info@architettura-brescia.it - web: www.architettura-brescia.it

fabbricato esistente

MENZINO - ISOLATO 09		25
4	edifici in contrasto con l'ambiente o di recente costruzione	4B2
B	edifici a cortina	
2	residenza	

variazioni di quota e planivolumetriche

quote imposta e allineamenti	planimetria e allineamenti prefissati
<input type="checkbox"/> con colmo edificio n. <input style="width: 50px;" type="text"/> variazione quota con gronda edificio n. <input style="width: 50px;" type="text"/>	<input type="checkbox"/> muratura perimetrale n. <input style="width: 50px;" type="text"/> variazione planimetrica con corpo di fabbrica n. <input style="width: 50px;" type="text"/>

stato di conservazione

elementi da conservare

in buono stato

 assenza manutenzione

 in stato di degrado

volumi

volumi inutilizzati	accessorio da sostituire	nuovi volumi
<input type="checkbox"/> recupero totale <input type="checkbox"/> piano terra mc <input style="width: 50px;" type="text"/> <input type="checkbox"/> piano 1 mc <input style="width: 50px;" type="text"/> <input type="checkbox"/> piano 2 mc <input style="width: 50px;" type="text"/> <input type="checkbox"/> piano 3 mc <input style="width: 50px;" type="text"/> <input type="checkbox"/> sottotetto mc <input style="width: 50px;" type="text"/> totale mc <input style="width: 50px;" type="text"/>	<input type="checkbox"/> volumi da sostituzione sostituzione mc <input style="width: 50px;" type="text"/>	nuove costruzioni mc <input style="width: 50px;" type="text"/> sovralti mc <input style="width: 50px;" type="text"/> ampliamenti mc <input style="width: 50px;" type="text"/> riconversioni mc <input style="width: 50px;" type="text"/> totale mc <input style="width: 50px;" type="text"/>

prescrizioni

Sostituzione dell'intonaco cementizio.

documentazione fotografica



Rilevazione dei Nuclei di Antica Formazione - Comune di Monte Isola

SILVANO BUZZI & ASSOCIATI SRL - via Bellini, 7/9 25077 ROÈ VOLCIANO - (BS) - tel. 0365.58591 - e-mail: info@architettura-brescia.it - web: www.architettura-brescia.it

fabbricato esistente

MENZINO - ISOLATO 09		26
2	edifici di interesse ambientale senza particolari emergenze	2B2
B	edifici a cortina	
2	residenza	

variazioni di quota e planivolumetriche

quote imposta e allineamenti	planimetria e allineamenti prefissati
<input type="checkbox"/> con colmo edificio n. <input style="width: 50px;" type="text"/> variazione quota con gronda edificio n. <input style="width: 50px;" type="text"/>	<input type="checkbox"/> muratura perimetrale n. <input style="width: 50px;" type="text"/> variazione planimetrica con corpo di fabbrica n. <input style="width: 50px;" type="text"/>

stato di conservazione

elementi da conservare

in buono stato
 assenza manutenzione
 in stato di degrado

volumi

volumi inutilizzati	accessorio da sostituire	nuovi volumi
<input type="checkbox"/> recupero totale <input type="checkbox"/> piano terra mc <input style="width: 50px;" type="text"/> <input type="checkbox"/> piano 1 mc <input style="width: 50px;" type="text"/> <input type="checkbox"/> piano 2 mc <input style="width: 50px;" type="text"/> <input type="checkbox"/> piano 3 mc <input style="width: 50px;" type="text"/> <input type="checkbox"/> sottotetto mc <input style="width: 50px;" type="text"/> totale mc <input style="width: 50px;" type="text"/>	<input type="checkbox"/> <hr/> volumi da sostituzione sostituzione mc <input style="width: 50px;" type="text"/>	nuove costruzioni mc <input style="width: 50px;" type="text"/> sovralzi mc <input style="width: 50px;" type="text"/> ampliamenti mc <input style="width: 50px;" type="text"/> riconversioni mc <input style="width: 50px;" type="text"/> totale mc <input style="width: 50px;" type="text"/>

prescrizioni

documentazione fotografica



Rilevazione dei Nuclei di Antica Formazione - Comune di Monte Isola

SILVANO BUZZI & ASSOCIATI SRL - via Bellini, 7/9 25077 ROÈ VOLCIANO - (BS) - tel. 0365.58591 - e-mail: info@architettura-brescia.it - web: www.architettura-brescia.it

fabbricato esistente

MENZINO - ISOLATO 09		27
2	edifici di interesse ambientale senza particolari emergenze	2B2
B	edifici a cortina	
2	residenza	

variazioni di quota e planivolumetriche

quote imposta e allineamenti	planimetria e allineamenti prefissati
<input type="checkbox"/> con colmo edificio n. <input style="width: 50px;" type="text"/> <input type="checkbox"/> variazione quota con gronda edificio n. <input style="width: 50px;" type="text"/>	<input type="checkbox"/> muratura perimetrale n. <input style="width: 50px;" type="text"/> <input type="checkbox"/> variazione planimetrica con corpo di fabbrica n. <input style="width: 50px;" type="text"/>

stato di conservazione

elementi da conservare

in buono stato
 assenza manutenzione
 in stato di degrado

volumi

volumi inutilizzati	accessorio da sostituire	nuovi volumi
<input type="checkbox"/> recupero totale <input type="checkbox"/> piano terra mc <input style="width: 50px;" type="text"/> <input type="checkbox"/> piano 1 mc <input style="width: 50px;" type="text"/> <input type="checkbox"/> piano 2 mc <input style="width: 50px;" type="text"/> <input type="checkbox"/> piano 3 mc <input style="width: 50px;" type="text"/> <input type="checkbox"/> sottotetto mc <input style="width: 50px;" type="text"/> totale mc <input style="width: 50px;" type="text"/>	<input type="checkbox"/> <div style="text-align: center; border: 1px solid black; padding: 2px; font-weight: bold;">volumi da sostituzione</div> sostituzione mc <input style="width: 50px;" type="text"/>	nuove costruzioni mc <input style="width: 50px;" type="text"/> sovralti mc <input style="width: 50px;" type="text"/> ampliamenti mc <input style="width: 50px;" type="text"/> riconversioni mc <input style="width: 50px;" type="text"/> totale mc <input style="width: 50px;" type="text"/>

prescrizioni

Rilevazione dei Nuclei di Antica Formazione - Comune di Monte Isola

SILVANO BUZZI & ASSOCIATI SRL - via Bellini, 7/9 25077 ROÈ VOLCIANO - (BS) - tel. 0365.58591 - e-mail: info@architettura-brescia.it - web: www.architettura-brescia.it

fabbricato esistente

MENZINO - ISOLATO 09		28
2	edifici di interesse ambientale senza particolari emergenze	2D2
D	edifici di completamento	
2	residenza	

variazioni di quota e planivolumetriche

quote imposta e allineamenti	planimetria e allineamenti prefissati
<input type="checkbox"/> con colmo edificio n. <input style="width: 50px;" type="text"/> <input type="checkbox"/> variazione quota con gronda edificio n. <input style="width: 50px;" type="text"/>	<input type="checkbox"/> muratura perimetrale n. <input style="width: 50px;" type="text"/> <input type="checkbox"/> variazione planimetrica con corpo di fabbrica n. <input style="width: 50px;" type="text"/>

stato di conservazione

elementi da conservare

in buono stato
 assenza manutenzione
 in stato di degrado

volumi

volumi inutilizzati	accessorio da sostituire	nuovi volumi
<input type="checkbox"/> recupero totale <input type="checkbox"/> piano terra mc <input style="width: 50px;" type="text"/> <input type="checkbox"/> piano 1 mc <input style="width: 50px;" type="text"/> <input type="checkbox"/> piano 2 mc <input style="width: 50px;" type="text"/> <input type="checkbox"/> piano 3 mc <input style="width: 50px;" type="text"/> <input type="checkbox"/> sottotetto mc <input style="width: 50px;" type="text"/> totale mc <input style="width: 50px;" type="text"/>	<input type="checkbox"/> <hr/> <p style="text-align: center;">volumi da sostituzione</p> sostituzione mc <input style="width: 50px;" type="text"/>	nuove costruzioni mc <input style="width: 50px;" type="text"/> sovralzi mc <input style="width: 50px;" type="text"/> ampliamenti mc <input style="width: 50px;" type="text"/> riconversioni mc <input style="width: 50px;" type="text"/> totale mc <input style="width: 50px;" type="text"/>

prescrizioni

documentazione fotografica



Rilevazione dei Nuclei di Antica Formazione - Comune di Monte Isola

SILVANO BUZZI & ASSOCIATI SRL - via Bellini, 7/9 25077 ROÈ VOLCIANO - (BS) - tel. 0365.58591 - e-mail: info@architettura-brescia.it - web: www.architettura-brescia.it

fabbricato esistente

MENZINO - ISOLATO 09		29
4	edifici in contrasto con l'ambiente o di recente costruzione	4D6
D	edifici di completamento	
6	accessori alla residenza	

variazioni di quota e planivolumetriche

quote imposta e allineamenti	planimetria e allineamenti prefissati
<input type="checkbox"/> con colmo edificio n. <input style="width: 50px;" type="text"/> variazione quota con gronda edificio n. <input style="width: 50px;" type="text"/>	<input type="checkbox"/> muratura perimetrale n. <input style="width: 50px;" type="text"/> variazione planimetrica con corpo di fabbrica n. <input style="width: 50px;" type="text"/>

stato di conservazione

elementi da conservare

in buono stato
 assenza manutenzione
 in stato di degrado

volumi

volumi inutilizzati	accessorio da sostituire	nuovi volumi
<input type="checkbox"/> recupero totale <input type="checkbox"/> piano terra mc <input style="width: 50px;" type="text"/> <input type="checkbox"/> piano 1 mc <input style="width: 50px;" type="text"/> <input type="checkbox"/> piano 2 mc <input style="width: 50px;" type="text"/> <input type="checkbox"/> piano 3 mc <input style="width: 50px;" type="text"/> <input type="checkbox"/> sottotetto mc <input style="width: 50px;" type="text"/> totale mc <input style="width: 50px;" type="text"/>	<input type="checkbox"/> <hr/> volumi da sostituzione sostituzione mc <input style="width: 50px;" type="text"/>	nuove costruzioni mc <input style="width: 50px;" type="text"/> sovralti mc <input style="width: 50px;" type="text"/> ampliamenti mc <input style="width: 50px;" type="text"/> riconversioni mc <input style="width: 50px;" type="text"/> totale mc <input style="width: 50px;" type="text"/>

prescrizioni

Rilevazione dei Nuclei di Antica Formazione - Comune di Monte Isola

SILVANO BUZZI & ASSOCIATI SRL - via Bellini, 7/9 25077 ROÈ VOLCIANO - (BS) - tel. 0365.58591 - e-mail: info@architettura-brescia.it - web: www.architettura-brescia.it

fabbricato esistente

MENZINO - ISOLATO 09		30
3	edifici di interesse ambientale già sottoposti a modificazioni	3B2
B	edifici a cortina	
2	residenza	

variazioni di quota e planivolumetriche

quote imposta e allineamenti	planimetria e allineamenti prefissati
<input type="checkbox"/> con colmo edificio n. <input style="width: 50px;" type="text"/> variazione quota con gronda edificio n. <input style="width: 50px;" type="text"/>	<input type="checkbox"/> muratura perimetrale n. <input style="width: 50px;" type="text"/> variazione planimetrica con corpo di fabbrica n. <input style="width: 50px;" type="text"/>

stato di conservazione

elementi da conservare

in buono stato

 assenza manutenzione

 in stato di degrado

volumi

volumi inutilizzati	accessorio da sostituire	nuovi volumi
<input type="checkbox"/> recupero totale <input type="checkbox"/> piano terra mc <input style="width: 50px;" type="text"/> <input type="checkbox"/> piano 1 mc <input style="width: 50px;" type="text"/> <input type="checkbox"/> piano 2 mc <input style="width: 50px;" type="text"/> <input type="checkbox"/> piano 3 mc <input style="width: 50px;" type="text"/> <input type="checkbox"/> sottotetto mc <input style="width: 50px;" type="text"/> totale mc <input style="width: 50px;" type="text"/>	<input type="checkbox"/> volumi da sostituzione sostituzione mc <input style="width: 50px;" type="text"/>	nuove costruzioni mc <input style="width: 50px;" type="text"/> sovralzi mc <input style="width: 50px;" type="text"/> ampliamenti mc <input style="width: 50px;" type="text"/> riconversioni mc <input style="width: 50px;" type="text"/> totale mc <input style="width: 50px;" type="text"/>

prescrizioni

documentazione fotografica



Rilevazione dei Nuclei di Antica Formazione - Comune di Monte Isola

SILVANO BUZZI & ASSOCIATI SRL - via Bellini, 7/9 25077 ROÈ VOLCIANO - (BS) - tel. 0365.58591 - e-mail: info@architettura-brescia.it - web: www.architettura-brescia.it

fabbricato esistente

MENZINO - ISOLATO 09		31
3	edifici di interesse ambientale già sottoposti a modificazioni	3B2
B	edifici a cortina	
2	residenza	

variazioni di quota e planivolumetriche

quote imposta e allineamenti	planimetria e allineamenti prefissati
<input type="checkbox"/> con colmo edificio n. <input style="width: 50px;" type="text"/> <input type="checkbox"/> variazione quota con gronda edificio n. <input style="width: 50px;" type="text"/>	<input type="checkbox"/> muratura perimetrale n. <input style="width: 50px;" type="text"/> <input type="checkbox"/> variazione planimetrica con corpo di fabbrica n. <input style="width: 50px;" type="text"/>

stato di conservazione

elementi da conservare

in buono stato
 assenza manutenzione
 in stato di degrado

volumi

volumi inutilizzati	accessorio da sostituire	nuovi volumi
<input type="checkbox"/> recupero totale <input type="checkbox"/> piano terra mc <input style="width: 50px;" type="text"/> <input type="checkbox"/> piano 1 mc <input style="width: 50px;" type="text"/> <input type="checkbox"/> piano 2 mc <input style="width: 50px;" type="text"/> <input type="checkbox"/> piano 3 mc <input style="width: 50px;" type="text"/> <input type="checkbox"/> sottotetto mc <input style="width: 50px;" type="text"/> totale mc <input style="width: 50px;" type="text"/>	<input type="checkbox"/> <hr/> volumi da sostituzione sostituzione mc <input style="width: 50px;" type="text"/>	nuove costruzioni mc <input style="width: 50px;" type="text"/> sovralzi mc <input style="width: 50px;" type="text"/> ampliamenti mc <input style="width: 50px;" type="text"/> riconversioni mc <input style="width: 50px;" type="text"/> totale mc <input style="width: 50px;" type="text"/>

prescrizioni

documentazione fotografica



Rilevazione dei Nuclei di Antica Formazione - Comune di Monte Isola

SILVANO BUZZI & ASSOCIATI SRL - via Bellini, 7/9 25077 ROÈ VOLCIANO - (BS) - tel. 0365.58591 - e-mail: info@architettura-brescia.it - web: www.architettura-brescia.it

fabbricato esistente

MENZINO - ISOLATO 09		32
2	edifici di interesse ambientale senza particolari emergenze	2D2
D	edifici di completamento	
2	residenza	

variazioni di quota e planivolumetriche

quote imposta e allineamenti	planimetria e allineamenti prefissati
<input type="checkbox"/> con colmo edificio n. <input style="width: 50px;" type="text"/> <input type="checkbox"/> variazione quota con gronda edificio n. <input style="width: 50px;" type="text"/>	<input type="checkbox"/> muratura perimetrale n. <input style="width: 50px;" type="text"/> <input type="checkbox"/> variazione planimetrica con corpo di fabbrica n. <input style="width: 50px;" type="text"/>

stato di conservazione

elementi da conservare

in buono stato

 assenza manutenzione

 in stato di degrado

volumi

volumi inutilizzati	accessorio da sostituire	nuovi volumi
<input type="checkbox"/> recupero totale <input type="checkbox"/> piano terra mc <input style="width: 50px;" type="text"/> <input type="checkbox"/> piano 1 mc <input style="width: 50px;" type="text"/> <input type="checkbox"/> piano 2 mc <input style="width: 50px;" type="text"/> <input type="checkbox"/> piano 3 mc <input style="width: 50px;" type="text"/> <input type="checkbox"/> sottotetto mc <input style="width: 50px;" type="text"/> totale mc <input style="width: 50px;" type="text"/>	<input type="checkbox"/> <div style="text-align: center;">volumi da sostituzione</div> sostituzione mc <input style="width: 50px;" type="text"/>	nuove costruzioni mc <input style="width: 50px;" type="text"/> sovralzi mc <input style="width: 50px;" type="text"/> ampliamenti mc <input style="width: 50px;" type="text"/> riconversioni mc <input style="width: 50px;" type="text"/> totale mc <input style="width: 50px;" type="text"/>

prescrizioni

documentazione fotografica

