



COMUNE DI MONTE ISOLA

PIANO DI GOVERNO DEL TERRITORIO

| | |
|--|---|
| COMMITTENTE | <p>COMUNE DI MONTE ISOLA Località Siviano, 76 - 25050 Monte Isola (BS) Tel. 030.9825226 - Fax 030.9825078 info@comune.monteisola.bs.it</p> |
| <p>PROGETTISTI</p>   | <p>Arch. Silvano Buzzi di</p> <p>SILVANO BUZZI & ASSOCIATI SRL 25077 Roè Volciano (BS) Via Bellini, 9 Tel. 0365 59581 — fax 0365 5958600 e-mail: info@buzziassociati.it pec: info@pec.buzziassociati.it C.F. - P.I. - Reg. Imprese di Brescia 03533880179 Capitale sociale versato € 100.000,00</p>  <p>Certificate No. 12074/04/S</p>  <p>Socio ordinario del GBC Italia</p> <p>Ing. Francesco Rosa</p> <p>via Siviano, 74/A - 25050 Monte Isola (BS) cell. 347.0378160 tel 030.396135 e-mail: rosafr@libero.it P.I. 02719730984</p> |
| COLLABORATORI | Arch. Francesco Nicolini |

| | | | | |
|--|---|----------------|-----------------|---|
| DOCUMENTO | PIANO DELLE REGOLE INDAGINE SUI NUCLEI D'ANTICA FORMAZIONE | | | |
| A 01a NAF | ISOLATO N. 01 - PORTO SIVIANO | | | |
| 01 - adozione | | | | |
| r 00 | | | | |
| COMMESSA | EMISSIONE | CLIENTE | INCARICO | APPROVATO Francesco Rosa-Silvano Buzzi |
| U 578 | Luglio 2013 | E 322 | Agosto 2010 | VERIFICATO Francesco Rosa |
| | | | | REDATTO Francesco Nicolini |
| A TERMINI DELLE VIGENTI LEGGI SUI DIRITTI DI AUTORE QUESTO DISEGNO NON POTRA' ESSERE COPIATO, RIPRODOTTO O COMUNICATO AD ALTRE PERSONE O DITTE SENZA AUTORIZZAZION | | | | |

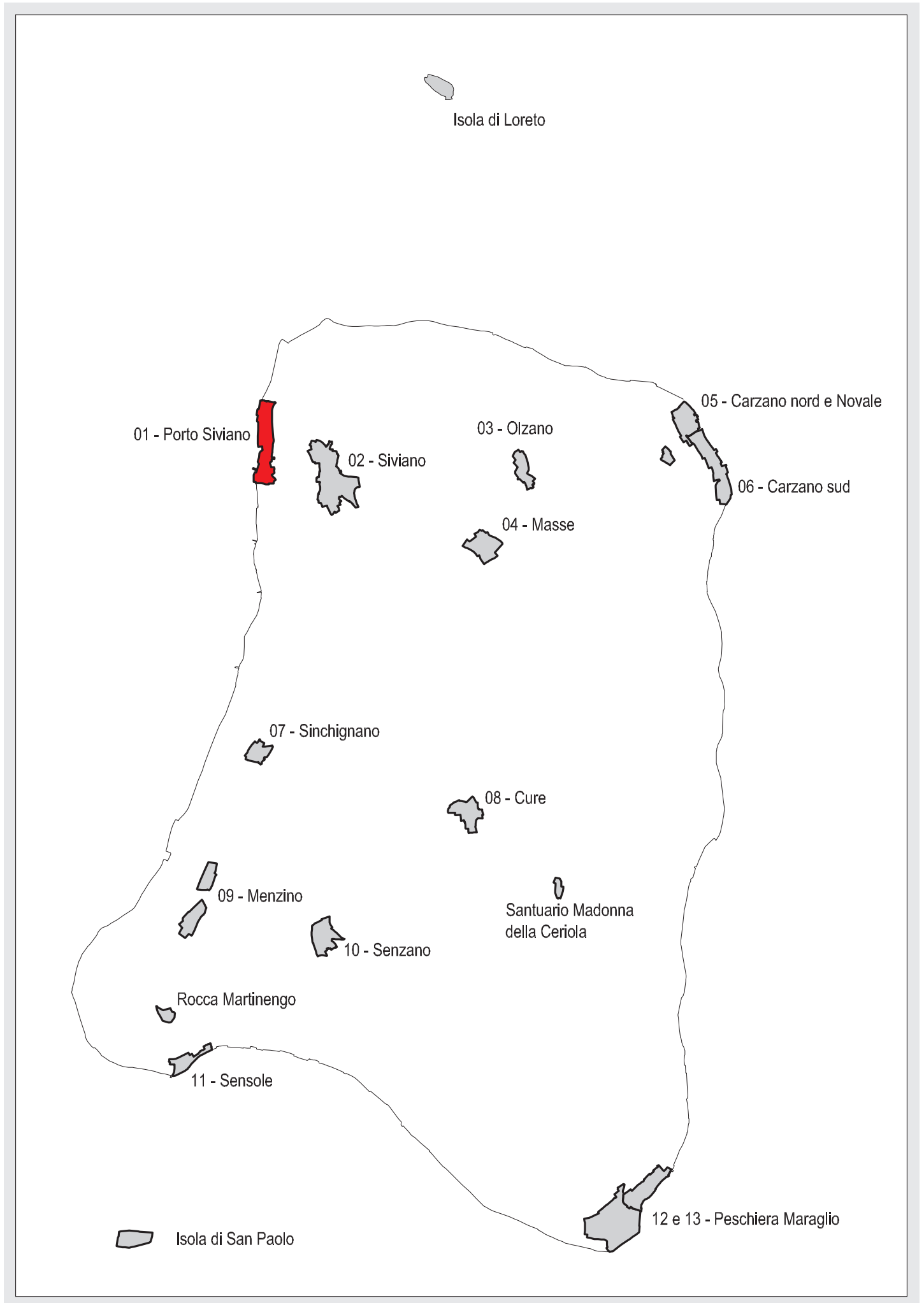



 Limite del NAF

 Limite degli isolati

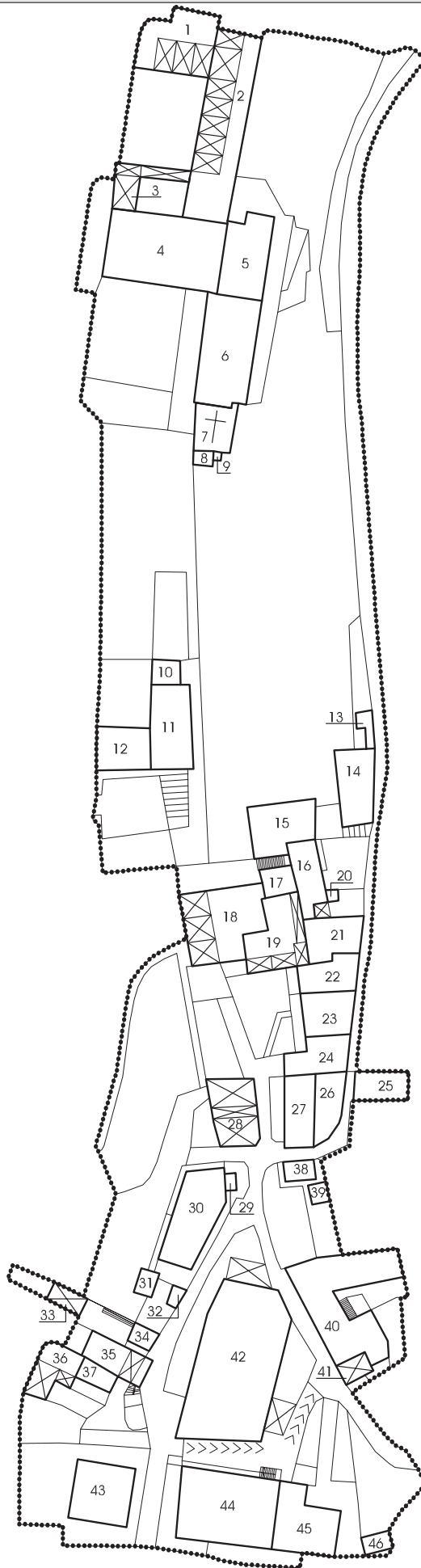

Limite del NAF



Limite degli isolati



N
Fabbricati rilevati

Rilevazione dei Nuclei di Antica Formazione - Comune di Monte Isola

SILVANO BUZZI & ASSOCIATI SRL - via Bellini, 7/9 25077 ROÈ VOLCIANO - (BS) - tel. 0365.58591 - e-mail: info@architettura-brescia.it - web: www.architettura-brescia.it

fabbricato esistente

| | | |
|-------------------------------|---|-----|
| PORTO DI SIVIANO - ISOLATO 01 | | 1 |
| 1 | edifici emergenti dal tessuto urbano con carattere autonomo | 1A2 |
| A | edifici ecclesiastici, palazzi, case padronali | |
| 2 | residenza | |

variazioni di quota e planivolumetriche

| quote imposta e allineamenti | planimetria e allineamenti prefissati |
|--|---|
| <input type="checkbox"/> con colmo edificio n. <input style="width: 50px;" type="text"/> <input type="checkbox"/> variazione quota con gronda edificio n. <input style="width: 50px;" type="text"/> | <input type="checkbox"/> muratura perimetrale n. <input style="width: 50px;" type="text"/> <input type="checkbox"/> variazione planimetrica con corpo di fabbrica n. <input style="width: 50px;" type="text"/> |

stato di conservazione

elementi da conservare

in buono stato

 assenza manutenzione

 in stato di degrado

volumi

| volumi inutilizzati | accessorio da sostituire | nuovi volumi |
|---|--|---|
| <input type="checkbox"/> recupero totale <input type="checkbox"/> piano terra mc <input style="width: 50px;" type="text"/> <input type="checkbox"/> piano 1 mc <input style="width: 50px;" type="text"/> <input type="checkbox"/> piano 2 mc <input style="width: 50px;" type="text"/> <input type="checkbox"/> piano 3 mc <input style="width: 50px;" type="text"/> <input type="checkbox"/> sottotetto mc <input style="width: 50px;" type="text"/> totale mc <input style="width: 50px;" type="text"/> | <input type="checkbox"/> <div style="text-align: center; font-weight: bold;">volumi da sostituzione</div> sostituzione mc <input style="width: 50px;" type="text"/> | nuove costruzioni mc <input style="width: 50px;" type="text"/> sovralzi mc <input style="width: 50px;" type="text"/> ampliamenti mc <input style="width: 50px;" type="text"/> riconversioni mc <input style="width: 50px;" type="text"/> totale mc <input style="width: 50px;" type="text"/> |

prescrizioni

documentazione fotografica



Rilevazione dei Nuclei di Antica Formazione - Comune di Monte Isola

SILVANO BUZZI & ASSOCIATI SRL - via Bellini, 7/9 25077 ROÈ VOLCIANO - (BS) - tel. 0365.58591 - e-mail: info@architettura-brescia.it - web: www.architettura-brescia.it

fabbricato esistente

| | | |
|--------------------------------------|---|------------|
| PORTO DI SIVIANO - ISOLATO 01 | | 2 |
| 1 | edifici emergenti dal tessuto urbano con carattere autonomo | 1A2 |
| A | edifici ecclesiastici, palazzi, case padronali | |
| 2 | residenza | |

variazioni di quota e planivolumetriche

| quote imposta e allineamenti | planimetria e allineamenti prefissati |
|--|---|
| <input type="checkbox"/> con colmo edificio n. <input style="width: 50px;" type="text"/> <input type="checkbox"/> variazione quota con gronda edificio n. <input style="width: 50px;" type="text"/> | <input type="checkbox"/> muratura perimetrale n. <input style="width: 50px;" type="text"/> <input type="checkbox"/> variazione planimetrica con corpo di fabbrica n. <input style="width: 50px;" type="text"/> |

stato di conservazione

elementi da conservare

in buono stato

 assenza manutenzione

 in stato di degrado

volumi

| volumi inutilizzati | accessorio da sostituire | nuovi volumi |
|---|--|---|
| <input type="checkbox"/> recupero totale <input type="checkbox"/> piano terra mc <input style="width: 50px;" type="text"/> <input type="checkbox"/> piano 1 mc <input style="width: 50px;" type="text"/> <input type="checkbox"/> piano 2 mc <input style="width: 50px;" type="text"/> <input type="checkbox"/> piano 3 mc <input style="width: 50px;" type="text"/> <input type="checkbox"/> sottotetto mc <input style="width: 50px;" type="text"/> totale mc <input style="width: 50px;" type="text"/> | <input type="checkbox"/> volumi da sostituzione sostituzione mc <input style="width: 50px;" type="text"/> | nuove costruzioni mc <input style="width: 50px;" type="text"/> sovralzi mc <input style="width: 50px;" type="text"/> ampliamenti mc <input style="width: 50px;" type="text"/> riconversioni mc <input style="width: 50px;" type="text"/> totale mc <input style="width: 50px;" type="text"/> |

prescrizioni

documentazione fotografica



Rilevazione dei Nuclei di Antica Formazione - Comune di Monte Isola

SILVANO BUZZI & ASSOCIATI SRL - via Bellini, 7/9 25077 ROÈ VOLCIANO - (BS) - tel. 0365.58591 - e-mail: info@architettura-brescia.it - web: www.architettura-brescia.it

fabbricato esistente

| | | |
|--------------------------------------|---|------------|
| PORTO DI SIVIANO - ISOLATO 01 | | 3 |
| 1 | edifici emergenti dal tessuto urbano con carattere autonomo | 1A2 |
| A | edifici ecclesiastici, palazzi, case padronali | |
| 2 | residenza | |

variazioni di quota e planivolumetriche

| quote imposta e allineamenti | planimetria e allineamenti prefissati |
|--|---|
| <input type="checkbox"/> con colmo edificio n. <input style="width: 50px;" type="text"/> <input type="checkbox"/> variazione quota con gronda edificio n. <input style="width: 50px;" type="text"/> | <input type="checkbox"/> muratura perimetrale n. <input style="width: 50px;" type="text"/> <input type="checkbox"/> variazione planimetrica con corpo di fabbrica n. <input style="width: 50px;" type="text"/> |

stato di conservazione

elementi da conservare

in buono stato

assenza manutenzione

in stato di degrado

volumi

| volumi inutilizzati | accessorio da sostituire | nuovi volumi |
|---|--|---|
| <input type="checkbox"/> recupero totale <input type="checkbox"/> piano terra mc <input style="width: 50px;" type="text"/> <input type="checkbox"/> piano 1 mc <input style="width: 50px;" type="text"/> <input type="checkbox"/> piano 2 mc <input style="width: 50px;" type="text"/> <input type="checkbox"/> piano 3 mc <input style="width: 50px;" type="text"/> <input type="checkbox"/> sottotetto mc <input style="width: 50px;" type="text"/> totale mc <input style="width: 50px;" type="text"/> | <input type="checkbox"/> volumi da sostituzione sostituzione mc <input style="width: 50px;" type="text"/> | nuove costruzioni mc <input style="width: 50px;" type="text"/> sovralzi mc <input style="width: 50px;" type="text"/> ampliamenti mc <input style="width: 50px;" type="text"/> riconversioni mc <input style="width: 50px;" type="text"/> totale mc <input style="width: 50px;" type="text"/> |

prescrizioni

documentazione fotografica



Rilevazione dei Nuclei di Antica Formazione - Comune di Monte Isola

SILVANO BUZZI & ASSOCIATI SRL - via Bellini, 7/9 25077 ROÈ VOLCIANO - (BS) - tel. 0365.58591 - e-mail: info@architettura-brescia.it - web: www.architettura-brescia.it

fabbricato esistente

| | | |
|--------------------------------------|---|------------|
| PORTO DI SIVIANO - ISOLATO 01 | | 4 |
| 1 | edifici emergenti dal tessuto urbano con carattere autonomo | 1A2 |
| A | edifici ecclesiastici, palazzi, case padronali | |
| 2 | residenza | |

variazioni di quota e planivolumetriche

| quote imposta e allineamenti | planimetria e allineamenti prefissati |
|--|---|
| <input type="checkbox"/> con colmo edificio n. <input style="width: 50px;" type="text"/> <input type="checkbox"/> variazione quota con gronda edificio n. <input style="width: 50px;" type="text"/> | <input type="checkbox"/> muratura perimetrale n. <input style="width: 50px;" type="text"/> <input type="checkbox"/> variazione planimetrica con corpo di fabbrica n. <input style="width: 50px;" type="text"/> |

stato di conservazione

elementi da conservare

in buono stato

 assenza manutenzione

 in stato di degrado

volumi

| volumi inutilizzati | accessorio da sostituire | nuovi volumi |
|---|--|--|
| <input type="checkbox"/> recupero totale <input type="checkbox"/> piano terra mc <input style="width: 50px;" type="text"/> <input type="checkbox"/> piano 1 mc <input style="width: 50px;" type="text"/> <input type="checkbox"/> piano 2 mc <input style="width: 50px;" type="text"/> <input type="checkbox"/> piano 3 mc <input style="width: 50px;" type="text"/> <input type="checkbox"/> sottotetto mc <input style="width: 50px;" type="text"/> totale mc <input style="width: 50px;" type="text"/> | <input type="checkbox"/> <div style="text-align: center;">volumi da sostituzione</div> sostituzione mc <input style="width: 50px;" type="text"/> | nuove costruzioni mc <input style="width: 50px;" type="text"/> sovralzi mc <input style="width: 50px;" type="text"/> ampliamenti mc <input style="width: 50px;" type="text"/> riconversioni mc <input style="width: 50px;" type="text"/> totale mc <input style="width: 50px;" type="text"/> |

prescrizioni

documentazione fotografica



Rilevazione dei Nuclei di Antica Formazione - Comune di Monte Isola

SILVANO BUZZI & ASSOCIATI SRL - via Bellini, 7/9 25077 ROÈ VOLCIANO - (BS) - tel. 0365.58591 - e-mail: info@architettura-brescia.it - web: www.architettura-brescia.it

fabbricato esistente

| | | |
|--------------------------------------|---|------------|
| PORTO DI SIVIANO - ISOLATO 01 | | 5 |
| 1 | edifici emergenti dal tessuto urbano con carattere autonomo | 1A2 |
| A | edifici ecclesiastici, palazzi, case padronali | |
| 2 | residenza | |

variazioni di quota e planivolumetriche

| quote imposta e allineamenti | | planimetria e allineamenti prefissati | |
|------------------------------|---|---------------------------------------|---|
| <input type="checkbox"/> | con colmo edificio n. <input type="text"/> | <input type="checkbox"/> | muratura perimetrale n. <input type="text"/> |
| variazione quota | con gronda edificio n. <input type="text"/> | variazione planimetrica | con corpo di fabbrica n. <input type="text"/> |

stato di conservazioneelementi da conservare 

in buono stato



assenza manutenzione



in stato di degrado

volumi

| volumi inutilizzati | accessorio da sostituire | nuovi volumi |
|--|--------------------------------------|---|
| <input type="checkbox"/> recupero totale | <input type="checkbox"/> | nuove costruzioni mc <input type="text"/> |
| <input type="checkbox"/> piano terra mc <input type="text"/> | | sovralzi mc <input type="text"/> |
| <input type="checkbox"/> piano 1 mc <input type="text"/> | | ampliamenti mc <input type="text"/> |
| <input type="checkbox"/> piano 2 mc <input type="text"/> | | riconversioni mc <input type="text"/> |
| <input type="checkbox"/> piano 3 mc <input type="text"/> | | totale mc <input type="text"/> |
| <input type="checkbox"/> sottotetto mc <input type="text"/> | | |
| totale mc <input type="text"/> | volumi da sostituzione | |
| | sostituzione mc <input type="text"/> | |

prescrizioni**documentazione fotografica**

Rilevazione dei Nuclei di Antica Formazione - Comune di Monte Isola

SILVANO BUZZI & ASSOCIATI SRL - via Bellini, 7/9 25077 ROÈ VOLCIANO - (BS) - tel. 0365.58591 - e-mail: info@architettura-brescia.it - web: www.architettura-brescia.it

fabbricato esistente

| | | |
|--------------------------------------|---|------------|
| PORTO DI SIVIANO - ISOLATO 01 | | 6 |
| 1 | edifici emergenti dal tessuto urbano con carattere autonomo | 1A2 |
| A | edifici ecclesiastici, palazzi, case padronali | |
| 2 | residenza | |

variazioni di quota e planivolumetriche

| quote imposta e allineamenti | planimetria e allineamenti prefissati |
|--|---|
| <input type="checkbox"/> con colmo edificio n. <input style="width: 50px;" type="text"/> <input type="checkbox"/> variazione quota con gronda edificio n. <input style="width: 50px;" type="text"/> | <input type="checkbox"/> muratura perimetrale n. <input style="width: 50px;" type="text"/> <input type="checkbox"/> variazione planimetrica con corpo di fabbrica n. <input style="width: 50px;" type="text"/> |

stato di conservazione

elementi da conservare

in buono stato

 assenza manutenzione

 in stato di degrado

volumi

| volumi inutilizzati | accessorio da sostituire | nuovi volumi |
|---|--|---|
| <input type="checkbox"/> recupero totale <input type="checkbox"/> piano terra mc <input style="width: 50px;" type="text"/> <input type="checkbox"/> piano 1 mc <input style="width: 50px;" type="text"/> <input type="checkbox"/> piano 2 mc <input style="width: 50px;" type="text"/> <input type="checkbox"/> piano 3 mc <input style="width: 50px;" type="text"/> <input type="checkbox"/> sottotetto mc <input style="width: 50px;" type="text"/> totale mc <input style="width: 50px;" type="text"/> | <input type="checkbox"/> volumi da sostituzione sostituzione mc <input style="width: 50px;" type="text"/> | nuove costruzioni mc <input style="width: 50px;" type="text"/> sovralzi mc <input style="width: 50px;" type="text"/> ampliamenti mc <input style="width: 50px;" type="text"/> riconversioni mc <input style="width: 50px;" type="text"/> totale mc <input style="width: 50px;" type="text"/> |

prescrizioni

documentazione fotografica



Rilevazione dei Nuclei di Antica Formazione - Comune di Monte Isola

SILVANO BUZZI & ASSOCIATI SRL - via Bellini, 7/9 25077 ROÈ VOLCIANO - (BS) - tel. 0365.58591 - e-mail: info@architettura-brescia.it - web: www.architettura-brescia.it

fabbricato esistente

| | | |
|--------------------------------------|---|------------|
| PORTO DI SIVIANO - ISOLATO 01 | | 7 |
| 1 | edifici emergenti dal tessuto urbano con carattere autonomo | 1A1 |
| A | edifici ecclesiastici, palazzi, case padronali | |
| 1 | servizi pubblici | |

variazioni di quota e planivolumetriche

| quote imposta e allineamenti | planimetria e allineamenti prefissati |
|--|---|
| <input type="checkbox"/> con colmo edificio n. <input style="width: 50px;" type="text"/> <input type="checkbox"/> variazione quota con gronda edificio n. <input style="width: 50px;" type="text"/> | <input type="checkbox"/> muratura perimetrale n. <input style="width: 50px;" type="text"/> <input type="checkbox"/> variazione planimetrica con corpo di fabbrica n. <input style="width: 50px;" type="text"/> |

stato di conservazione

elementi da conservare

affresco interno a soffitto



in buono stato



assenza manutenzione



in stato di degrado

volumi

| volumi inutilizzati | accessorio da sostituire | nuovi volumi |
|---|--|---|
| <input type="checkbox"/> recupero totale <input type="checkbox"/> piano terra mc <input style="width: 50px;" type="text"/> <input type="checkbox"/> piano 1 mc <input style="width: 50px;" type="text"/> <input type="checkbox"/> piano 2 mc <input style="width: 50px;" type="text"/> <input type="checkbox"/> piano 3 mc <input style="width: 50px;" type="text"/> <input type="checkbox"/> sottotetto mc <input style="width: 50px;" type="text"/> totale mc <input style="width: 50px;" type="text"/> | <input type="checkbox"/> <div style="text-align: center;">volumi da sostituzione</div> sostituzione mc <input style="width: 50px;" type="text"/> | nuove costruzioni mc <input style="width: 50px;" type="text"/> sovralzi mc <input style="width: 50px;" type="text"/> ampliamenti mc <input style="width: 50px;" type="text"/> riconversioni mc <input style="width: 50px;" type="text"/> totale mc <input style="width: 50px;" type="text"/> |

prescrizioni

documentazione fotografica



Rilevazione dei Nuclei di Antica Formazione - Comune di Monte Isola

SILVANO BUZZI & ASSOCIATI SRL - via Bellini, 7/9 25077 ROÈ VOLCIANO - (BS) - tel. 0365.58591 - e-mail: info@architettura-brescia.it - web: www.architettura-brescia.it

fabbricato esistente

| | | |
|--------------------------------------|---|------------|
| PORTO DI SIVIANO - ISOLATO 01 | | 8 |
| 1 | edifici emergenti dal tessuto urbano con carattere autonomo | 1A6 |
| A | edifici ecclesiastici, palazzi, case padronali | |
| 6 | accessori alla residenza | |

variazioni di quota e planivolumetriche

| quote imposta e allineamenti | planimetria e allineamenti prefissati |
|--|---|
| <input type="checkbox"/> con colmo edificio n. <input style="width: 50px;" type="text"/> <input type="checkbox"/> variazione quota con gronda edificio n. <input style="width: 50px;" type="text"/> | <input type="checkbox"/> muratura perimetrale n. <input style="width: 50px;" type="text"/> <input type="checkbox"/> variazione planimetrica con corpo di fabbrica n. <input style="width: 50px;" type="text"/> |

stato di conservazione

elementi da conservare

in buono stato

 assenza manutenzione

 in stato di degrado

volumi

| volumi inutilizzati | accessorio da sostituire | nuovi volumi |
|---|--|--|
| <input type="checkbox"/> recupero totale <input type="checkbox"/> piano terra mc <input style="width: 50px;" type="text"/> <input type="checkbox"/> piano 1 mc <input style="width: 50px;" type="text"/> <input type="checkbox"/> piano 2 mc <input style="width: 50px;" type="text"/> <input type="checkbox"/> piano 3 mc <input style="width: 50px;" type="text"/> <input type="checkbox"/> sottotetto mc <input style="width: 50px;" type="text"/> totale mc <input style="width: 50px;" type="text"/> | <input type="checkbox"/> <div style="text-align: center;">volumi da sostituzione</div> sostituzione mc <input style="width: 50px;" type="text"/> | nuove costruzioni mc <input style="width: 50px;" type="text"/> sovralzi mc <input style="width: 50px;" type="text"/> ampliamenti mc <input style="width: 50px;" type="text"/> riconversioni mc <input style="width: 50px;" type="text"/> totale mc <input style="width: 50px;" type="text"/> |

prescrizioni

documentazione fotografica



Rilevazione dei Nuclei di Antica Formazione - Comune di Monte Isola

SILVANO BUZZI & ASSOCIATI SRL - via Bellini, 7/9 25077 ROÈ VOLCIANO - (BS) - tel. 0365.58591 - e-mail: info@architettura-brescia.it - web: www.architettura-brescia.it

fabbricato esistente

| | | |
|-------------------------------|---|-----|
| PORTO DI SIVIANO - ISOLATO 01 | | 9 |
| 1 | edifici emergenti dal tessuto urbano con carattere autonomo | 1A1 |
| A | edifici ecclesiastici, palazzi, case padronali | |
| 1 | servizi pubblici | |

variazioni di quota e planivolumetriche

| quote imposta e allineamenti | planimetria e allineamenti prefissati |
|--|---|
| <input type="checkbox"/> con colmo edificio n. <input style="width: 50px;" type="text"/> <input type="checkbox"/> variazione quota con gronda edificio n. <input style="width: 50px;" type="text"/> | <input type="checkbox"/> muratura perimetrale n. <input style="width: 50px;" type="text"/> <input type="checkbox"/> variazione planimetrica con corpo di fabbrica n. <input style="width: 50px;" type="text"/> |

stato di conservazione

elementi da conservare

in buono stato
 assenza manutenzione
 in stato di degrado

volumi

| volumi inutilizzati | accessorio da sostituire | nuovi volumi |
|---|--|---|
| <input type="checkbox"/> recupero totale <input type="checkbox"/> piano terra mc <input style="width: 50px;" type="text"/> <input type="checkbox"/> piano 1 mc <input style="width: 50px;" type="text"/> <input type="checkbox"/> piano 2 mc <input style="width: 50px;" type="text"/> <input type="checkbox"/> piano 3 mc <input style="width: 50px;" type="text"/> <input type="checkbox"/> sottotetto mc <input style="width: 50px;" type="text"/> totale mc <input style="width: 50px;" type="text"/> | <input type="checkbox"/> <hr/> volumi da sostituzione sostituzione mc <input style="width: 50px;" type="text"/> | nuove costruzioni mc <input style="width: 50px;" type="text"/> sovralzi mc <input style="width: 50px;" type="text"/> ampliamenti mc <input style="width: 50px;" type="text"/> riconversioni mc <input style="width: 50px;" type="text"/> totale mc <input style="width: 50px;" type="text"/> |

prescrizioni

documentazione fotografica



Rilevazione dei Nuclei di Antica Formazione - Comune di Monte Isola

SILVANO BUZZI & ASSOCIATI SRL - via Bellini, 7/9 25077 ROÈ VOLCIANO - (BS) - tel. 0365.58591 - e-mail: info@architettura-brescia.it - web: www.architettura-brescia.it

fabbricato esistente

| | | |
|--------------------------------------|---|------------|
| PORTO DI SIVIANO - ISOLATO 01 | | 10 |
| 2 | edifici di interesse ambientale senza particolari emergenze | 2D2 |
| D | edifici di completamento | |
| 2 | residenza | |

variazioni di quota e planivolumetriche

| quote imposta e allineamenti | planimetria e allineamenti prefissati |
|--|---|
| <input type="checkbox"/> con colmo edificio n. <input style="width: 50px;" type="text"/> <input type="checkbox"/> variazione quota con gronda edificio n. <input style="width: 50px;" type="text"/> | <input type="checkbox"/> muratura perimetrale n. <input style="width: 50px;" type="text"/> <input type="checkbox"/> variazione planimetrica con corpo di fabbrica n. <input style="width: 50px;" type="text"/> |

stato di conservazione

elementi da conservare

in buono stato
 assenza manutenzione
 in stato di degrado

volumi

| volumi inutilizzati | accessorio da sostituire | nuovi volumi |
|--|--|---|
| <input type="checkbox"/> recupero totale <input type="checkbox"/> piano terra mc <input style="width: 50px;" type="text"/> <input type="checkbox"/> piano 1 mc <input style="width: 50px;" type="text"/> <input type="checkbox"/> piano 2 mc <input style="width: 50px;" type="text"/> <input type="checkbox"/> piano 3 mc <input style="width: 50px;" type="text"/> <input type="checkbox"/> sottotetto mc <input style="width: 50px;" type="text"/> totale mc <input style="width: 50px;" type="text"/> | <input type="checkbox"/> <hr/> <p style="text-align: center;">volumi da sostituzione</p> sostituzione mc <input style="width: 50px;" type="text"/> | nuove costruzioni mc <input style="width: 50px;" type="text"/> sovralti mc <input style="width: 50px;" type="text"/> ampliamenti mc <input style="width: 50px;" type="text"/> riconversioni mc <input style="width: 50px;" type="text"/> totale mc <input style="width: 50px;" type="text"/> |

prescrizioni

documentazione fotografica



Rilevazione dei Nuclei di Antica Formazione - Comune di Monte Isola

SILVANO BUZZI & ASSOCIATI SRL - via Bellini, 7/9 25077 ROÈ VOLCIANO - (BS) - tel. 0365.58591 - e-mail: info@architettura-brescia.it - web: www.architettura-brescia.it

fabbricato esistente

| | | |
|--------------------------------------|---|------------|
| PORTO DI SIVIANO - ISOLATO 01 | | 11 |
| 2 | edifici di interesse ambientale senza particolari emergenze | 2A2 |
| A | edifici ecclesiastici, palazzi, case padronali | |
| 2 | residenza | |

variazioni di quota e planivolumetriche

| quote imposta e allineamenti | planimetria e allineamenti prefissati |
|--|---|
| <input type="checkbox"/> con colmo edificio n. <input style="width: 50px;" type="text"/> <input type="checkbox"/> variazione quota con gronda edificio n. <input style="width: 50px;" type="text"/> | <input type="checkbox"/> muratura perimetrale n. <input style="width: 50px;" type="text"/> <input type="checkbox"/> variazione planimetrica con corpo di fabbrica n. <input style="width: 50px;" type="text"/> |

stato di conservazione

elementi da conservare

in buono stato
 assenza manutenzione
 in stato di degrado

volumi

| volumi inutilizzati | accessorio da sostituire | nuovi volumi |
|--|--|---|
| <input type="checkbox"/> recupero totale <input type="checkbox"/> piano terra mc <input style="width: 50px;" type="text"/> <input type="checkbox"/> piano 1 mc <input style="width: 50px;" type="text"/> <input type="checkbox"/> piano 2 mc <input style="width: 50px;" type="text"/> <input type="checkbox"/> piano 3 mc <input style="width: 50px;" type="text"/> <input type="checkbox"/> sottotetto mc <input style="width: 50px;" type="text"/> totale mc <input style="width: 50px;" type="text"/> | <input type="checkbox"/> <hr/> <p style="text-align: center;">volumi da sostituzione</p> sostituzione mc <input style="width: 50px;" type="text"/> | nuove costruzioni mc <input style="width: 50px;" type="text"/> sovralzi mc <input style="width: 50px;" type="text"/> ampliamenti mc <input style="width: 50px;" type="text"/> riconversioni mc <input style="width: 50px;" type="text"/> totale mc <input style="width: 50px;" type="text"/> |

prescrizioni

documentazione fotografica



Rilevazione dei Nuclei di Antica Formazione - Comune di Monte Isola

SILVANO BUZZI & ASSOCIATI SRL - via Bellini, 7/9 25077 ROÈ VOLCIANO - (BS) - tel. 0365.58591 - e-mail: info@architettura-brescia.it - web: www.architettura-brescia.it

fabbricato esistente

| | | |
|--------------------------------------|---|------------|
| PORTO DI SIVIANO - ISOLATO 01 | | 12 |
| 2 | edifici di interesse ambientale senza particolari emergenze | 2A2 |
| A | edifici ecclesiastici, palazzi, case padronali | |
| 2 | residenza | |

variazioni di quota e planivolumetriche

| quote imposta e allineamenti | planimetria e allineamenti prefissati |
|--|---|
| <input type="checkbox"/> con colmo edificio n. <input style="width: 50px;" type="text"/> <input type="checkbox"/> variazione quota con gronda edificio n. <input style="width: 50px;" type="text"/> | <input type="checkbox"/> muratura perimetrale n. <input style="width: 50px;" type="text"/> <input type="checkbox"/> variazione planimetrica con corpo di fabbrica n. <input style="width: 50px;" type="text"/> |

stato di conservazione

elementi da conservare forometrie e portoncini

in buono stato
 assenza manutenzione
 in stato di degrado

volumi

| volumi inutilizzati | accessorio da sostituire | nuovi volumi |
|--|--|---|
| <input type="checkbox"/> recupero totale <input type="checkbox"/> piano terra mc <input style="width: 50px;" type="text"/> <input type="checkbox"/> piano 1 mc <input style="width: 50px;" type="text"/> <input type="checkbox"/> piano 2 mc <input style="width: 50px;" type="text"/> <input type="checkbox"/> piano 3 mc <input style="width: 50px;" type="text"/> <input type="checkbox"/> sottotetto mc <input style="width: 50px;" type="text"/> totale mc <input style="width: 50px;" type="text"/> | <input type="checkbox"/> <hr/> volumi da sostituzione sostituzione mc <input style="width: 50px;" type="text"/> | nuove costruzioni mc <input style="width: 50px;" type="text"/> sovralti mc <input style="width: 50px;" type="text"/> ampliamenti mc <input style="width: 50px;" type="text"/> riconversioni mc <input style="width: 50px;" type="text"/> totale mc <input style="width: 50px;" type="text"/> |

prescrizioni

Recupero della darsena adiacente con criteri e materiali adeguati alle preesistenze.

documentazione fotografica



Rilevazione dei Nuclei di Antica Formazione - Comune di Monte Isola

SILVANO BUZZI & ASSOCIATI SRL - via Bellini, 7/9 25077 ROÈ VOLCIANO - (BS) - tel. 0365.58591 - e-mail: info@architettura-brescia.it - web: www.architettura-brescia.it

fabbricato esistente

| | | |
|--------------------------------------|--|------------|
| PORTO DI SIVIANO - ISOLATO 01 | | 13 |
| 4 | edifici in contrasto con l'ambiente o di recente costruzione | 4D3 |
| D | edifici di completamento | |
| 3 | primario - attività produttive agricole | |
| <input checked="" type="checkbox"/> | vedi planivolumetrico | |

variazioni di quota e planivolumetriche

| quote imposta e allineamenti | | planimetria e allineamenti prefissati | |
|------------------------------|---|---------------------------------------|---|
| <input type="checkbox"/> | con colmo edificio n. <input type="text"/> | <input type="checkbox"/> | muratura perimetrale n. <input type="text"/> |
| variazione quota | con gronda edificio n. <input type="text"/> | variazione planimetrica | con corpo di fabbrica n. <input type="text"/> |

stato di conservazione

elementi da conservare

in buono stato assenza manutenzione in stato di degrado

volumi

| volumi inutilizzati | accessorio da sostituire | nuovi volumi |
|---|---|--|
| <input type="checkbox"/> recupero totale <input type="checkbox"/> piano terra mc <input type="text"/> <input type="checkbox"/> piano 1 mc <input type="text"/> <input type="checkbox"/> piano 2 mc <input type="text"/> <input type="checkbox"/> piano 3 mc <input type="text"/> <input type="checkbox"/> sottotetto mc <input type="text"/> totale mc <input type="text"/> | <input checked="" type="checkbox"/> sostituzione collegata all'edificio n. 14 <hr/> volumi da sostituzione sostituzione mc <input type="text" value="40"/> | nuove costruzioni mc <input type="text"/> sovralzi mc <input type="text"/> ampliamenti mc <input type="text"/> riconversioni mc <input type="text"/> totale mc <input type="text"/> |

prescrizioni

documentazione fotografica



Rilevazione dei Nuclei di Antica Formazione - Comune di Monte Isola

SILVANO BUZZI & ASSOCIATI SRL - via Bellini, 7/9 25077 ROÈ VOLCIANO - (BS) - tel. 0365.58591 - e-mail: info@architettura-brescia.it - web: www.architettura-brescia.it

fabbricato esistente

| | | |
|--------------------------------------|--|------------|
| PORTO DI SIVIANO - ISOLATO 01 | | 14 |
| 3 | edifici di interesse ambientale già sottoposti a modificazioni | 3D3 |
| D | edifici di completamento | |
| 3 | primario - attività produttive agricole | |
| <input checked="" type="checkbox"/> | vedi planivolumetrico | |

variazioni di quota e planivolumetriche

| quote imposta e allineamenti | planimetria e allineamenti prefissati |
|--|---|
| <input type="checkbox"/> con colmo edificio n. <input style="width: 50px;" type="text"/> <input type="checkbox"/> variazione quota con gronda edificio n. <input style="width: 50px;" type="text"/> | <input type="checkbox"/> muratura perimetrale n. <input style="width: 50px;" type="text"/> <input type="checkbox"/> variazione planimetrica con corpo di fabbrica n. <input style="width: 50px;" type="text"/> |

stato di conservazione

elementi da conservare

in buono stato
 assenza manutenzione
 in stato di degrado

volumi

| volumi inutilizzati | accessorio da sostituire | nuovi volumi |
|---|---|---|
| <input type="checkbox"/> recupero totale <input type="checkbox"/> piano terra mc <input style="width: 50px;" type="text"/> <input type="checkbox"/> piano 1 mc <input style="width: 50px;" type="text"/> <input type="checkbox"/> piano 2 mc <input style="width: 50px;" type="text"/> <input type="checkbox"/> piano 3 mc <input style="width: 50px;" type="text"/> <input type="checkbox"/> sottotetto mc <input style="width: 50px;" type="text"/> totale mc <input style="width: 50px;" type="text"/> | <input type="checkbox"/> <hr/> <p style="text-align: center;">volumi da sostituzione</p> sostituzione mc <input style="width: 50px; text-align: center; value: 40;" type="text"/> | nuove costruzioni mc <input style="width: 50px;" type="text"/> sovralzi mc <input style="width: 50px;" type="text"/> ampliamenti mc <input style="width: 50px;" type="text"/> riconversioni mc <input style="width: 50px; text-align: center; value: 510;" type="text"/> totale mc <input style="width: 50px; text-align: center; value: 510;" type="text"/> |

prescrizioni

La riconversione sarà consentita solo a condizione di rimuovere il fabbricato n. 13. Andrà mantenuta la leggibilità della struttura originale, anche tramite la presenza di loggiati sul fronte a lago.

documentazione fotografica



Rilevazione dei Nuclei di Antica Formazione - Comune di Monte Isola

SILVANO BUZZI & ASSOCIATI SRL - via Bellini, 7/9 25077 ROÈ VOLCIANO - (BS) - tel. 0365.58591 - e-mail: info@architettura-brescia.it - web: www.architettura-brescia.it

fabbricato esistente

| | | |
|--------------------------------------|--|------------|
| PORTO DI SIVIANO - ISOLATO 01 | | 15 |
| 3 | edifici di interesse ambientale già sottoposti a modificazioni | 3A2 |
| A | edifici ecclesiastici, palazzi, case padronali | |
| 2 | residenza | |

variazioni di quota e planivolumetriche

| quote imposta e allineamenti | | planimetria e allineamenti prefissati | |
|------------------------------|---|---------------------------------------|---|
| <input type="checkbox"/> | con colmo edificio n. <input type="text"/> | <input type="checkbox"/> | muratura perimetrale n. <input type="text"/> |
| variazione quota | con gronda edificio n. <input type="text"/> | variazione planimetrica | con corpo di fabbrica n. <input type="text"/> |

stato di conservazioneelementi da conservare 

in buono stato



assenza manutenzione



in stato di degrado

volumi

| volumi inutilizzati | accessorio da sostituire | nuovi volumi |
|--|--------------------------------------|---|
| <input type="checkbox"/> recupero totale | <input type="checkbox"/> | nuove costruzioni mc <input type="text"/> |
| <input type="checkbox"/> piano terra mc <input type="text"/> | | sovralzi mc <input type="text"/> |
| <input type="checkbox"/> piano 1 mc <input type="text"/> | | ampliamenti mc <input type="text"/> |
| <input type="checkbox"/> piano 2 mc <input type="text"/> | | riconversioni mc <input type="text"/> |
| <input type="checkbox"/> piano 3 mc <input type="text"/> | | totale mc <input type="text"/> |
| <input type="checkbox"/> sottotetto mc <input type="text"/> | | |
| totale mc <input type="text"/> | volumi da sostituire | |
| | sostituzione mc <input type="text"/> | |

prescrizioni**documentazione fotografica**

Rilevazione dei Nuclei di Antica Formazione - Comune di Monte Isola

SILVANO BUZZI & ASSOCIATI SRL - via Bellini, 7/9 25077 ROÈ VOLCIANO - (BS) - tel. 0365.58591 - e-mail: info@architettura-brescia.it - web: www.architettura-brescia.it

fabbricato esistente

| | | |
|--------------------------------------|--|------------|
| PORTO DI SIVIANO - ISOLATO 01 | | 16 |
| 3 | edifici di interesse ambientale già sottoposti a modificazioni | 3D2 |
| D | edifici di completamento | |
| 2 | residenza | |

variazioni di quota e planivolumetriche

| quote imposta e allineamenti | planimetria e allineamenti prefissati |
|--|---|
| <input type="checkbox"/> con colmo edificio n. <input style="width: 50px;" type="text"/> <input type="checkbox"/> variazione quota con gronda edificio n. <input style="width: 50px;" type="text"/> | <input type="checkbox"/> muratura perimetrale n. <input style="width: 50px;" type="text"/> <input type="checkbox"/> variazione planimetrica con corpo di fabbrica n. <input style="width: 50px;" type="text"/> |

stato di conservazione

elementi da conservare

in buono stato
 assenza manutenzione
 in stato di degrado

volumi

| volumi inutilizzati | accessorio da sostituire | nuovi volumi |
|---|--|---|
| <input type="checkbox"/> recupero totale <input type="checkbox"/> piano terra mc <input style="width: 50px;" type="text"/> <input type="checkbox"/> piano 1 mc <input style="width: 50px;" type="text"/> <input type="checkbox"/> piano 2 mc <input style="width: 50px;" type="text"/> <input type="checkbox"/> piano 3 mc <input style="width: 50px;" type="text"/> <input type="checkbox"/> sottotetto mc <input style="width: 50px;" type="text"/> totale mc <input style="width: 50px;" type="text"/> | <input type="checkbox"/> <hr/> <p style="text-align: center;">volumi da sostituzione</p> sostituzione mc <input style="width: 50px;" type="text"/> | nuove costruzioni mc <input style="width: 50px;" type="text"/> sovralti mc <input style="width: 50px;" type="text"/> ampliamenti mc <input style="width: 50px;" type="text"/> riconversioni mc <input style="width: 50px;" type="text"/> totale mc <input style="width: 50px;" type="text"/> |

prescrizioni

documentazione fotografica



Rilevazione dei Nuclei di Antica Formazione - Comune di Monte Isola

SILVANO BUZZI & ASSOCIATI SRL - via Bellini, 7/9 25077 ROÈ VOLCIANO - (BS) - tel. 0365.58591 - e-mail: info@architettura-brescia.it - web: www.architettura-brescia.it

fabbricato esistente

| | | |
|--------------------------------------|---|------------|
| PORTO DI SIVIANO - ISOLATO 01 | | 17 |
| 2 | edifici di interesse ambientale senza particolari emergenze | 2D2 |
| D | edifici di completamento | |
| 2 | residenza | |

variazioni di quota e planivolumetriche

| quote imposta e allineamenti | planimetria e allineamenti prefissati |
|--|---|
| <input type="checkbox"/> con colmo edificio n. <input style="width: 50px;" type="text"/> <input type="checkbox"/> variazione quota con gronda edificio n. <input style="width: 50px;" type="text"/> | <input type="checkbox"/> muratura perimetrale n. <input style="width: 50px;" type="text"/> <input type="checkbox"/> variazione planimetrica con corpo di fabbrica n. <input style="width: 50px;" type="text"/> |

stato di conservazione

elementi da conservare

in buono stato
 assenza manutenzione
 in stato di degrado

volumi

| volumi inutilizzati | accessorio da sostituire | nuovi volumi |
|---|--|---|
| <input type="checkbox"/> recupero totale <input type="checkbox"/> piano terra mc <input style="width: 50px;" type="text"/> <input type="checkbox"/> piano 1 mc <input style="width: 50px;" type="text"/> <input type="checkbox"/> piano 2 mc <input style="width: 50px;" type="text"/> <input type="checkbox"/> piano 3 mc <input style="width: 50px;" type="text"/> <input type="checkbox"/> sottotetto mc <input style="width: 50px;" type="text"/> totale mc <input style="width: 50px;" type="text"/> | <input type="checkbox"/> <div style="text-align: center;">volumi da sostituzione</div> sostituzione mc <input style="width: 50px;" type="text"/> | nuove costruzioni mc <input style="width: 50px;" type="text"/> sovralzi mc <input style="width: 50px;" type="text"/> ampliamenti mc <input style="width: 50px;" type="text"/> riconversioni mc <input style="width: 50px;" type="text"/> totale mc <input style="width: 50px;" type="text"/> |

prescrizioni

documentazione fotografica

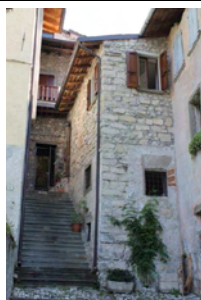

Rilevazione dei Nuclei di Antica Formazione - Comune di Monte Isola

SILVANO BUZZI & ASSOCIATI SRL - via Bellini, 7/9 25077 ROÈ VOLCIANO - (BS) - tel. 0365.58591 - e-mail: info@architettura-brescia.it - web: www.architettura-brescia.it

fabbricato esistente

| | | |
|--------------------------------------|---|------------|
| PORTO DI SIVIANO - ISOLATO 01 | | 18 |
| 2 | edifici di interesse ambientale senza particolari emergenze | 2A2 |
| A | edifici ecclesiastici, palazzi, case padronali | |
| 2 | residenza | |

variazioni di quota e planivolumetriche

| quote imposta e allineamenti | planimetria e allineamenti prefissati |
|--|---|
| <input type="checkbox"/> con colmo edificio n. <input style="width: 50px;" type="text"/> <input type="checkbox"/> variazione quota con gronda edificio n. <input style="width: 50px;" type="text"/> | <input type="checkbox"/> muratura perimetrale n. <input style="width: 50px;" type="text"/> <input type="checkbox"/> variazione planimetrica con corpo di fabbrica n. <input style="width: 50px;" type="text"/> |

stato di conservazione

elementi da conservare

in buono stato

 assenza manutenzione

 in stato di degrado

volumi

| volumi inutilizzati | accessorio da sostituire | nuovi volumi |
|--|--|---|
| <input type="checkbox"/> recupero totale <input type="checkbox"/> piano terra mc <input style="width: 50px;" type="text"/> <input type="checkbox"/> piano 1 mc <input style="width: 50px;" type="text"/> <input type="checkbox"/> piano 2 mc <input style="width: 50px;" type="text"/> <input type="checkbox"/> piano 3 mc <input style="width: 50px;" type="text"/> <input type="checkbox"/> sottotetto mc <input style="width: 50px;" type="text"/> totale mc <input style="width: 50px;" type="text"/> | <input type="checkbox"/> volumi da sostituzione sostituzione mc <input style="width: 50px;" type="text"/> | nuove costruzioni mc <input style="width: 50px;" type="text"/> sovralti mc <input style="width: 50px;" type="text"/> ampliamenti mc <input style="width: 50px;" type="text"/> riconversioni mc <input style="width: 50px;" type="text"/> totale mc <input style="width: 50px;" type="text"/> |

prescrizioni

documentazione fotografica



Rilevazione dei Nuclei di Antica Formazione - Comune di Monte Isola

SILVANO BUZZI & ASSOCIATI SRL - via Bellini, 7/9 25077 ROÈ VOLCIANO - (BS) - tel. 0365.58591 - e-mail: info@architettura-brescia.it - web: www.architettura-brescia.it

fabbricato esistente

| | | |
|--------------------------------------|---|------------|
| PORTO DI SIVIANO - ISOLATO 01 | | 19 |
| 2 | edifici di interesse ambientale senza particolari emergenze | 2D2 |
| D | edifici di completamento | |
| 2 | residenza | |

variazioni di quota e planivolumetriche

| quote imposta e allineamenti | planimetria e allineamenti prefissati |
|--|---|
| <input type="checkbox"/> con colmo edificio n. <input style="width: 50px;" type="text"/> <input type="checkbox"/> variazione quota con gronda edificio n. <input style="width: 50px;" type="text"/> | <input type="checkbox"/> muratura perimetrale n. <input style="width: 50px;" type="text"/> <input type="checkbox"/> variazione planimetrica con corpo di fabbrica n. <input style="width: 50px;" type="text"/> |

stato di conservazione

elementi da conservare

in buono stato
 assenza manutenzione
 in stato di degrado

volumi

| volumi inutilizzati | accessorio da sostituire | nuovi volumi |
|---|--|---|
| <input type="checkbox"/> recupero totale <input type="checkbox"/> piano terra mc <input style="width: 50px;" type="text"/> <input type="checkbox"/> piano 1 mc <input style="width: 50px;" type="text"/> <input type="checkbox"/> piano 2 mc <input style="width: 50px;" type="text"/> <input type="checkbox"/> piano 3 mc <input style="width: 50px;" type="text"/> <input type="checkbox"/> sottotetto mc <input style="width: 50px;" type="text"/> totale mc <input style="width: 50px;" type="text"/> | <input type="checkbox"/> <hr/> volumi da sostituzione sostituzione mc <input style="width: 50px;" type="text"/> | nuove costruzioni mc <input style="width: 50px;" type="text"/> sovralzi mc <input style="width: 50px;" type="text"/> ampliamenti mc <input style="width: 50px;" type="text"/> riconversioni mc <input style="width: 50px;" type="text"/> totale mc <input style="width: 50px;" type="text"/> |

prescrizioni

documentazione fotografica



Rilevazione dei Nuclei di Antica Formazione - Comune di Monte Isola

SILVANO BUZZI & ASSOCIATI SRL - via Bellini, 7/9 25077 ROÈ VOLCIANO - (BS) - tel. 0365.58591 - e-mail: info@architettura-brescia.it - web: www.architettura-brescia.it

fabbricato esistente

| | | |
|--------------------------------------|--|------------|
| PORTO DI SIVIANO - ISOLATO 01 | | 20 |
| 4 | edifici in contrasto con l'ambiente o di recente costruzione | 4D6 |
| D | edifici di completamento | |
| 6 | accessori alla residenza | |

variazioni di quota e planivolumetriche

| quote imposta e allineamenti | planimetria e allineamenti prefissati |
|---|--|
| <input type="checkbox"/> con colmo edificio n. <input style="width: 50px;" type="text"/> variazione quota con gronda edificio n. <input style="width: 50px;" type="text"/> | <input type="checkbox"/> muratura perimetrale n. <input style="width: 50px;" type="text"/> variazione planimetrica con corpo di fabbrica n. <input style="width: 50px;" type="text"/> |

stato di conservazione

elementi da conservare

in buono stato
 assenza manutenzione
 in stato di degrado

volumi

| volumi inutilizzati | accessorio da sostituire | nuovi volumi |
|---|--|---|
| <input type="checkbox"/> recupero totale <input type="checkbox"/> piano terra mc <input style="width: 50px;" type="text"/> <input type="checkbox"/> piano 1 mc <input style="width: 50px;" type="text"/> <input type="checkbox"/> piano 2 mc <input style="width: 50px;" type="text"/> <input type="checkbox"/> piano 3 mc <input style="width: 50px;" type="text"/> <input type="checkbox"/> sottotetto mc <input style="width: 50px;" type="text"/> totale mc <input style="width: 50px;" type="text"/> | <input type="checkbox"/> <hr/> volumi da sostituzione sostituzione mc <input style="width: 50px;" type="text"/> | nuove costruzioni mc <input style="width: 50px;" type="text"/> sovralzi mc <input style="width: 50px;" type="text"/> ampliamenti mc <input style="width: 50px;" type="text"/> riconversioni mc <input style="width: 50px;" type="text"/> totale mc <input style="width: 50px;" type="text"/> |

prescrizioni

documentazione fotografica



Rilevazione dei Nuclei di Antica Formazione - Comune di Monte Isola

SILVANO BUZZI & ASSOCIATI SRL - via Bellini, 7/9 25077 ROÈ VOLCIANO - (BS) - tel. 0365.58591 - e-mail: info@architettura-brescia.it - web: www.architettura-brescia.it

fabbricato esistente

| | | |
|--------------------------------------|--|------------|
| PORTO DI SIVIANO - ISOLATO 01 | | 21 |
| 3 | edifici di interesse ambientale già sottoposti a modificazioni | 3B2 |
| B | edifici a cortina | |
| 2 | residenza | |

variazioni di quota e planivolumetriche

| quote imposta e allineamenti | planimetria e allineamenti prefissati |
|---|--|
| <input type="checkbox"/> con colmo edificio n. <input style="width: 50px;" type="text"/> variazione quota con gronda edificio n. <input style="width: 50px;" type="text"/> | <input type="checkbox"/> muratura perimetrale n. <input style="width: 50px;" type="text"/> variazione planimetrica con corpo di fabbrica n. <input style="width: 50px;" type="text"/> |

stato di conservazione

elementi da conservare

in buono stato
 assenza manutenzione
 in stato di degrado

volumi

| volumi inutilizzati | accessorio da sostituire | nuovi volumi |
|--|--|---|
| <input type="checkbox"/> recupero totale <input type="checkbox"/> piano terra mc <input style="width: 50px;" type="text"/> <input type="checkbox"/> piano 1 mc <input style="width: 50px;" type="text"/> <input type="checkbox"/> piano 2 mc <input style="width: 50px;" type="text"/> <input type="checkbox"/> piano 3 mc <input style="width: 50px;" type="text"/> <input type="checkbox"/> sottotetto mc <input style="width: 50px;" type="text"/> totale mc <input style="width: 50px;" type="text"/> | <input type="checkbox"/> <hr/> volumi da sostituzione sostituzione mc <input style="width: 50px;" type="text"/> | nuove costruzioni mc <input style="width: 50px;" type="text"/> sovralti mc <input style="width: 50px;" type="text"/> ampliamenti mc <input style="width: 50px;" type="text"/> riconversioni mc <input style="width: 50px;" type="text"/> totale mc <input style="width: 50px;" type="text"/> |

prescrizioni

Sostituzione dei serramenti in alluminio.

Rilevazione dei Nuclei di Antica Formazione - Comune di Monte Isola

SILVANO BUZZI & ASSOCIATI SRL - via Bellini, 7/9 25077 ROÈ VOLCIANO - (BS) - tel. 0365.58591 - e-mail: info@architettura-brescia.it - web: www.architettura-brescia.it

fabbricato esistente

| | | |
|--------------------------------------|---|------------|
| PORTO DI SIVIANO - ISOLATO 01 | | 22 |
| 2 | edifici di interesse ambientale senza particolari emergenze | 2B2 |
| B | edifici a cortina | |
| 2 | residenza | |

variazioni di quota e planivolumetriche

| quote imposta e allineamenti | planimetria e allineamenti prefissati |
|--|---|
| <input type="checkbox"/> con colmo edificio n. <input style="width: 50px;" type="text"/> <input type="checkbox"/> variazione quota con gronda edificio n. <input style="width: 50px;" type="text"/> | <input type="checkbox"/> muratura perimetrale n. <input style="width: 50px;" type="text"/> <input type="checkbox"/> variazione planimetrica con corpo di fabbrica n. <input style="width: 50px;" type="text"/> |

stato di conservazione

elementi da conservare

in buono stato

 assenza manutenzione

 in stato di degrado

volumi

| volumi inutilizzati | accessorio da sostituire | nuovi volumi |
|---|--|---|
| <input type="checkbox"/> recupero totale <input type="checkbox"/> piano terra mc <input style="width: 50px;" type="text"/> <input type="checkbox"/> piano 1 mc <input style="width: 50px;" type="text"/> <input type="checkbox"/> piano 2 mc <input style="width: 50px;" type="text"/> <input type="checkbox"/> piano 3 mc <input style="width: 50px;" type="text"/> <input type="checkbox"/> sottotetto mc <input style="width: 50px;" type="text"/> totale mc <input style="width: 50px;" type="text"/> | <input type="checkbox"/> volumi da sostituzione sostituzione mc <input style="width: 50px;" type="text"/> | nuove costruzioni mc <input style="width: 50px;" type="text"/> sovralzi mc <input style="width: 50px;" type="text"/> ampliamenti mc <input style="width: 50px;" type="text"/> riconversioni mc <input style="width: 50px;" type="text"/> totale mc <input style="width: 50px;" type="text"/> |

prescrizioni

documentazione fotografica



Rilevazione dei Nuclei di Antica Formazione - Comune di Monte Isola

SILVANO BUZZI & ASSOCIATI SRL - via Bellini, 7/9 25077 ROÈ VOLCIANO - (BS) - tel. 0365.58591 - e-mail: info@architettura-brescia.it - web: www.architettura-brescia.it

fabbricato esistente

| | | |
|--------------------------------------|--|------------|
| PORTO DI SIVIANO - ISOLATO 01 | | 23 |
| 3 | edifici di interesse ambientale già sottoposti a modificazioni | 3B2 |
| B | edifici a cortina | |
| 2 | residenza | |

variazioni di quota e planivolumetriche

| quote imposta e allineamenti | planimetria e allineamenti prefissati |
|---|--|
| <input type="checkbox"/> con colmo edificio n. <input style="width: 50px;" type="text"/> variazione quota con gronda edificio n. <input style="width: 50px;" type="text"/> | <input type="checkbox"/> muratura perimetrale n. <input style="width: 50px;" type="text"/> variazione planimetrica con corpo di fabbrica n. <input style="width: 50px;" type="text"/> |

stato di conservazione

elementi da conservare

in buono stato

 assenza manutenzione

 in stato di degrado

volumi

| volumi inutilizzati | accessorio da sostituire | nuovi volumi |
|---|--|--|
| <input type="checkbox"/> recupero totale <input type="checkbox"/> piano terra mc <input style="width: 50px;" type="text"/> <input type="checkbox"/> piano 1 mc <input style="width: 50px;" type="text"/> <input type="checkbox"/> piano 2 mc <input style="width: 50px;" type="text"/> <input type="checkbox"/> piano 3 mc <input style="width: 50px;" type="text"/> <input type="checkbox"/> sottotetto mc <input style="width: 50px;" type="text"/> totale mc <input style="width: 50px;" type="text"/> | <input type="checkbox"/> volumi da sostituzione sostituzione mc <input style="width: 50px;" type="text"/> | nuove costruzioni mc <input style="width: 50px;" type="text"/> sovralzi mc <input style="width: 50px;" type="text"/> ampliamenti mc <input style="width: 50px;" type="text"/> riconversioni mc <input style="width: 50px;" type="text"/> totale mc <input style="width: 50px;" type="text"/> |

prescrizioni

documentazione fotografica

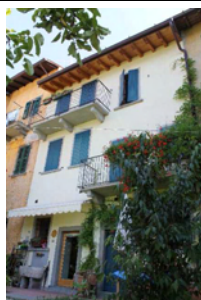

Rilevazione dei Nuclei di Antica Formazione - Comune di Monte Isola

SILVANO BUZZI & ASSOCIATI SRL - via Bellini, 7/9 25077 ROÈ VOLCIANO - (BS) - tel. 0365.58591 - e-mail: info@architettura-brescia.it - web: www.architettura-brescia.it

fabbricato esistente

| | | |
|--------------------------------------|---|------------|
| PORTO DI SIVIANO - ISOLATO 01 | | 24 |
| 2 | edifici di interesse ambientale senza particolari emergenze | 2B2 |
| B | edifici a cortina | |
| 2 | residenza | |

variazioni di quota e planivolumetriche

| quote imposta e allineamenti | planimetria e allineamenti prefissati |
|--|---|
| <input type="checkbox"/> con colmo edificio n. <input style="width: 50px;" type="text"/> <input type="checkbox"/> variazione quota con gronda edificio n. <input style="width: 50px;" type="text"/> | <input type="checkbox"/> muratura perimetrale n. <input style="width: 50px;" type="text"/> <input type="checkbox"/> variazione planimetrica con corpo di fabbrica n. <input style="width: 50px;" type="text"/> |

stato di conservazione

elementi da conservare

in buono stato
 assenza manutenzione
 in stato di degrado

volumi

| volumi inutilizzati | accessorio da sostituire | nuovi volumi |
|---|--|---|
| <input type="checkbox"/> recupero totale <input type="checkbox"/> piano terra mc <input style="width: 50px;" type="text"/> <input type="checkbox"/> piano 1 mc <input style="width: 50px;" type="text"/> <input type="checkbox"/> piano 2 mc <input style="width: 50px;" type="text"/> <input type="checkbox"/> piano 3 mc <input style="width: 50px;" type="text"/> <input type="checkbox"/> sottotetto mc <input style="width: 50px;" type="text"/> totale mc <input style="width: 50px;" type="text"/> | <input type="checkbox"/> <hr/> <p style="text-align: center;">volumi da sostituzione</p> sostituzione mc <input style="width: 50px;" type="text"/> | nuove costruzioni mc <input style="width: 50px;" type="text"/> sovralzi mc <input style="width: 50px;" type="text"/> ampliamenti mc <input style="width: 50px;" type="text"/> riconversioni mc <input style="width: 50px;" type="text"/> totale mc <input style="width: 50px;" type="text"/> |

prescrizioni

documentazione fotografica



Rilevazione dei Nuclei di Antica Formazione - Comune di Monte Isola

SILVANO BUZZI & ASSOCIATI SRL - via Bellini, 7/9 25077 ROÈ VOLCIANO - (BS) - tel. 0365.58591 - e-mail: info@architettura-brescia.it - web: www.architettura-brescia.it

fabbricato esistente

| | | |
|--------------------------------------|--|------------|
| PORTO DI SIVIANO - ISOLATO 01 | | 25 |
| 3 | edifici di interesse ambientale già sottoposti a modificazioni | 3D2 |
| D | edifici di completamento | |
| 2 | residenza | |

variazioni di quota e planivolumetriche

| quote imposta e allineamenti | planimetria e allineamenti prefissati |
|---|--|
| <input type="checkbox"/> con colmo edificio n. <input style="width: 50px;" type="text"/> variazione quota con gronda edificio n. <input style="width: 50px;" type="text"/> | <input type="checkbox"/> muratura perimetrale n. <input style="width: 50px;" type="text"/> variazione planimetrica con corpo di fabbrica n. <input style="width: 50px;" type="text"/> |

stato di conservazione

elementi da conservare

in buono stato

 assenza manutenzione

 in stato di degrado

volumi

| volumi inutilizzati | accessorio da sostituire | nuovi volumi |
|---|--|--|
| <input type="checkbox"/> recupero totale <input type="checkbox"/> piano terra mc <input style="width: 50px;" type="text"/> <input type="checkbox"/> piano 1 mc <input style="width: 50px;" type="text"/> <input type="checkbox"/> piano 2 mc <input style="width: 50px;" type="text"/> <input type="checkbox"/> piano 3 mc <input style="width: 50px;" type="text"/> <input type="checkbox"/> sottotetto mc <input style="width: 50px;" type="text"/> totale mc <input style="width: 50px;" type="text"/> | <input type="checkbox"/> volumi da sostituzione sostituzione mc <input style="width: 50px;" type="text"/> | nuove costruzioni mc <input style="width: 50px;" type="text"/> sovralzi mc <input style="width: 50px;" type="text"/> ampliamenti mc <input style="width: 50px;" type="text"/> riconversioni mc <input style="width: 50px;" type="text"/> totale mc <input style="width: 50px;" type="text"/> |

prescrizioni

documentazione fotografica

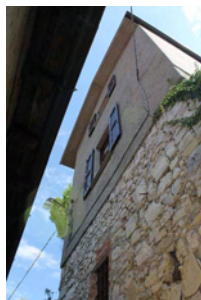

Rilevazione dei Nuclei di Antica Formazione - Comune di Monte Isola

SILVANO BUZZI & ASSOCIATI SRL - via Bellini, 7/9 25077 ROÈ VOLCIANO - (BS) - tel. 0365.58591 - e-mail: info@architettura-brescia.it - web: www.architettura-brescia.it

fabbricato esistente

| | | |
|--------------------------------------|---|------------|
| PORTO DI SIVIANO - ISOLATO 01 | | 26 |
| 2 | edifici di interesse ambientale senza particolari emergenze | 2C2 |
| C | edifici d'angolo | |
| 2 | residenza | |

variazioni di quota e planivolumetriche

| quote imposta e allineamenti | planimetria e allineamenti prefissati |
|---|--|
| <input type="checkbox"/> con colmo edificio n. <input style="width: 50px;" type="text"/> variazione quota con gronda edificio n. <input style="width: 50px;" type="text"/> | <input type="checkbox"/> muratura perimetrale n. <input style="width: 50px;" type="text"/> variazione planimetrica con corpo di fabbrica n. <input style="width: 50px;" type="text"/> |

stato di conservazione

elementi da conservare

in buono stato
 assenza manutenzione
 in stato di degrado

volumi

| volumi inutilizzati | accessorio da sostituire | nuovi volumi |
|---|--|---|
| <input type="checkbox"/> recupero totale <input type="checkbox"/> piano terra mc <input style="width: 50px;" type="text"/> <input type="checkbox"/> piano 1 mc <input style="width: 50px;" type="text"/> <input type="checkbox"/> piano 2 mc <input style="width: 50px;" type="text"/> <input type="checkbox"/> piano 3 mc <input style="width: 50px;" type="text"/> <input type="checkbox"/> sottotetto mc <input style="width: 50px;" type="text"/> totale mc <input style="width: 50px;" type="text"/> | <input type="checkbox"/> <hr/> volumi da sostituzione sostituzione mc <input style="width: 50px;" type="text"/> | nuove costruzioni mc <input style="width: 50px;" type="text"/> sovralzi mc <input style="width: 50px;" type="text"/> ampliamenti mc <input style="width: 50px;" type="text"/> riconversioni mc <input style="width: 50px;" type="text"/> totale mc <input style="width: 50px;" type="text"/> |

prescrizioni

documentazione fotografica



Rilevazione dei Nuclei di Antica Formazione - Comune di Monte Isola

SILVANO BUZZI & ASSOCIATI SRL - via Bellini, 7/9 25077 ROÈ VOLCIANO - (BS) - tel. 0365.58591 - e-mail: info@architettura-brescia.it - web: www.architettura-brescia.it

fabbricato esistente

| | | |
|--------------------------------------|---|------------|
| PORTO DI SIVIANO - ISOLATO 01 | | 27 |
| 2 | edifici di interesse ambientale senza particolari emergenze | 2A2 |
| A | edifici ecclesiastici, palazzi, case padronali | |
| 2 | residenza | |

variazioni di quota e planivolumetriche

| quote imposta e allineamenti | planimetria e allineamenti prefissati |
|---|--|
| <input type="checkbox"/> con colmo edificio n. <input style="width: 50px;" type="text"/> variazione quota con gronda edificio n. <input style="width: 50px;" type="text"/> | <input type="checkbox"/> muratura perimetrale n. <input style="width: 50px;" type="text"/> variazione planimetrica con corpo di fabbrica n. <input style="width: 50px;" type="text"/> |

stato di conservazione

elementi da conservare

in buono stato

 assenza manutenzione

 in stato di degrado

volumi

| volumi inutilizzati | accessorio da sostituire | nuovi volumi |
|---|--|---|
| <input type="checkbox"/> recupero totale <input type="checkbox"/> piano terra mc <input style="width: 50px;" type="text"/> <input type="checkbox"/> piano 1 mc <input style="width: 50px;" type="text"/> <input type="checkbox"/> piano 2 mc <input style="width: 50px;" type="text"/> <input type="checkbox"/> piano 3 mc <input style="width: 50px;" type="text"/> <input type="checkbox"/> sottotetto mc <input style="width: 50px;" type="text"/> totale mc <input style="width: 50px;" type="text"/> | <input type="checkbox"/> volumi da sostituzione sostituzione mc <input style="width: 50px;" type="text"/> | nuove costruzioni mc <input style="width: 50px;" type="text"/> sovralzi mc <input style="width: 50px;" type="text"/> ampliamenti mc <input style="width: 50px;" type="text"/> riconversioni mc <input style="width: 50px;" type="text"/> totale mc <input style="width: 50px;" type="text"/> |

prescrizioni

documentazione fotografica



Rilevazione dei Nuclei di Antica Formazione - Comune di Monte Isola

SILVANO BUZZI & ASSOCIATI SRL - via Bellini, 7/9 25077 ROÈ VOLCIANO - (BS) - tel. 0365.58591 - e-mail: info@architettura-brescia.it - web: www.architettura-brescia.it

fabbricato esistente

| | | |
|--------------------------------------|---|------------|
| PORTO DI SIVIANO - ISOLATO 01 | | 28 |
| 2 | edifici di interesse ambientale senza particolari emergenze | 2D2 |
| D | edifici di completamento | |
| 2 | residenza | |

variazioni di quota e planivolumetriche

| quote imposta e allineamenti | planimetria e allineamenti prefissati |
|--|---|
| <input type="checkbox"/> con colmo edificio n. <input style="width: 50px;" type="text"/> <input type="checkbox"/> variazione quota con gronda edificio n. <input style="width: 50px;" type="text"/> | <input type="checkbox"/> muratura perimetrale n. <input style="width: 50px;" type="text"/> <input type="checkbox"/> variazione planimetrica con corpo di fabbrica n. <input style="width: 50px;" type="text"/> |

stato di conservazione

elementi da conservare

in buono stato

 assenza manutenzione

 in stato di degrado

volumi

| volumi inutilizzati | accessorio da sostituire | nuovi volumi |
|--|--|---|
| <input type="checkbox"/> recupero totale <input type="checkbox"/> piano terra mc <input style="width: 50px;" type="text"/> <input type="checkbox"/> piano 1 mc <input style="width: 50px;" type="text"/> <input type="checkbox"/> piano 2 mc <input style="width: 50px;" type="text"/> <input type="checkbox"/> piano 3 mc <input style="width: 50px;" type="text"/> <input type="checkbox"/> sottotetto mc <input style="width: 50px;" type="text"/> totale mc <input style="width: 50px;" type="text"/> | <input type="checkbox"/> <hr/> <p style="text-align: center;">volumi da sostituzione</p> sostituzione mc <input style="width: 50px;" type="text"/> | nuove costruzioni mc <input style="width: 50px;" type="text"/> sovralti mc <input style="width: 50px;" type="text"/> ampliamenti mc <input style="width: 50px;" type="text"/> riconversioni mc <input style="width: 50px;" type="text"/> totale mc <input style="width: 50px;" type="text"/> |

prescrizioni

Non è consentita in alcun modo la chiusura del volume, che deve rimanere quindi a pergolato.

documentazione fotografica



Rilevazione dei Nuclei di Antica Formazione - Comune di Monte Isola

SILVANO BUZZI & ASSOCIATI SRL - via Bellini, 7/9 25077 ROÈ VOLCIANO - (BS) - tel. 0365.58591 - e-mail: info@architettura-brescia.it - web: www.architettura-brescia.it

fabbricato esistente

| | | |
|--------------------------------------|--|------------|
| PORTO DI SIVIANO - ISOLATO 01 | | 29 |
| 4 | edifici in contrasto con l'ambiente o di recente costruzione | 4D2 |
| D | edifici di completamento | |
| 2 | residenza | |

variazioni di quota e planivolumetriche

| quote imposta e allineamenti | planimetria e allineamenti prefissati |
|---|--|
| <input type="checkbox"/> con colmo edificio n. <input style="width: 50px;" type="text"/> variazione quota con gronda edificio n. <input style="width: 50px;" type="text"/> | <input type="checkbox"/> muratura perimetrale n. <input style="width: 50px;" type="text"/> variazione planimetrica con corpo di fabbrica n. <input style="width: 50px;" type="text"/> |

stato di conservazione

elementi da conservare

in buono stato

 assenza manutenzione

 in stato di degrado

volumi

| volumi inutilizzati | accessorio da sostituire | nuovi volumi |
|---|--|---|
| <input type="checkbox"/> recupero totale <input type="checkbox"/> piano terra mc <input style="width: 50px;" type="text"/> <input type="checkbox"/> piano 1 mc <input style="width: 50px;" type="text"/> <input type="checkbox"/> piano 2 mc <input style="width: 50px;" type="text"/> <input type="checkbox"/> piano 3 mc <input style="width: 50px;" type="text"/> <input type="checkbox"/> sottotetto mc <input style="width: 50px;" type="text"/> totale mc <input style="width: 50px;" type="text"/> | <input type="checkbox"/> volumi da sostituzione sostituzione mc <input style="width: 50px;" type="text"/> | nuove costruzioni mc <input style="width: 50px;" type="text"/> sovralzi mc <input style="width: 50px;" type="text"/> ampliamenti mc <input style="width: 50px;" type="text"/> riconversioni mc <input style="width: 50px;" type="text"/> totale mc <input style="width: 50px;" type="text"/> |

prescrizioni

documentazione fotografica



Rilevazione dei Nuclei di Antica Formazione - Comune di Monte Isola

SILVANO BUZZI & ASSOCIATI SRL - via Bellini, 7/9 25077 ROÈ VOLCIANO - (BS) - tel. 0365.58591 - e-mail: info@architettura-brescia.it - web: www.architettura-brescia.it

fabbricato esistente

| | | |
|--------------------------------------|--|------------|
| PORTO DI SIVIANO - ISOLATO 01 | | 30 |
| 3 | edifici di interesse ambientale già sottoposti a modificazioni | 3D2 |
| D | edifici di completamento | |
| 2 | residenza | |

variazioni di quota e planivolumetriche

| quote imposta e allineamenti | planimetria e allineamenti prefissati |
|--|---|
| <input type="checkbox"/> con colmo edificio n. <input style="width: 50px;" type="text"/> <input type="checkbox"/> variazione quota con gronda edificio n. <input style="width: 50px;" type="text"/> | <input type="checkbox"/> muratura perimetrale n. <input style="width: 50px;" type="text"/> <input type="checkbox"/> variazione planimetrica con corpo di fabbrica n. <input style="width: 50px;" type="text"/> |

stato di conservazione

elementi da conservare

in buono stato

 assenza manutenzione

 in stato di degrado

volumi

| volumi inutilizzati | accessorio da sostituire | nuovi volumi |
|---|---|--|
| <input type="checkbox"/> recupero totale <input type="checkbox"/> piano terra mc <input style="width: 50px;" type="text"/> <input type="checkbox"/> piano 1 mc <input style="width: 50px;" type="text"/> <input type="checkbox"/> piano 2 mc <input style="width: 50px;" type="text"/> <input type="checkbox"/> piano 3 mc <input style="width: 50px;" type="text"/> <input type="checkbox"/> sottotetto mc <input style="width: 50px;" type="text"/> totale mc <input style="width: 50px;" type="text"/> | <input type="checkbox"/> <div style="border: 1px solid black; padding: 5px; text-align: center;"> volumi da sostituzione </div> sostituzione mc <input style="width: 50px;" type="text"/> | nuove costruzioni mc <input style="width: 50px;" type="text"/> sovralzi mc <input style="width: 50px;" type="text"/> ampliamenti mc <input style="width: 50px;" type="text"/> riconversioni mc <input style="width: 50px;" type="text"/> totale mc <input style="width: 50px;" type="text"/> |

prescrizioni

documentazione fotografica



Rilevazione dei Nuclei di Antica Formazione - Comune di Monte Isola

SILVANO BUZZI & ASSOCIATI SRL - via Bellini, 7/9 25077 ROÈ VOLCIANO - (BS) - tel. 0365.58591 - e-mail: info@architettura-brescia.it - web: www.architettura-brescia.it

fabbricato esistente

| | | |
|--------------------------------------|--|------------|
| PORTO DI SIVIANO - ISOLATO 01 | | 31 |
| 4 | edifici in contrasto con l'ambiente o di recente costruzione | 4D1 |
| D | edifici di completamento | |
| 1 | servizi pubblici | |

variazioni di quota e planivolumetriche

| quote imposta e allineamenti | | planimetria e allineamenti prefissati | |
|------------------------------|---|---------------------------------------|---|
| <input type="checkbox"/> | con colmo edificio n. <input type="text"/> | <input type="checkbox"/> | muratura perimetrale n. <input type="text"/> |
| variazione quota | con gronda edificio n. <input type="text"/> | variazione planimetrica | con corpo di fabbrica n. <input type="text"/> |

stato di conservazione

elementi da conservare

in buono stato assenza manutenzione in stato di degrado

volumi

| volumi inutilizzati | accessorio da sostituire | nuovi volumi |
|---|--------------------------------------|--|
| <input type="checkbox"/> recupero totale | <input type="checkbox"/> | nuove costruzioni mc <input type="text"/> |
| <input type="checkbox"/> piano terra mc <input type="text"/> | | sovralzi mc <input type="text"/> |
| <input type="checkbox"/> piano 1 mc <input type="text"/> | | ampliamenti mc <input type="text"/> |
| <input type="checkbox"/> piano 2 mc <input type="text"/> | | riconversioni mc <input type="text"/> |
| <input type="checkbox"/> piano 3 mc <input type="text"/> | | totale mc <input type="text"/> |
| <input type="checkbox"/> sottotetto mc <input type="text"/> | | |
| totale mc <input type="text"/> | volumi da sostituzione | |
| | sostituzione mc <input type="text"/> | |

prescrizioni

documentazione fotografica



Rilevazione dei Nuclei di Antica Formazione - Comune di Monte Isola

SILVANO BUZZI & ASSOCIATI SRL - via Bellini, 7/9 25077 ROÈ VOLCIANO - (BS) - tel. 0365.58591 - e-mail: info@architettura-brescia.it - web: www.architettura-brescia.it

fabbricato esistente

| | | |
|-------------------------------|--|-----|
| PORTO DI SIVIANO - ISOLATO 01 | | 32 |
| 4 | edifici in contrasto con l'ambiente o di recente costruzione | 4D6 |
| D | edifici di completamento | |
| 6 | accessori alla residenza | |

variazioni di quota e planivolumetriche

| quote imposta e allineamenti | planimetria e allineamenti prefissati |
|---|--|
| <input type="checkbox"/> con colmo edificio n. <input style="width: 50px;" type="text"/> variazione quota con gronda edificio n. <input style="width: 50px;" type="text"/> | <input type="checkbox"/> muratura perimetrale n. <input style="width: 50px;" type="text"/> variazione planimetrica con corpo di fabbrica n. <input style="width: 50px;" type="text"/> |

stato di conservazione

elementi da conservare

in buono stato
 assenza manutenzione
 in stato di degrado

volumi

| volumi inutilizzati | accessorio da sostituire | nuovi volumi |
|---|---|---|
| <input type="checkbox"/> recupero totale <input type="checkbox"/> piano terra mc <input style="width: 50px;" type="text"/> <input type="checkbox"/> piano 1 mc <input style="width: 50px;" type="text"/> <input type="checkbox"/> piano 2 mc <input style="width: 50px;" type="text"/> <input type="checkbox"/> piano 3 mc <input style="width: 50px;" type="text"/> <input type="checkbox"/> sottotetto mc <input style="width: 50px;" type="text"/> totale mc <input style="width: 50px;" type="text"/> | <input type="checkbox"/> <div style="border: 1px solid black; padding: 2px; text-align: center; font-weight: bold;">volumi da sostituzione</div> sostituzione mc <input style="width: 50px;" type="text"/> | nuove costruzioni mc <input style="width: 50px;" type="text"/> sovralti mc <input style="width: 50px;" type="text"/> ampliamenti mc <input style="width: 50px;" type="text"/> riconversioni mc <input style="width: 50px;" type="text"/> totale mc <input style="width: 50px;" type="text"/> |

prescrizioni

Rilevazione dei Nuclei di Antica Formazione - Comune di Monte Isola

SILVANO BUZZI & ASSOCIATI SRL - via Bellini, 7/9 25077 ROÈ VOLCIANO - (BS) - tel. 0365.58591 - e-mail: info@architettura-brescia.it - web: www.architettura-brescia.it

fabbricato esistente

| | | |
|--------------------------------------|--|------------|
| PORTO DI SIVIANO - ISOLATO 01 | | 33 |
| 4 | edifici in contrasto con l'ambiente o di recente costruzione | 4D1 |
| D | edifici di completamento | |
| 1 | servizi pubblici | |

variazioni di quota e planivolumetriche

| quote imposta e allineamenti | planimetria e allineamenti prefissati |
|---|--|
| <input type="checkbox"/> con colmo edificio n. <input style="width: 50px;" type="text"/> variazione quota con gronda edificio n. <input style="width: 50px;" type="text"/> | <input type="checkbox"/> muratura perimetrale n. <input style="width: 50px;" type="text"/> variazione planimetrica con corpo di fabbrica n. <input style="width: 50px;" type="text"/> |

stato di conservazione

elementi da conservare

in buono stato
 assenza manutenzione
 in stato di degrado

volumi

| volumi inutilizzati | accessorio da sostituire | nuovi volumi |
|---|--|---|
| <input type="checkbox"/> recupero totale <input type="checkbox"/> piano terra mc <input style="width: 50px;" type="text"/> <input type="checkbox"/> piano 1 mc <input style="width: 50px;" type="text"/> <input type="checkbox"/> piano 2 mc <input style="width: 50px;" type="text"/> <input type="checkbox"/> piano 3 mc <input style="width: 50px;" type="text"/> <input type="checkbox"/> sottotetto mc <input style="width: 50px;" type="text"/> totale mc <input style="width: 50px;" type="text"/> | <input type="checkbox"/> volumi da sostituzione sostituzione mc <input style="width: 50px;" type="text"/> | nuove costruzioni mc <input style="width: 50px;" type="text"/> sovralti mc <input style="width: 50px;" type="text"/> ampliamenti mc <input style="width: 50px;" type="text"/> riconversioni mc <input style="width: 50px;" type="text"/> totale mc <input style="width: 50px;" type="text"/> |

prescrizioni

documentazione fotografica



Rilevazione dei Nuclei di Antica Formazione - Comune di Monte Isola

SILVANO BUZZI & ASSOCIATI SRL - via Bellini, 7/9 25077 ROÈ VOLCIANO - (BS) - tel. 0365.58591 - e-mail: info@architettura-brescia.it - web: www.architettura-brescia.it

fabbricato esistente

| | | |
|--------------------------------------|--|------------|
| PORTO DI SIVIANO - ISOLATO 01 | | 34 |
| 4 | edifici in contrasto con l'ambiente o di recente costruzione | 4D3 |
| D | edifici di completamento | |
| 3 | primario - attività produttive agricole | |
| <input checked="" type="checkbox"/> | vedi planivolumetrico | |

variazioni di quota e planivolumetriche

| quote imposta e allineamenti | planimetria e allineamenti prefissati |
|---|---|
| <input type="checkbox"/> con colmo edificio n. <input style="width: 50px;" type="text"/> variazione quota con gronda edificio n. <input style="width: 50px;" type="text"/> | <input type="checkbox"/> muratura perimetrale n. <input style="width: 50px;" type="text"/> variazione planimetria con corpo di fabbrica n. <input style="width: 50px;" type="text"/> |

stato di conservazione

elementi da conservare

in buono stato
 assenza manutenzione
 in stato di degrado

volumi

| volumi inutilizzati | accessorio da sostituire | nuovi volumi |
|---|--|---|
| <input type="checkbox"/> recupero totale <input type="checkbox"/> piano terra mc <input style="width: 50px;" type="text"/> <input type="checkbox"/> piano 1 mc <input style="width: 50px;" type="text"/> <input type="checkbox"/> piano 2 mc <input style="width: 50px;" type="text"/> <input type="checkbox"/> piano 3 mc <input style="width: 50px;" type="text"/> <input type="checkbox"/> sottotetto mc <input style="width: 50px;" type="text"/> totale mc <input style="width: 50px;" type="text"/> | <input type="checkbox"/> <hr/> volumi da sostituzione sostituzione mc <input style="width: 50px;" type="text"/> | nuove costruzioni mc <input style="width: 50px;" type="text"/> sovralzi mc <input style="width: 50px;" type="text"/> ampliamenti mc <input style="width: 50px;" type="text"/> riconversioni mc <input style="width: 50px;" type="text"/> totale mc <input style="width: 50px;" type="text"/> |

prescrizioni

Obbligo di realizzazione della copertura in coppi.

documentazione fotografica



Rilevazione dei Nuclei di Antica Formazione - Comune di Monte Isola

SILVANO BUZZI & ASSOCIATI SRL - via Bellini, 7/9 25077 ROÈ VOLCIANO - (BS) - tel. 0365.58591 - e-mail: info@architettura-brescia.it - web: www.architettura-brescia.it

fabbricato esistente

| | | |
|--------------------------------------|---|------------|
| PORTO DI SIVIANO - ISOLATO 01 | | 35 |
| 2 | edifici di interesse ambientale senza particolari emergenze | 2D2 |
| D | edifici di completamento | |
| 2 | residenza | |

variazioni di quota e planivolumetriche

| quote imposta e allineamenti | planimetria e allineamenti prefissati |
|--|---|
| <input type="checkbox"/> con colmo edificio n. <input style="width: 50px;" type="text"/> <input type="checkbox"/> variazione quota con gronda edificio n. <input style="width: 50px;" type="text"/> | <input type="checkbox"/> muratura perimetrale n. <input style="width: 50px;" type="text"/> <input type="checkbox"/> variazione planimetrica con corpo di fabbrica n. <input style="width: 50px;" type="text"/> |

stato di conservazione

elementi da conservare

in buono stato

 assenza manutenzione

 in stato di degrado

volumi

| volumi inutilizzati | accessorio da sostituire | nuovi volumi |
|---|--|---|
| <input type="checkbox"/> recupero totale <input type="checkbox"/> piano terra mc <input style="width: 50px;" type="text"/> <input type="checkbox"/> piano 1 mc <input style="width: 50px;" type="text"/> <input type="checkbox"/> piano 2 mc <input style="width: 50px;" type="text"/> <input type="checkbox"/> piano 3 mc <input style="width: 50px;" type="text"/> <input type="checkbox"/> sottotetto mc <input style="width: 50px;" type="text"/> totale mc <input style="width: 50px;" type="text"/> | <input type="checkbox"/> <div style="text-align: center;">volumi da sostituzione</div> sostituzione mc <input style="width: 50px;" type="text"/> | nuove costruzioni mc <input style="width: 50px;" type="text"/> sovralzi mc <input style="width: 50px;" type="text"/> ampliamenti mc <input style="width: 50px;" type="text"/> riconversioni mc <input style="width: 50px;" type="text"/> totale mc <input style="width: 50px;" type="text"/> |

prescrizioni

documentazione fotografica



Rilevazione dei Nuclei di Antica Formazione - Comune di Monte Isola

SILVANO BUZZI & ASSOCIATI SRL - via Bellini, 7/9 25077 ROÈ VOLCIANO - (BS) - tel. 0365.58591 - e-mail: info@architettura-brescia.it - web: www.architettura-brescia.it

fabbricato esistente

| | | |
|--------------------------------------|--|------------|
| PORTO DI SIVIANO - ISOLATO 01 | | 36 |
| 3 | edifici di interesse ambientale già sottoposti a modificazioni | 3D2 |
| D | edifici di completamento | |
| 2 | residenza | |

variazioni di quota e planivolumetriche

| quote imposta e allineamenti | planimetria e allineamenti prefissati |
|--|---|
| <input type="checkbox"/> con colmo edificio n. <input style="width: 50px;" type="text"/> <input type="checkbox"/> variazione quota con gronda edificio n. <input style="width: 50px;" type="text"/> | <input type="checkbox"/> muratura perimetrale n. <input style="width: 50px;" type="text"/> <input type="checkbox"/> variazione planimetrica con corpo di fabbrica n. <input style="width: 50px;" type="text"/> |

stato di conservazione

elementi da conservare

in buono stato

 assenza manutenzione

 in stato di degrado

volumi

| volumi inutilizzati | accessorio da sostituire | nuovi volumi |
|---|--|--|
| <input type="checkbox"/> recupero totale <input type="checkbox"/> piano terra mc <input style="width: 50px;" type="text"/> <input type="checkbox"/> piano 1 mc <input style="width: 50px;" type="text"/> <input type="checkbox"/> piano 2 mc <input style="width: 50px;" type="text"/> <input type="checkbox"/> piano 3 mc <input style="width: 50px;" type="text"/> <input type="checkbox"/> sottotetto mc <input style="width: 50px;" type="text"/> totale mc <input style="width: 50px;" type="text"/> | <input type="checkbox"/> <hr/> <p style="text-align: center;">volumi da sostituzione</p> sostituzione mc <input style="width: 50px;" type="text"/> | nuove costruzioni mc <input style="width: 50px;" type="text"/> sovralzi mc <input style="width: 50px;" type="text"/> ampliamenti mc <input style="width: 50px;" type="text"/> riconversioni mc <input style="width: 50px;" type="text"/> totale mc <input style="width: 50px;" type="text"/> |

prescrizioni

documentazione fotografica



Rilevazione dei Nuclei di Antica Formazione - Comune di Monte Isola

SILVANO BUZZI & ASSOCIATI SRL - via Bellini, 7/9 25077 ROÈ VOLCIANO - (BS) - tel. 0365.58591 - e-mail: info@architettura-brescia.it - web: www.architettura-brescia.it

fabbricato esistente

| | | |
|--------------------------------------|--|------------|
| PORTO DI SIVIANO - ISOLATO 01 | | 37 |
| 3 | edifici di interesse ambientale già sottoposti a modificazioni | 3D2 |
| D | edifici di completamento | |
| 2 | residenza | |

variazioni di quota e planivolumetriche

| quote imposta e allineamenti | planimetria e allineamenti prefissati |
|---|--|
| <input type="checkbox"/> con colmo edificio n. <input style="width: 50px;" type="text"/> variazione quota con gronda edificio n. <input style="width: 50px;" type="text"/> | <input type="checkbox"/> muratura perimetrale n. <input style="width: 50px;" type="text"/> variazione planimetrica con corpo di fabbrica n. <input style="width: 50px;" type="text"/> |

stato di conservazione

elementi da conservare

in buono stato

 assenza manutenzione

 in stato di degrado

volumi

| volumi inutilizzati | accessorio da sostituire | nuovi volumi |
|---|--|---|
| <input type="checkbox"/> recupero totale <input type="checkbox"/> piano terra mc <input style="width: 50px;" type="text"/> <input type="checkbox"/> piano 1 mc <input style="width: 50px;" type="text"/> <input type="checkbox"/> piano 2 mc <input style="width: 50px;" type="text"/> <input type="checkbox"/> piano 3 mc <input style="width: 50px;" type="text"/> <input type="checkbox"/> sottotetto mc <input style="width: 50px;" type="text"/> totale mc <input style="width: 50px;" type="text"/> | <input type="checkbox"/> volumi da sostituzione sostituzione mc <input style="width: 50px;" type="text"/> | nuove costruzioni mc <input style="width: 50px;" type="text"/> sovralzi mc <input style="width: 50px;" type="text"/> ampliamenti mc <input style="width: 50px;" type="text"/> riconversioni mc <input style="width: 50px;" type="text"/> totale mc <input style="width: 50px;" type="text"/> |

prescrizioni

documentazione fotografica



Rilevazione dei Nuclei di Antica Formazione - Comune di Monte Isola

SILVANO BUZZI & ASSOCIATI SRL - via Bellini, 7/9 25077 ROÈ VOLCIANO - (BS) - tel. 0365.58591 - e-mail: info@architettura-brescia.it - web: www.architettura-brescia.it

fabbricato esistente

| | | |
|--------------------------------------|--|------------|
| PORTO DI SIVIANO - ISOLATO 01 | | 38 |
| 4 | edifici in contrasto con l'ambiente o di recente costruzione | 4D6 |
| D | edifici di completamento | |
| 6 | accessori alla residenza | |

variazioni di quota e planivolumetriche

| quote imposta e allineamenti | | planimetria e allineamenti prefissati | |
|------------------------------|---|---------------------------------------|---|
| <input type="checkbox"/> | con colmo edificio n. <input type="text"/> | <input type="checkbox"/> | muratura perimetrale n. <input type="text"/> |
| variazione quota | con gronda edificio n. <input type="text"/> | variazione planimetrica | con corpo di fabbrica n. <input type="text"/> |

stato di conservazione

elementi da conservare

in buono stato

assenza manutenzione

in stato di degrado

volumi

| volumi inutilizzati | accessorio da sostituire | nuovi volumi |
|--|--------------------------------------|---|
| <input type="checkbox"/> recupero totale | <input type="checkbox"/> | nuove costruzioni mc <input type="text"/> |
| <input type="checkbox"/> piano terra mc <input type="text"/> | | sovralzi mc <input type="text"/> |
| <input type="checkbox"/> piano 1 mc <input type="text"/> | | ampliamenti mc <input type="text"/> |
| <input type="checkbox"/> piano 2 mc <input type="text"/> | | riconversioni mc <input type="text"/> |
| <input type="checkbox"/> piano 3 mc <input type="text"/> | | totale mc <input type="text"/> |
| <input type="checkbox"/> sottotetto mc <input type="text"/> | | |
| totale mc <input type="text"/> | | |
| | volumi da sostituzione | |
| | sostituzione mc <input type="text"/> | |

prescrizioni

documentazione fotografica



Rilevazione dei Nuclei di Antica Formazione - Comune di Monte Isola

SILVANO BUZZI & ASSOCIATI SRL - via Bellini, 7/9 25077 ROÈ VOLCIANO - (BS) - tel. 0365.58591 - e-mail: info@architettura-brescia.it - web: www.architettura-brescia.it

fabbricato esistente

| | | |
|-------------------------------|--|-----|
| PORTO DI SIVIANO - ISOLATO 01 | | 39 |
| 4 | edifici in contrasto con l'ambiente o di recente costruzione | 4D6 |
| D | edifici di completamento | |
| 6 | accessori alla residenza | |

variazioni di quota e planivolumetriche

| quote imposta e allineamenti | planimetria e allineamenti prefissati |
|---|--|
| <input type="checkbox"/> con colmo edificio n. <input style="width: 50px;" type="text"/> variazione quota con gronda edificio n. <input style="width: 50px;" type="text"/> | <input type="checkbox"/> muratura perimetrale n. <input style="width: 50px;" type="text"/> variazione planimetrica con corpo di fabbrica n. <input style="width: 50px;" type="text"/> |

stato di conservazione

elementi da conservare

in buono stato

 assenza manutenzione

 in stato di degrado

volumi

| volumi inutilizzati | accessorio da sostituire | nuovi volumi |
|---|---|---|
| <input type="checkbox"/> recupero totale <input type="checkbox"/> piano terra mc <input style="width: 50px;" type="text"/> <input type="checkbox"/> piano 1 mc <input style="width: 50px;" type="text"/> <input type="checkbox"/> piano 2 mc <input style="width: 50px;" type="text"/> <input type="checkbox"/> piano 3 mc <input style="width: 50px;" type="text"/> <input type="checkbox"/> sottotetto mc <input style="width: 50px;" type="text"/> totale mc <input style="width: 50px;" type="text"/> | <input type="checkbox"/> <div style="border: 1px solid black; padding: 2px; text-align: center; font-weight: bold;">volumi da sostituzione</div> sostituzione mc <input style="width: 50px;" type="text"/> | nuove costruzioni mc <input style="width: 50px;" type="text"/> sovralzi mc <input style="width: 50px;" type="text"/> ampliamenti mc <input style="width: 50px;" type="text"/> riconversioni mc <input style="width: 50px;" type="text"/> totale mc <input style="width: 50px;" type="text"/> |

prescrizioni

documentazione fotografica



Rilevazione dei Nuclei di Antica Formazione - Comune di Monte Isola

SILVANO BUZZI & ASSOCIATI SRL - via Bellini, 7/9 25077 ROÈ VOLCIANO - (BS) - tel. 0365.58591 - e-mail: info@architettura-brescia.it - web: www.architettura-brescia.it

fabbricato esistente

| | | |
|--------------------------------------|---|------------|
| PORTO DI SIVIANO - ISOLATO 01 | | 40 |
| 2 | edifici di interesse ambientale senza particolari emergenze | 2D4 |
| D | edifici di completamento | |
| 4 | secondario - attività produttive artigianali | |

variazioni di quota e planivolumetriche

| quote imposta e allineamenti | | planimetria e allineamenti prefissati | |
|------------------------------|---|---------------------------------------|---|
| <input type="checkbox"/> | con colmo edificio n. <input type="text"/> | <input type="checkbox"/> | muratura perimetrale n. <input type="text"/> |
| variazione quota | con gronda edificio n. <input type="text"/> | variazione planimetrica | con corpo di fabbrica n. <input type="text"/> |

stato di conservazione

elementi da conservare

in buono stato *assenza manutenzione* *in stato di degrado*

volumi

| volumi inutilizzati | accessorio da sostituire | nuovi volumi |
|---|---|--|
| <input type="checkbox"/> recupero totale <input type="checkbox"/> piano terra mc <input type="text"/> <input type="checkbox"/> piano 1 mc <input type="text"/> <input type="checkbox"/> piano 2 mc <input type="text"/> <input type="checkbox"/> piano 3 mc <input type="text"/> <input type="checkbox"/> sottotetto mc <input type="text"/> totale mc <input type="text"/> | <input type="checkbox"/> <hr/> volumi da sostituzione sostituzione mc <input type="text"/> | nuove costruzioni mc <input type="text"/> sovralzi mc <input type="text"/> ampliamenti mc <input type="text"/> riconversioni mc <input type="text"/> totale mc <input type="text"/> |

prescrizioni

documentazione fotografica



Rilevazione dei Nuclei di Antica Formazione - Comune di Monte Isola

SILVANO BUZZI & ASSOCIATI SRL - via Bellini, 7/9 25077 ROÈ VOLCIANO - (BS) - tel. 0365.58591 - e-mail: info@architettura-brescia.it - web: www.architettura-brescia.it

fabbricato esistente

| | | |
|--------------------------------------|--|------------|
| PORTO DI SIVIANO - ISOLATO 01 | | 41 |
| 3 | edifici di interesse ambientale già sottoposti a modificazioni | 3D4 |
| D | edifici di completamento | |
| 4 | secondario - attività produttive artigianali | |

variazioni di quota e planivolumetriche

| quote imposta e allineamenti | planimetria e allineamenti prefissati |
|---|--|
| <input type="checkbox"/> con colmo edificio n. <input style="width: 50px;" type="text"/> variazione quota con gronda edificio n. <input style="width: 50px;" type="text"/> | <input type="checkbox"/> muratura perimetrale n. <input style="width: 50px;" type="text"/> variazione planimetrica con corpo di fabbrica n. <input style="width: 50px;" type="text"/> |

stato di conservazione

elementi da conservare

in buono stato

 assenza manutenzione

 in stato di degrado

volumi

| volumi inutilizzati | accessorio da sostituire | nuovi volumi |
|---|--|--|
| <input type="checkbox"/> recupero totale <input type="checkbox"/> piano terra mc <input style="width: 50px;" type="text"/> <input type="checkbox"/> piano 1 mc <input style="width: 50px;" type="text"/> <input type="checkbox"/> piano 2 mc <input style="width: 50px;" type="text"/> <input type="checkbox"/> piano 3 mc <input style="width: 50px;" type="text"/> <input type="checkbox"/> sottotetto mc <input style="width: 50px;" type="text"/> totale mc <input style="width: 50px;" type="text"/> | <input type="checkbox"/> volumi da sostituzione sostituzione mc <input style="width: 50px;" type="text"/> | nuove costruzioni mc <input style="width: 50px;" type="text"/> sovralzi mc <input style="width: 50px;" type="text"/> ampliamenti mc <input style="width: 50px;" type="text"/> riconversioni mc <input style="width: 50px;" type="text"/> totale mc <input style="width: 50px;" type="text"/> |

prescrizioni

Rilevazione dei Nuclei di Antica Formazione - Comune di Monte Isola

SILVANO BUZZI & ASSOCIATI SRL - via Bellini, 7/9 25077 ROÈ VOLCIANO - (BS) - tel. 0365.58591 - e-mail: info@architettura-brescia.it - web: www.architettura-brescia.it

fabbricato esistente

| | | |
|--------------------------------------|--|------------|
| PORTO DI SIVIANO - ISOLATO 01 | | 42 |
| 4 | edifici in contrasto con l'ambiente o di recente costruzione | 4D4 |
| D | edifici di completamento | |
| 4 | secondario - attività produttive artigianali | |

variazioni di quota e planivolumetriche

| quote imposta e allineamenti | planimetria e allineamenti prefissati |
|--|---|
| <input type="checkbox"/> con colmo edificio n. <input style="width: 50px;" type="text"/> <input type="checkbox"/> variazione quota con gronda edificio n. <input style="width: 50px;" type="text"/> | <input type="checkbox"/> muratura perimetrale n. <input style="width: 50px;" type="text"/> <input type="checkbox"/> variazione planimetrica con corpo di fabbrica n. <input style="width: 50px;" type="text"/> |

stato di conservazione

elementi da conservare

in buono stato

 assenza manutenzione

 in stato di degrado

volumi

| volumi inutilizzati | accessorio da sostituire | nuovi volumi |
|---|--|--|
| <input type="checkbox"/> recupero totale <input type="checkbox"/> piano terra mc <input style="width: 50px;" type="text"/> <input type="checkbox"/> piano 1 mc <input style="width: 50px;" type="text"/> <input type="checkbox"/> piano 2 mc <input style="width: 50px;" type="text"/> <input type="checkbox"/> piano 3 mc <input style="width: 50px;" type="text"/> <input type="checkbox"/> sottotetto mc <input style="width: 50px;" type="text"/> totale mc <input style="width: 50px;" type="text"/> | <input type="checkbox"/> <div style="text-align: center;">volumi da sostituzione</div> sostituzione mc <input style="width: 50px;" type="text"/> | nuove costruzioni mc <input style="width: 50px;" type="text"/> sovralzi mc <input style="width: 50px;" type="text"/> ampliamenti mc <input style="width: 50px;" type="text"/> riconversioni mc <input style="width: 50px;" type="text"/> totale mc <input style="width: 50px;" type="text"/> |

prescrizioni

documentazione fotografica



Rilevazione dei Nuclei di Antica Formazione - Comune di Monte Isola

SILVANO BUZZI & ASSOCIATI SRL - via Bellini, 7/9 25077 ROÈ VOLCIANO - (BS) - tel. 0365.58591 - e-mail: info@architettura-brescia.it - web: www.architettura-brescia.it

fabbricato esistente

| | | |
|--------------------------------------|--|------------|
| PORTO DI SIVIANO - ISOLATO 01 | | 43 |
| 4 | edifici in contrasto con l'ambiente o di recente costruzione | 4D2 |
| D | edifici di completamento | |
| 2 | residenza | |

variazioni di quota e planivolumetriche

| quote imposta e allineamenti | planimetria e allineamenti prefissati |
|---|--|
| <input type="checkbox"/> con colmo edificio n. <input style="width: 50px;" type="text"/> variazione quota con gronda edificio n. <input style="width: 50px;" type="text"/> | <input type="checkbox"/> muratura perimetrale n. <input style="width: 50px;" type="text"/> variazione planimetrica con corpo di fabbrica n. <input style="width: 50px;" type="text"/> |

stato di conservazione

elementi da conservare

in buono stato

 assenza manutenzione

 in stato di degrado

volumi

| volumi inutilizzati | accessorio da sostituire | nuovi volumi |
|---|--|---|
| <input type="checkbox"/> recupero totale <input type="checkbox"/> piano terra mc <input style="width: 50px;" type="text"/> <input type="checkbox"/> piano 1 mc <input style="width: 50px;" type="text"/> <input type="checkbox"/> piano 2 mc <input style="width: 50px;" type="text"/> <input type="checkbox"/> piano 3 mc <input style="width: 50px;" type="text"/> <input type="checkbox"/> sottotetto mc <input style="width: 50px;" type="text"/> totale mc <input style="width: 50px;" type="text"/> | <input type="checkbox"/> volumi da sostituzione sostituzione mc <input style="width: 50px;" type="text"/> | nuove costruzioni mc <input style="width: 50px;" type="text"/> sovralzi mc <input style="width: 50px;" type="text"/> ampliamenti mc <input style="width: 50px;" type="text"/> riconversioni mc <input style="width: 50px;" type="text"/> totale mc <input style="width: 50px;" type="text"/> |

prescrizioni

documentazione fotografica



Rilevazione dei Nuclei di Antica Formazione - Comune di Monte Isola

SILVANO BUZZI & ASSOCIATI SRL - via Bellini, 7/9 25077 ROÈ VOLCIANO - (BS) - tel. 0365.58591 - e-mail: info@architettura-brescia.it - web: www.architettura-brescia.it

fabbricato esistente

| | | |
|--------------------------------------|---|------------|
| PORTO DI SIVIANO - ISOLATO 01 | | 44 |
| 2 | edifici di interesse ambientale senza particolari emergenze | 2B2 |
| B | edifici a cortina | |
| 2 | residenza | |

variazioni di quota e planivolumetriche

| quote imposta e allineamenti | planimetria e allineamenti prefissati |
|--|---|
| <input type="checkbox"/> con colmo edificio n. <input style="width: 50px;" type="text"/> <input type="checkbox"/> variazione quota con gronda edificio n. <input style="width: 50px;" type="text"/> | <input type="checkbox"/> muratura perimetrale n. <input style="width: 50px;" type="text"/> <input type="checkbox"/> variazione planimetrica con corpo di fabbrica n. <input style="width: 50px;" type="text"/> |

stato di conservazione

elementi da conservare

in buono stato
 assenza manutenzione
 in stato di degrado

volumi

| volumi inutilizzati | accessorio da sostituire | nuovi volumi |
|---|--|---|
| <input type="checkbox"/> recupero totale <input type="checkbox"/> piano terra mc <input style="width: 50px;" type="text"/> <input type="checkbox"/> piano 1 mc <input style="width: 50px;" type="text"/> <input type="checkbox"/> piano 2 mc <input style="width: 50px;" type="text"/> <input type="checkbox"/> piano 3 mc <input style="width: 50px;" type="text"/> <input type="checkbox"/> sottotetto mc <input style="width: 50px;" type="text"/> totale mc <input style="width: 50px;" type="text"/> | <input type="checkbox"/> <hr/> volumi da sostituzione sostituzione mc <input style="width: 50px;" type="text"/> | nuove costruzioni mc <input style="width: 50px;" type="text"/> sovralzi mc <input style="width: 50px;" type="text"/> ampliamenti mc <input style="width: 50px;" type="text"/> riconversioni mc <input style="width: 50px;" type="text"/> totale mc <input style="width: 50px;" type="text"/> |

prescrizioni

Ripristino di un aspetto unitario omogeneo e consono al valore storico dell'edificio; sostituzione degli infissi in alluminio.

documentazione fotografica



Rilevazione dei Nuclei di Antica Formazione - Comune di Monte Isola

SILVANO BUZZI & ASSOCIATI SRL - via Bellini, 7/9 25077 ROÈ VOLCIANO - (BS) - tel. 0365.58591 - e-mail: info@architettura-brescia.it - web: www.architettura-brescia.it

fabbricato esistente

| | | |
|--|---|------------|
| PORTO DI SIVIANO - ISOLATO 01 | | 45 |
| 2 | edifici di interesse ambientale senza particolari emergenze | 2B2 |
| B | edifici a cortina | |
| 2 | residenza | |
| <input checked="" type="checkbox"/> vedi planivolumetrico | | |

variazioni di quota e planivolumetriche

| quote imposta e allineamenti | planimetria e allineamenti prefissati |
|--|--|
| <input checked="" type="checkbox"/> con colmo edificio n. <input style="width: 50px;" type="text"/> variazione quota con gronda edificio n. <input style="width: 50px;" type="text"/> | <input checked="" type="checkbox"/> muratura perimetrale n. <input style="width: 50px; text-align: center; value: 45;" type="text"/> variazione planimetrica con corpo di fabbrica n. <input style="width: 50px;" type="text"/> |

stato di conservazione

elementi da conservare

in buono stato

 assenza manutenzione

 in stato di degrado

volumi

| volumi inutilizzati | accessorio da sostituire | nuovi volumi |
|---|--|--|
| <input type="checkbox"/> recupero totale <input type="checkbox"/> piano terra mc <input style="width: 50px;" type="text"/> <input type="checkbox"/> piano 1 mc <input style="width: 50px;" type="text"/> <input type="checkbox"/> piano 2 mc <input style="width: 50px;" type="text"/> <input type="checkbox"/> piano 3 mc <input style="width: 50px;" type="text"/> <input type="checkbox"/> sottotetto mc <input style="width: 50px;" type="text"/> totale mc <input style="width: 50px;" type="text"/> | <input type="checkbox"/> <div style="text-align: center;">volumi da sostituzione</div> sostituzione mc <input style="width: 50px;" type="text"/> | nuove costruzioni mc <input style="width: 50px;" type="text"/> sovralzi mc <input style="width: 50px; text-align: center; value: 302;" type="text"/> ampliamenti mc <input style="width: 50px; text-align: center; value: 62;" type="text"/> riconversioni mc <input style="width: 50px;" type="text"/> totale mc <input style="width: 50px; text-align: center; value: 365;" type="text"/> |

prescrizioni

Si consente un sovralzo a recupero del sottotetto e un ampliamento planimetrico a completamento della sagoma del fabbricato. Gli interventi andranno realizzati in continuità di copertura - con un unico tetto a due falde - e subordinatamente al mantenimento di un'aspetto consono al valore storico dell'edificio.

documentazione fotografica



Rilevazione dei Nuclei di Antica Formazione - Comune di Monte Isola

SILVANO BUZZI & ASSOCIATI SRL - via Bellini, 7/9 25077 ROÈ VOLCIANO - (BS) - tel. 0365.58591 - e-mail: info@architettura-brescia.it - web: www.architettura-brescia.it

fabbricato esistente

| | | |
|--------------------------------------|--|------------|
| PORTO DI SIVIANO - ISOLATO 01 | | 46 |
| 4 | edifici in contrasto con l'ambiente o di recente costruzione | 4D6 |
| D | edifici di completamento | |
| 6 | accessori alla residenza | |

variazioni di quota e planivolumetriche

| quote imposta e allineamenti | | planimetria e allineamenti prefissati | |
|------------------------------|---|---------------------------------------|---|
| <input type="checkbox"/> | con colmo edificio n. <input type="text"/> | <input type="checkbox"/> | muratura perimetrale n. <input type="text"/> |
| variazione quota | con gronda edificio n. <input type="text"/> | variazione planimetrica | con corpo di fabbrica n. <input type="text"/> |

stato di conservazione

elementi da conservare

in buono stato assenza manutenzione in stato di degrado

volumi

| volumi inutilizzati | accessorio da sostituire | nuovi volumi |
|---|---|--|
| <input type="checkbox"/> recupero totale <input type="checkbox"/> piano terra mc <input type="text"/> <input type="checkbox"/> piano 1 mc <input type="text"/> <input type="checkbox"/> piano 2 mc <input type="text"/> <input type="checkbox"/> piano 3 mc <input type="text"/> <input type="checkbox"/> sottotetto mc <input type="text"/> totale mc <input type="text"/> | <input type="checkbox"/> <hr/> volumi da sostituzione sostituzione mc <input type="text"/> | nuove costruzioni mc <input type="text"/> sovralzi mc <input type="text"/> ampliamenti mc <input type="text"/> riconversioni mc <input type="text"/> totale mc <input type="text"/> |

prescrizioni