



COMUNE DI MONTE ISOLA

PIANO DI GOVERNO DEL TERRITORIO

|                    |  |
|--------------------|--|
| <b>COMMITTENTE</b> | COMUNE DI MONTE ISOLA<br>Località Sivilano, 76 - 25050 Monte Isola (BS)<br>Tel. 030.9825226 - Fax 030.9825078<br>Info@comune.monteisola.bs.it  |
| <b>PROGETTISTI</b> | Arch. Silvano Buzzi di<br><b>SILVANO BUZZI &amp; ASSOCIATI SRL</b><br>25077 Roè Volciano (BS) Via Bellini, 9<br>Tel. 0365 595811 - fax 0365 5958600<br>e-mail: info@buzziassociati.it<br>pec: info@pec.buzziassociati.it<br>C.F. - P.I. - Reg. Imprese di Brescia 03533880179<br>Capitale sociale versato € 100.000,00 |
|                    |    |
|                    |  <b>Ing. Francesco Rosa</b><br>Via Sivilano, 74/A - 25050 Monte Isola (BS)<br>cell. 347.20378160 tel. 030.396135<br>e-mail: rosafra@libero.it<br>P.I. 02719730964   |

|                      |  |                |                 |                              |
|----------------------|--|----------------|-----------------|------------------------------|
| <b>DOCUMENTO</b>     | Documento di Piano   |                |                 |                              |
| <b>T05 DP</b>        | <b>INDIVIDUAZIONE DELLE ISTANZE E DELLE PROPOSTE PER LA FORMAZIONE CONDIVISA DEL PGT</b> |                |                 |                              |
| <b>01 - ADOZIONE</b> | r 01 <b>SCALA 1:5.000</b>  |                |                 |                              |
| <b>COMMESSA</b>      | <b>EMISSIONE</b>   | <b>CLIENTE</b> | <b>INCARICO</b> | <b>APPROVATO</b>             |
| <b>U 578</b>         | Luglio 2013  | <b>E 322</b>   | Agosto 2010     | Francesco Rosa/Silvano Buzzi |
|                      |  |                |                 | <b>VERIFICATO</b>            |
|                      |  |                |                 | Francesco Rosa               |
|                      |  |                |                 | <b>REDATTO</b>               |
|                      |  |                |                 | Francesco Rosa               |

LEGENDA

- Confine amministrativo
  - Perimetro zona A1
  - Perimetro zona A2
  - B1 zona residenziale di completamento in prossimità del tessuto storico
  - B2 zona residenziale di completamento esterne
  - CO zona residenziale edificata o in attuazione soggetta a P.U.A.
  - C1 zona residenziale di espansione
  - C2 zona residenziale di espansione soggetta a P.U.A.
  - zone verde di rispetto
  - zone verde di rispetto in zona B
  - D1 zona produttiva di completamento
  - D2 zona produttiva di espansione con P.U.A.
  - D3 porto commerciale
  - D4.a zona ricettiva di completamento
  - D4.b zona ricettiva di espansione con P.U.A.
  - D5 zona di supporto alla ricezione
  - D6.a zona turistica edificata con P.U.A.
  - D6.b zone turistiche di riqualificazione con P.U.A.
  - edifici isolati in zona agricola con funzione agricola
  - edifici storici isolati in zona agricola
  - edifici isolati in zona agricola con funzione non agricola
  - E1 zona agricola produttiva
  - E2 zona agricola di media sensibilità ambientale
  - E3 zona agricola rurale boschiva con particolare valore paesistico-ambientale
  - E 3.1 fascia agricola sommitale
  - E 3.2 versante boscato orientale
  - zona per attrezzature - scuole (ss)
  - zona per attrezzature - religiose edificate (sr)
  - zona per attrezzature - religiose inedificate (sr)
  - zona per attrezzature - amministrative (sca)
  - zona per attrezzature - culturali (sc)
  - zona per attrezzature - sanitarie (si)
  - zona per attrezzature - sportive edificate (sv)
  - zona per attrezzature - sportive inedificate (sv)
  - zona per attrezzature - parchi e giardini (sv)
  - zona per attrezzature - depositi comunali (sp)
  - zona per attrezzature - impianti tecnologici (st)
  - zona per attrezzature - parcheggi (pp)
  - zona per attrezzature - piazze (pz)
- Fattibilità geologica
- CLASSE 4 - Fattibilità con gravi limitazioni
- Individuazione delle istanze e delle aree da valorizzare di proprietà dell'Amministrazione Comunale
- Individuazione dei contributi preliminari



LAGO D'ISEO  
(SEBINO)



LAGO D'ISEO

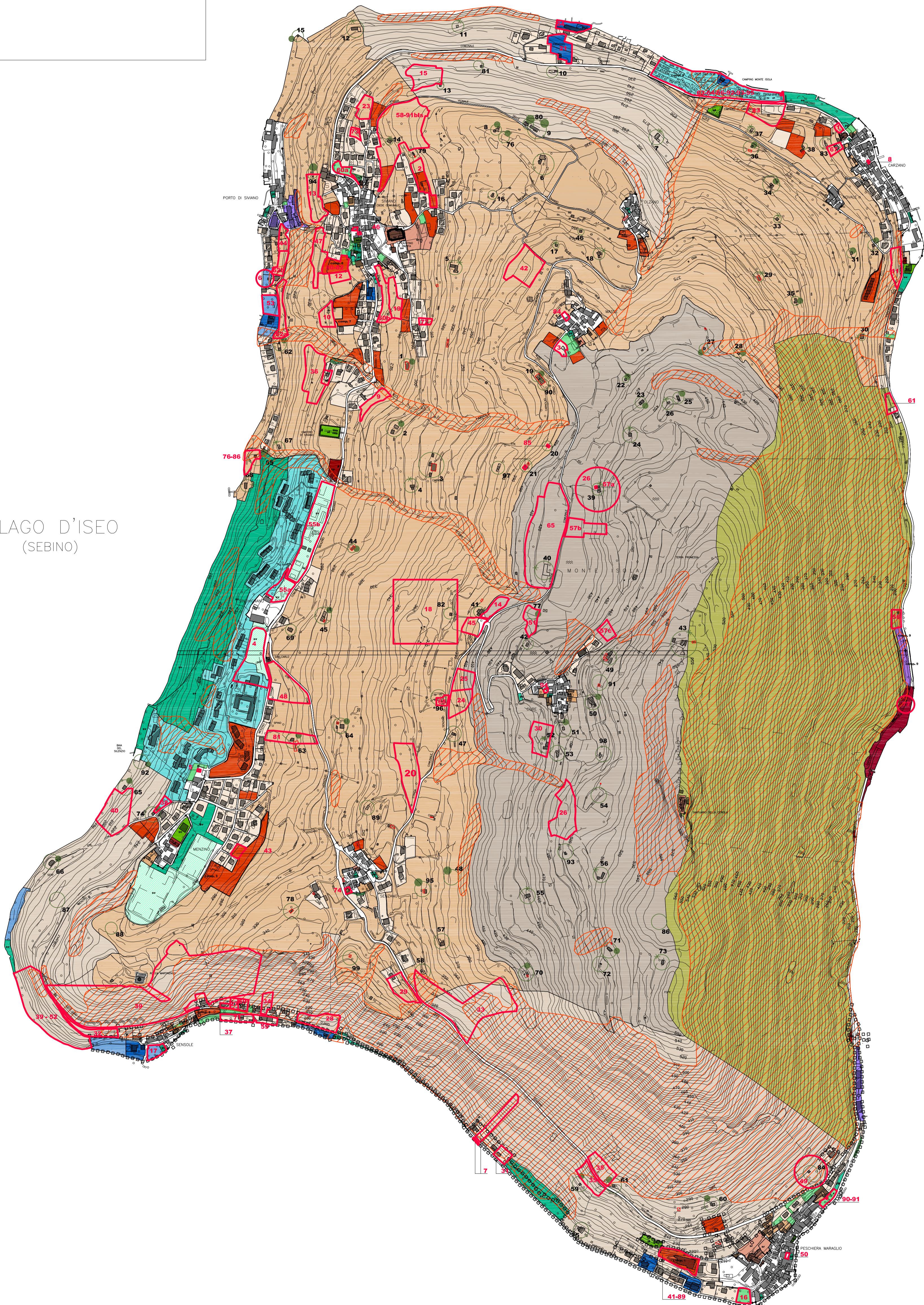

LAGO D'ISEO