

**STUDIO GEOLOGICO A SUPPORTO  
 DEL PIANO DI GOVERNO DEL TERRITORIO**

ART. 57, comma 1, lettera a della L.R. 12/05

STUDIO CONFORME AI CRITERI ATTUATIVI DELLA L.R. 12/05  
 DI CUI ALLA D.G.R. n.8/1566 del 22/12/2005 E SUCCESSIVI AGGIORNAMENTI

**N°TAVOLA  
 05b2** **CARTA DELLA FATTIBILITA'  
 -Monno loc. Mortirolo Nord-**

Scala:	1:2.000	Data:	gennaio 2009	N° progetto:	0607903	Redatto da:	Francesca Giacomini
Autore:		Descrizione:		Redatto:		Controllato:	
Approvato:							
Approvato:							
Approvato:							
Approvato:							

1 professionista: **Dr. Geol. Luca Maffeo Albertelli**

Progettazione, coordinamento, implementazione dati e grafica:  
**COGEO** di **Albertelli Luca Maffeo & C.**  
 Uffici: Via Montegrappa, 41 - 24090 Rogno (BG) Tel. e fax 035 4340011  
 Sede amministrativa: Piazza Mercato, 5 - 25051 Collegno (BS) e-mail: cogeo@cogeo.info  
 Tel. e fax 035 4340011 P.I. e C.F. 02179460981



**LEGENDA**

**CLASSE DI FATTIBILITA' 2**  
 (Comprende aree con modeste limitazioni alla destinazione d'uso dei terreni) **2**

In questa classe ricadono le aree nelle quali sono state rilevate puntuali o ridotte condizioni limitative alla destinazione d'uso dei terreni, per superare le quali si rende necessario realizzare approfondimenti di carattere geologico - tecnico o idrogeologico, finalizzati alla realizzazione di eventuali opere di bonifica. Per l'uso di tali aree, si dovrà tenere in particolare considerazione quanto contenuto nel D.M. 11/03/1988 e nel D.M. 14/09/2005 e relative norme tecniche di attuazione.

**CLASSE DI FATTIBILITA' 3**  
 (Comprende aree con consistenti limitazioni alla destinazione d'uso dei terreni) **3**

In questa classe ricadono le aree con consistenti limitazioni alla destinazione d'uso dei terreni. L'utilizzo di tali aree sarà pertanto subordinato alla realizzazione di supplementi di indagine per acquisire maggiore conoscenza geologico - tecnica e idrogeologica dell'area e del suo intorno. Tali indagini dovranno valutare l'entità dell'intervento sostenibile nonché le opere di bonifica e di difesa. Per l'uso di tali aree, si dovrà tenere in particolare considerazione quanto contenuto nel D.M. 11/03/1988 e nel D.M. 14/09/2005 e relative norme tecniche di attuazione.

**CLASSE DI FATTIBILITA' 4**  
 (Comprende aree con gravi limitazioni alla destinazione d'uso dei terreni) **4**

In questa classe ricadono le aree in cui l'alto rischio comporta gravi limitazioni alla destinazione d'uso dei terreni. Dovrà essere esclusa qualsiasi nuova edificazione se non tenuta al consolidamento o alla sistemazione idrogeologica del sito. Per gli edifici esistenti sono ammessi interventi così come definito dall'art. 27, lettera a,b,c, della L.r. 12/2005. Norme specifiche d'uso del suolo sono riportate per ogni sottoclasse nelle norme tecniche.

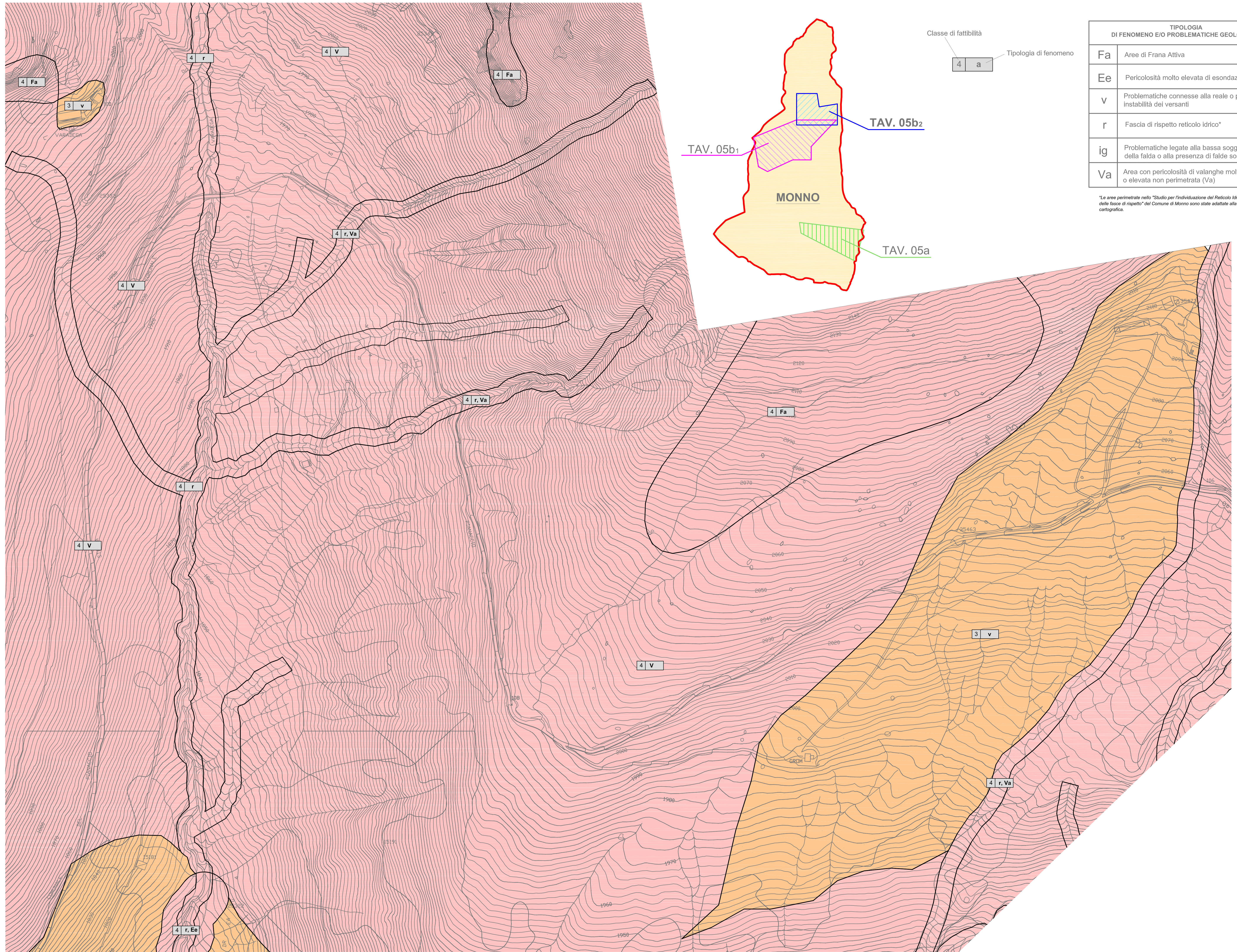
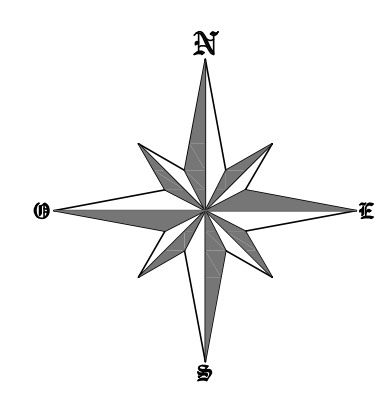

Classe di fattibilità  
**4 a** Tipologia di fenomeno

TIPOLOGIA DI FENOMENO E/O PROBLEMATICHE GEOLOGICHE	
Fa	Arete di Frana Attiva
Ee	Pericolosità molto elevata di esondazione
v	Problematiche connesse alla reale o potenziale instabilità dei versanti
r	Fascia di rispetto reticolo idrico*
ig	Problematiche legate alla bassa soggiacenza della falda o alla presenza di falde sospese
Va	Area con pericolosità di valanghe molto elevata o elevata non perimetrata (Va)

\*Le aree perimetrare nello "Studio per l'individuazione del Reticolo Idrico Minore e delle fasce di rispetto" del Comune di Monno sono state studiate alla nuova base cartografica.