TIPOLOGIA DI FENOMENO E/O PROBLEMATICHE GEOLOGICHE	
Z1	Aree classificate come Z1 nel piano straordinario per le aree a rischio idrogeologico molto elevato (PS 267)
Z2	Aree classificate come Z2 nel piano straordinario per le aree a rischio idrogeologico molto elevato (PS 267)
Fa	Aree di Frana Attiva
Ee	Pericolosità molto elevata di esondazione
Eb	Pericolosità elevata di esondazione

r	Fascia di rispetto reticolo idrico*
a	Fenomeni di esondazione dei corsi d'acqua con prevalente o esclusiva portata liquida
v	Problematiche connesse alla reale o potenziale instabilità dei versanti
g	Problematiche geotecniche
ig	Problematiche legate alla bassa soggiacenza della falda o alla presenza di falde sospese
Va	Area con pericolosità di valanghe molto elevata o elevata non perimetrata (Va)

**Le aree perimetrate nello "Studio per l'individuazione del Reticolo Idrico Minore e delle fasce di rispetto" del Comune di Monno sono state adattate alla nuova base cartografica.*

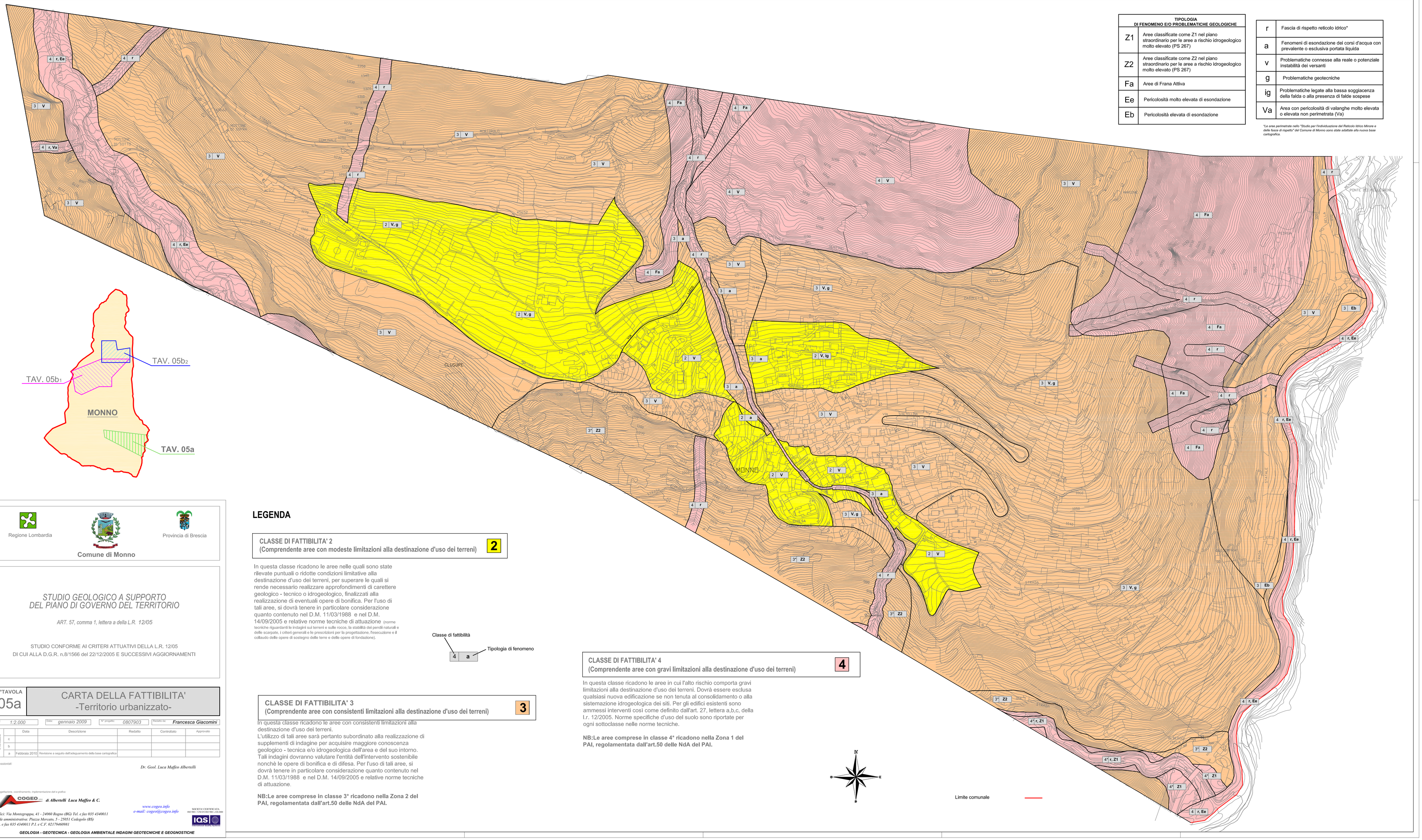

Regione Lombardia

Provincia di Brescia

Comune di Monno

STUDIO GEOLOGICO A SUPPORTO DEL PIANO DI GOVERNO DEL TERRITORIO

ART. 57, comma 1, lettera a della L.R. 12/05

STUDIO CONFORME AI CRITERI ATTUATIVI DELLA L.R. 12/05
DI CUI ALLA D.G.R. n.8/1566 del 22/12/2005 E SUCCESSIVI AGGIORNAMENTI

N°TAVOLA **05a**

CARTA DELLA FATTIBILITA'
-Territorio urbanizzato-

Scala: 1:2.000	Data: gennaio 2009	N° progetto: 0807903	Redatto da: Francesca Giacomini

Aggiornamenti e revisioni		Data	Descrizione	Redatto	Controllato	Approvato
	c					
	b					
	a	Febbraio 2010	Revisione a seguito dell'adeguamento della base cartografica			

I professionisti:

Dr. Geol. Luca Maffeo Albertelli

Progettazione, coordinamento, implementazione dati e grafica:

COGEO snc *di Albertelli Luca Maffeo & C.*

Uffici: Via Montegrappa, 41 - 24060 Rogno (BG) Tel. e fax 035 4340011
Sede amministrativa: Piazza Mercato, 5 - 25051 Calcinato (BS)
Tel. e fax 035 4340011 P.I. e C.F. 02179460981

www.cogeo.info
e-mail: cogeo@cogeo.info

SOCIETA' CERTIFICATA ISO 9001 UNI EN ISO 9001:2000

GEOLOGIA - GEOTECNICA - GEOLOGIA AMBIENTALE INDAGINI GEOTECNICHE E GEOGNOSTICHE

LEGENDA

CLASSE DI FATTIBILITA' 2
(Comprendente aree con modeste limitazioni alla destinazione d'uso dei terreni) **2**

In questa classe ricadono le aree nelle quali sono state rilevate puntuali o ridotte condizioni limitative alla destinazione d'uso dei terreni, per superare le quali si rende necessario realizzare approfondimenti di carettere geologico - tecnico o idrogeologico, finalizzati alla realizzazione di eventuali opere di bonifica. Per l'uso di tali aree, si dovrà tenere in particolare considerazione quanto contenuto nel D.M. 11/03/1988 e nel D.M. 14/09/2005 e relative norme tecniche di attuazione (norme tecniche riguardanti le indagini sui terreni e sulle rocce, la stabilità dei pendii naturali e delle scarpate, i criteri generali e le prescrizioni per la progettazione, l'esecuzione e il collaudo delle opere di sostegno delle terre e delle opere di fondazione).

Classe di fattibilità

Tipologia di fenomeno

4	a

CLASSE DI FATTIBILITA' 3
(Comprendente aree con consistenti limitazioni alla destinazione d'uso dei terreni) **3**

In questa classe ricadono le aree con consistenti limitazioni alla destinazione d'uso dei terreni.
L'utilizzo di tali aree sarà pertanto subordinato alla realizzazione di supplementi di indagine per acquisire maggiore conoscenza geologico - tecnica e/o idrogeologica dell'area e del suo intorno. Tali indagini dovranno valutare l'entità dell'intervento sostenibile nonchè le opere di bonifica e di difesa. Per l'uso di tali aree, si dovrà tenere in particolare considerazione quanto contenuto nel D.M. 11/03/1988 e nel D.M. 14/09/2005 e relative norme tecniche di attuazione.

NB:Le aree comprese in classe 3* ricadono nella Zona 2 del PAI, regolamentata dall'art.50 delle NdA del PAI.

CLASSE DI FATTIBILITA' 4
(Comprendente aree con gravi limitazioni alla destinazione d'uso dei terreni) **4**

In questa classe ricadono le aree in cui l'alto rischio comporta gravi limitazioni alla destinazione d'uso dei terreni. Dovrà essere esclusa qualsiasi nuova edificazione se non tenuta al consolidamento o alla sistemazione idrogeologica dei siti. Per gli edifici esistenti sono ammessi interventi così come definito dall'art. 27, lettera a,b,c, della l.r. 12/2005. Nome specifiche d'uso del suolo sono riportate per ogni sottoclasse nelle norme tecniche.

NB:Le aree comprese in classe 4* ricadono nella Zona 1 del PAI, regolamentata dall'art.50 delle NdA del PAI.

N
W E
S

Limite comunale