Regione Lombardia

Provincia di Brescia

**Comune di Monno**

*STUDIO GEOLOGICO A SUPPORTO*
*DEL PIANO DI GOVERNO DEL TERRITORIO*

*ART. 57, comma 1, lettera a della L.R. 12/05*

STUDIO CONFORME AI CRITERI ATTUATIVI DELLA L.R. 12/05
DI CUI ALLA D.G.R. n.8/1566 del 22/12/2005 E SUCCESSIVI AGGIORNAMENTI

| N°TAVOLA | CARTA DELLA FATTIBILITA' -Monno Sud- |
|---|---|
| 05.2 | |

| Scala: | Data: | N° progetto: | Redatto da: |
|---|---|---|---|
| 1:10.000 | gennaio 2009 | 0807903 | Francesca Giacomini |

| AGGIORNAMENTI PRECEDENTI | | Data | Descrizione | Redatto | Controllato | Approvato |
|---|---|---|---|---|---|---|
| | c | | | | | |
| | b | Febbraio 2012 | Revisione a seguito della valutazione di compatibilità con data 06-02-2012 | | | |
| | a | Febbraio 2010 | Revisione a seguito dell'adeguamento della base cartografica | | | |

*I professionisti:*

*Dr. Geol. Luca Maffeo Albertelli*


*Progettazione, coordinamento, implementazione dati e grafica:*

COGEO *di Albertelli Luca Maffeo & C.*

*Uffici: Via Montegrappa, 41 - 24060 Rogno (BG) Tel. e fax 035 4340011*
*Sede amministrativa: Piazza Mercato, 5 - 25051 Cedegolo (BS)*
*Tel. e fax 035 4340011 P.I. e C.F. 02179460981*

*www.cogeo.info*
*e-mail: cogeo@cogeo.info*

SOCIETA' CERTIFICATA
ISO 9001 - UNI EN ISO 9001 - ED.2000


***GEOLOGIA - GEOTECNICA - GEOLOGIA AMBIENTALE INDAGINI GEOTECNICHE E GEOGNOSTICHE***

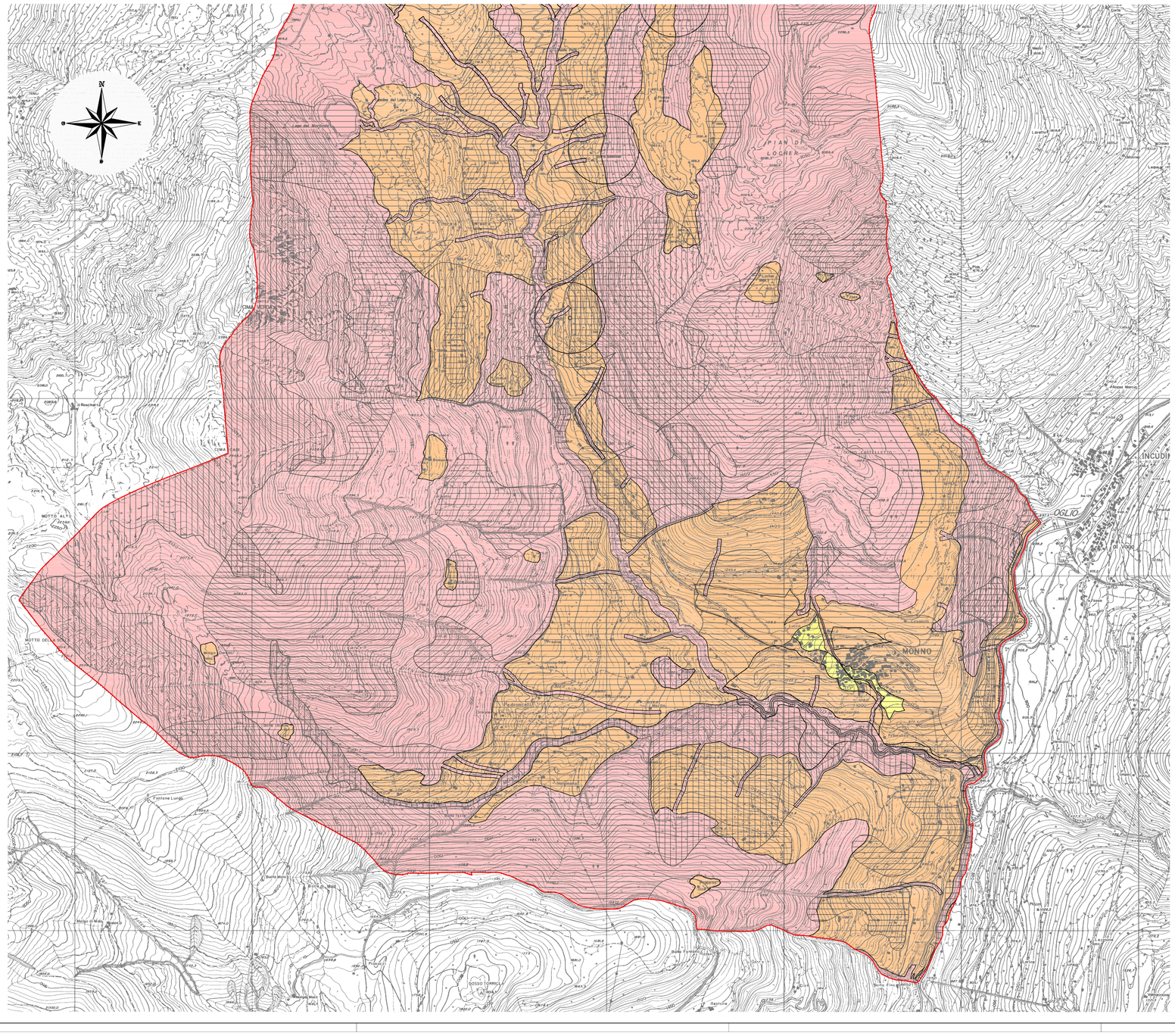


## LEGENDA

**CLASSE DI FATTIBILITA' 2**
**(Comprendente aree con modeste limitazioni alla destinazione d'uso dei terreni)** **2**

In questa classe ricadono le aree nelle quali sono state rilevate puntuali o ridotte condizioni limitative alla destinazione d'uso dei terreni, per superare le quali si rende necessario realizzare approfondimenti di carettere geologico - tecnico o idrogeologico, finalizzati alla realizzazione di eventuali opere di bonifica. Per l'uso di tali aree, si dovrà tenere in particolare considerazione quanto contenuto nel D.M. 11/03/1988 e nel D.M. 14/09/2005 e relative norme tecniche di attuazione

(norme tecniche riguardanti le indagini sui terreni e sulle rocce, la stabilità dei pendii naturali e delle scarpate, i criteri generali e le prescrizioni per la progettazione, l'esecuzione e il collaudo delle opere di sostegno delle terre e delle opere di fondazione).

**CLASSE DI FATTIBILITA' 3**
**(Comprendente aree con consistenti limitazioni alla destinazione d'uso dei terreni)** **3**

In questa classe ricadono le aree con consistenti limitazioni alla destinazione d'uso dei terreni. L'utilizzo di tali aree sarà pertanto subordinato alla realizzazione di supplementi di indagine per acquisire maggiore conoscenza geologico - tecnica e/o idrogeologica dell'area e del suo intorno. Tali indagini dovranno valutare l'entità dell'intervento sostenibile nonchè le opere di bonifica e di difesa. Per l'uso di tali aree, si dovrà tenere in particolare considerazione quanto contenuto nel D.M. 11/03/1988 e nel D.M. 14/09/2005 e relative norme tecniche di attuazione.