



Regione Lombardia



Comune di Monno



Provincia di Brescia

STUDIO GEOLOGICO A SUPPORTO DEL PIANO DI GOVERNO DEL TERRITORIO

ART. 57, comma 1, lettera a della L.R. 12/05

STUDIO CONFORME AI CRITERI ATTUATIVI DELLA L.R. 12/05
DI CUI ALLA D.G.R. n.8/1566 del 22/12/2005 E SUCCESSIVI AGGIORNAMENTI

N°TAVOLA
05.1

CARTA DELLA FATTIBILITA' -Monno Nord-

Scala: 1:10.000 Data: gennaio 2009 N° progetto: 0807903 Redatto da: Francesca Giacomini

AGGIORNAMENTI E REVISIONI	Data	Descrizione	Redatto	Controllato	Approvato
c					
b	Febbraio 2012	Revisione a seguito della valutazione di compatibilità con data 09/02/2012			
a	Febbraio 2010	Revisione a seguito dell'aggiornamento della base cartografica			

I professionisti: **Dr. Geol. Luca Maffeo Albertelli**

Progettazione, coordinamento, implementazione dati e grafica.
COGEO di Albertelli Luca Maffeo & C.

Uffici: Via Montegrappa, 41 - 24060 Ragnano (BG) Tel. e fax 035 4340011
Sede amministrativa: Piazza Mercato, 5 - 25051 Codogno (BS)
Tel. e fax 035 4340011 P.L. e C.F. 02179460981

www.cogeo.info
e-mail: cogeo@cogeo.info



GEOLOGIA - GEOTECNICA - GEOLOGIA AMBIENTALE INDAGINI GEOTECNICHE E GEOGNOSTICHE

LEGENDA

CLASSE DI FATTIBILITA' 2
(Comprende aree con modeste limitazioni alla destinazione d'uso dei terreni) **2**

In questa classe ricadono le aree nelle quali sono state rilevate puntuali o ridotte condizioni limitative alla destinazione d'uso dei terreni, per superare le quali si rende necessario realizzare approfondimenti di carattere geologico - tecnico o idrogeologico, finalizzati alla realizzazione di eventuali opere di bonifica. Per l'uso di tali aree, si dovrà tenere in particolare considerazione quanto contenuto nel D.M. 11/03/1988 e nel D.M. 14/09/2005 e relative norme tecniche di attuazione

(norme tecniche riguardanti le indagini sui terreni e sulle rocce, la stabilità dei pendii naturali e delle escarpate, i criteri generali e le prescrizioni per la progettazione, l'esecuzione e il collaudo delle opere di sostegno delle terre e delle opere di fondazione).

CLASSE DI FATTIBILITA' 3
(Comprende aree con consistenti limitazioni alla destinazione d'uso dei terreni) **3**

In questa classe ricadono le aree con consistenti limitazioni alla destinazione d'uso dei terreni. L'utilizzo di tali aree sarà pertanto subordinato alla realizzazione di supplementi di indagine per acquisire maggiore conoscenza geologica - tecnica e/o idrogeologica dell'area e del suo intorno. Tali indagini dovranno valutare l'entità dell'intervento sostenibile nonché le opere di bonifica e di difesa. Per l'uso di tali aree, si dovrà tenere in particolare considerazione quanto contenuto nel D.M. 11/03/1988 e nel D.M. 14/09/2005 e relative norme tecniche di attuazione.

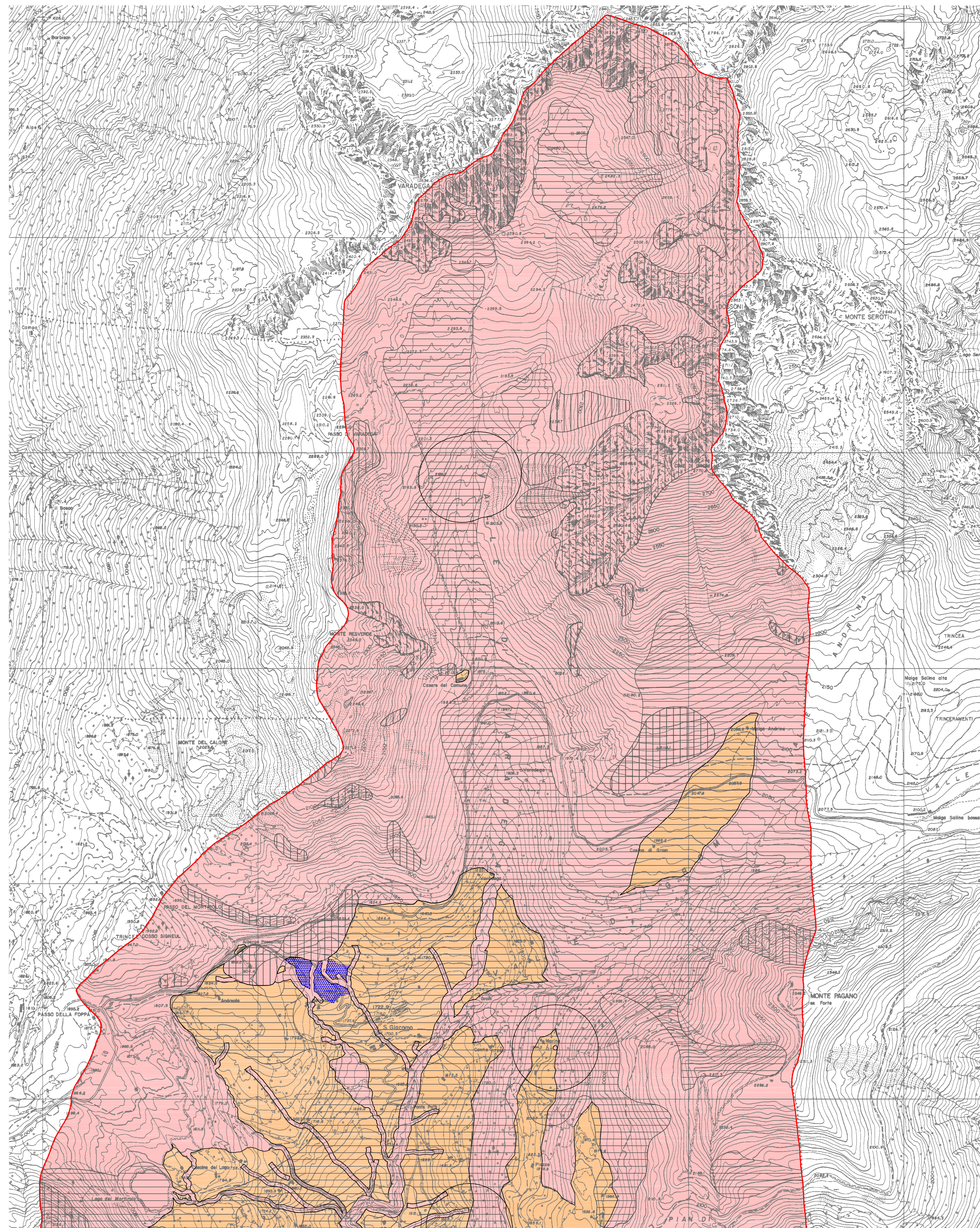

CLASSE DI FATTIBILITA' 4
(Comprende aree con gravi limitazioni alla destinazione d'uso dei terreni) **4**

In questa classe ricadono le aree in cui l'alto rischio comporta gravi limitazioni alla destinazione d'uso dei terreni. Dovrà essere esclusa qualsiasi nuova edificazione se non tenuta al consolidamento o alla sistemazione idrogeologica dei siti. Per gli edifici esistenti sono ammessi interventi così come definito dall'art. 27, lettera a,b,c della Lr. 12/2005. Norme specifiche d'uso del suolo sono riportate per ogni sottoclasse nelle norme tecniche.

Zona caratterizzata da amplificazioni sismiche nelle quali è obbligatorio procedere ad un'analisi di secondo livello solo per gli edifici strategici e rilevanti (elenco tipologico di cui al d.d.u.o. n. 19904/03) così come previsto dai "Criteri ed indirizzi per la definizione della componente geologica, idrogeologica e sismica del Piano di Governo del Territorio, in attuazione dell'art. 57 della l.r. 11 marzo 2005, N.12".

Zona caratterizzata da instabilità sismiche nelle quali è obbligatorio procedere ad un'analisi di terzo livello solo per gli edifici strategici e rilevanti (elenco tipologico di cui al d.d.u.o. n. 19904/03) così come previsto dai "Criteri ed indirizzi per la definizione della componente geologica, idrogeologica e sismica del Piano di Governo del Territorio, in attuazione dell'art. 57 della l.r. 11 marzo 2005, N.12".

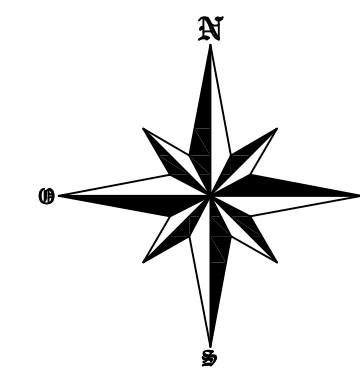

Limite comunale

* La presente cartografia rappresenta esclusivamente un inquadramento generale delle classi di fattibilità del comune di Monno. Per un maggior dettaglio si faccia riferimento alle Tavole 05a "Carta della Fattibilità - Territorio Urbanizzato in scala 1:2.000" e 05b 1/05b2 "Carta della Fattibilità - Monno Loc. Mortirolo in scala 1:2.000". Eventuali incongruenze con la cartografia di maggior dettaglio sono riconducibili alla diversa base cartografica.