

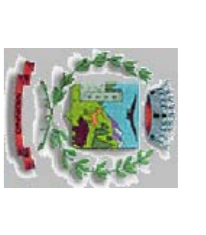

REGIONE LOMBARDIA
PROVINCIA DI BRESCIA



COMUNITA' MONTANA DI VALCAMONICA



COMUNE DI MONNO



Consorzio Forestale di Pagnanico
Sede Legale e Amministrativa: Loc. Scuzzetti /
23849 STROZZANO (TN) (BS)
Tel. 0461/964928
Fax 0461/964929
Codice fiscale e Partita IVA: 02.2401639083

STUDIO AGRONOMO-FORESTALE

A INTEGRAZIONE DEL PIANO DI
GOVERNO DEL TERRITORIO (P.G.T.)

TAVOLA N.1 scolio 1:10.000

Individuazione ATU
Uso del suolo
Capacità d'uso del suolo

L. PROGETTISTA
Dott. Forlè Riccardo Moriotti



Aprile 2011

LEGENDA:

□ area di possibile trasformazione urbanistica (residenziale - 1-2-3-4-5 servizi 51)

- Uso attuale del suolo
- Prati podilici permanenti/asscolti
- Boschi misti
- Boschi di conifere
- Boschi di latifoglie
- Urbanizzato/Completamento/Standard Residenziali

- Capacità d'uso del suolo
- Confine classi di capacità
- Classi di capacità

Area di indagine particolareggiata.
Confine comune di Monno.

- Allevamenti limitati agli Ambienti di trasformazione
- Allevamenti di bovini da latte/caprine di consistenza media (10-50 UBA).
- Piccoli allevamenti di bovini da latte/caprine (1-10 UBA).
- Numerazione progressiva allevamenti limitati agli ATU.

A, E

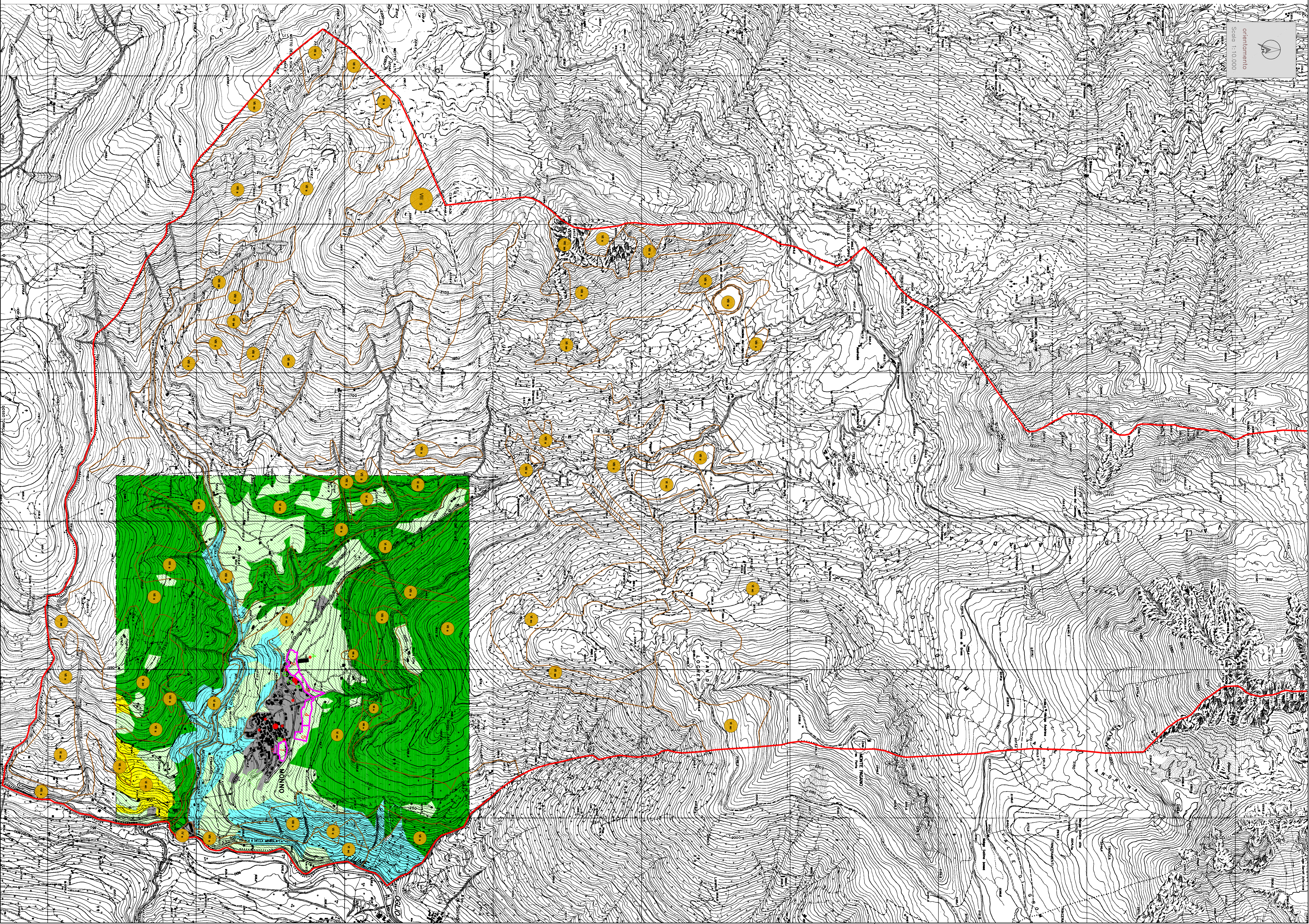

Consorzio Forestale di Pagnanico
Scolio 1:10.000