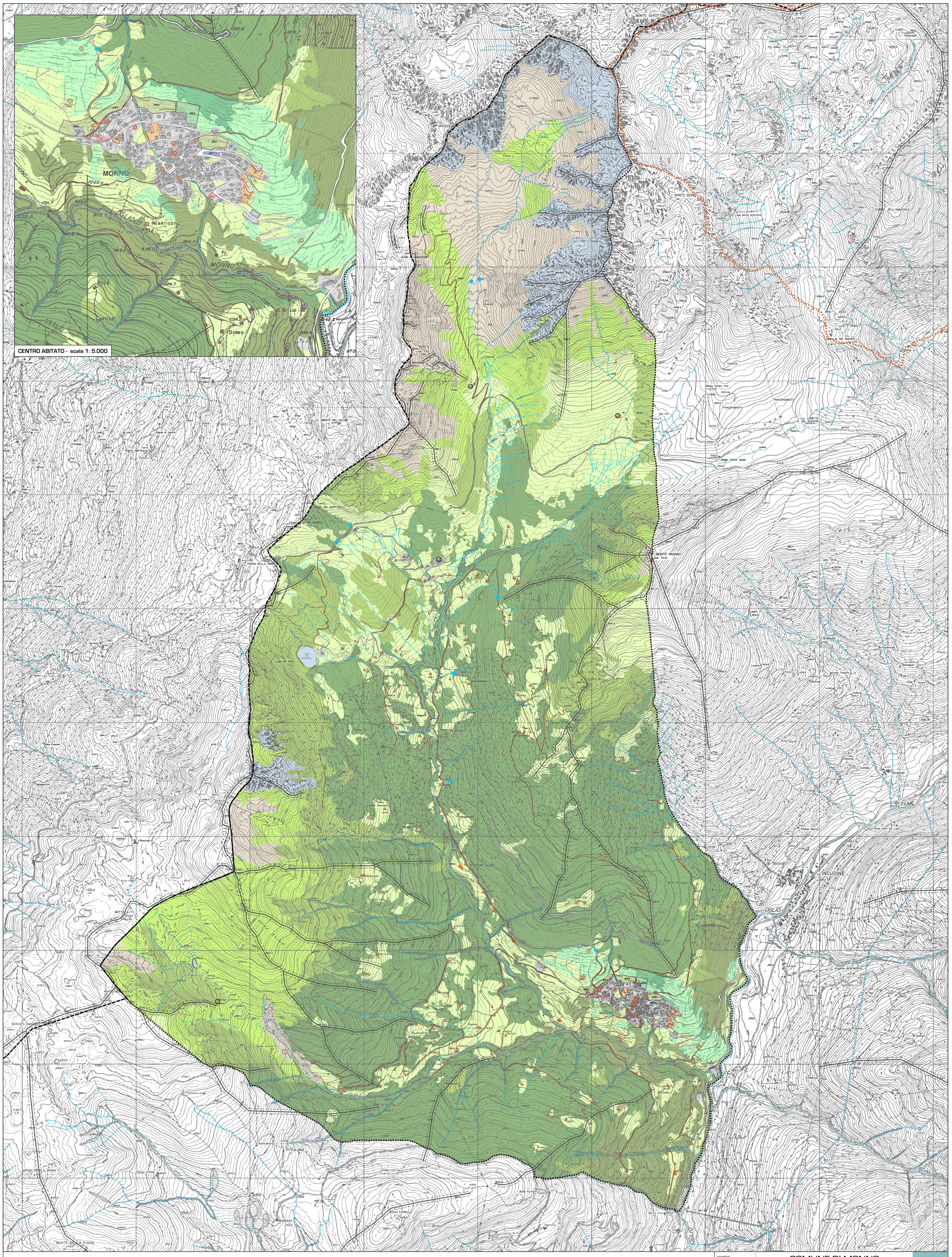

Legenda

Componenti del paesaggio fisico e naturale

- Aree idriche, ghiacciai, nevai, laghetti alpini e versanti rocciosi
- Pascoli, prati permanenti
- Vegetazione naturale erbacea
- Cespuglieti dei versanti
- Accumuli detritici e affioramenti litoidi
- Boschi di latifoglie, macchie e frange boscate, filari alberati
- Boschi di conifere

- Crinali e loro ambiti di tutela
- Corpi idrici principali: fiumi, torrenti e loro aree adiacenti
- Corpi idrici minori: torrentelli, ruscelli, rogge, rigagnoli
- Ambiti di particolare rilevanza naturalistica e geomorfologica

Componenti del paesaggio agrario e dell'antropizzazione colturale

- Terrazzamenti con muri a secco e gradonature
- Aree a forte concentrazione di preesistenze agricole
- Allevamenti

- Malghe
- Baite, rustici
- Sorgenti
- Viabilità agrosilvopastorale

Altre componenti del paesaggio

- Aree urbanizzate
- Aree stradali

Limiti amministrativi

- Confine comunale
- Confine provinciale

progettisti:

riccardo arzaroli
architetto

riccardo domenighini
urbanista

marco bianchi
architetto

adozione delibera C.C.
n° ..... del .....
pubblicazione
il .....
approvazione delibera C.C.
n° ..... del .....
pubblicazione sul BURL
n° ..... del .....

COMUNE DI MONNO

Provincia di Brescia

DOCUMENTO DI PIANO

CARTA CONDIVISA DEL PAESAGGIO

Componenti del paesaggio fisico, naturale, agrario e dell'antropizzazione colturale

PGT

dp.A08.a

scala: 1:10.000

data: febbraio 2012

Fonte cartografica immagini raster: Carta Tecnica Regionale, Regione Lombardia