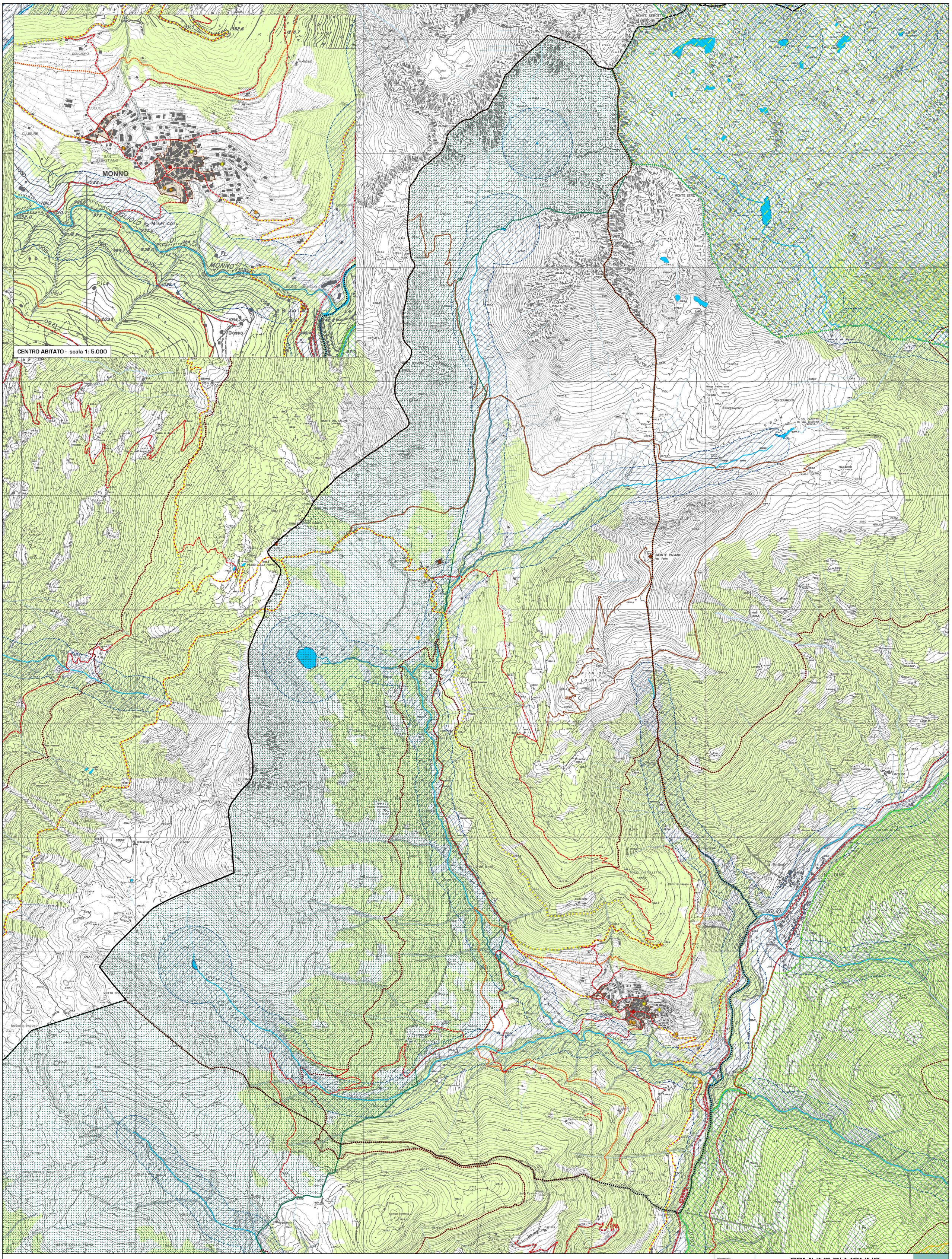

Legenda

Aree tutelate per legge (art. 142 D.Lgs. 42/2004)

- Territori contermini a laghi, fiumi, torrenti e corsi d'acqua
- Fiumi, torrenti e corsi d'acqua sottoposti a vincolo
- Territori coperti da foreste e da boschi
- Territori alpini (>1600 m s.l.m.)

Parchi e riserve

- Parco regionale dell' Adamello
- Parco nazionale dello Stelvio

PTR - Piano Paesistico Regionale

- Ambiti di elevata naturalità (art. 17)
- Laghi alpini (art. 19)
- Rete idrografica naturale (art. 20)
- Centri e nuclei storici (art. 25)
- Viabilità storica (art. 26)
- Viabilità d'interesse paesaggistico (art. 26)
- Paesaggi agrari tradizionali - Prati e pascoli del Mortirolo

Rete Natura 2000 - Direttiva 92/43/CEE

- Siti di importanza comunitaria
- Zone di protezione speciale

Piano Territoriale di Coordinamento Provinciale

- Zone di particolare rilevanza naturale e ambientale (L.r. 86/1983)
- Beni culturali segnalati dal P.T.C.P.

Immobili vincolati ai sensi del D.Lgs. 42/2004

- Vincolati con decreto
- Vincolati ai sensi dell'art. 10

Patrimonio storico della prima guerra mondiale tutelato dalla L. 78/2001

- Forti, fortificazioni e altri edifici e manufatti militari
- Strade e sentieri militari

Limiti amministrativi

- Confine comunale
- Confine provinciale

progettisti:

riccardo arzaroli
architetto

riccardo domenighini
urbanista

marco bianchi
architetto

adozione delibera C.C.
n° ..... del .....
pubblicazione
il .....
approvazione delibera C.C.
n° ..... del .....
pubblicazione sul BURL
n° ..... del .....

COMUNE DI MONNO

Provincia di Brescia

DOCUMENTO DI PIANO

VINCOLI AMBIENTALI E MONUMENTALI

PGT

dp.A04

scala: 1:10.000

data: febbraio 2012

Fonte cartografica immagini raster: Carta Tecnica Regionale, Regione Lombardia