

comune di marone

provincia di brescia

# Piano di Governo del Territorio

Approvato con Delibera di Consiglio Comunale n° 55 del 30 dicembre 2009

piano delle regole

rete ecologica comunale: indicazioni operative

pr 5

accoglimento osservazioni, parere di compatibilità PTC, PTR

variante n.1 / 2013 art.13 comma 13 L.R. 12/2006 e s.m.

adottata dal Consiglio Comunale con Delibera n° 3 del 27 febbraio 2014  
approvata dal Consiglio Comunale con Delibera n° 37 del 29 settembre 2014

**planificazione e coordinamento**

arch. claudio nodari	esne - bs	arch. carlo fasser	brescia
arch. maura bellucini	esne - bs	arch. alessandro d'aloisio	brescia
arch. ariela rivetta	breno - bs	arch. tommaso mettifogo	brescia
arch. elena paestri	darfo b.t. - bs		

**rapporto ambientale**

ing. marcella salvetti  
salerno - bs

**studio agronomico forestale**

dott. for. marco sangalli  
borno - bs

**il responsabile del procedimento**

dott. giovanni stanzone

**il sindaco**

alessio rinaldi

**claudio nodari architetto**

studio di architettura e urbanistica  
ordine degli architetti, pianificatori, paesaggisti e conservatori della provincia di brescia n. 544

**collaborazione**

novembre 2013  
scala 1:5.000

aggiornamenti  
agosto 2014

### LEGENDA

D.G.R. 30 dicembre 2009 n.8/10962  
D.G.R. 26 novembre 2008 n.8/8515  
"Modalità per l'attuazione della Rete Ecologica Regionale in accordo con la programmazione territoriale degli enti locali"

- confine comunale
- UNITA' AMBIENTALI RILEVANTI**
- unità ambientali terrestri
  - territori coperti da boschi - bosco ceduo (art.142 lettera g) D.Lgs.22/01/2004 n.42)
  - territori coperti da boschi - bosco all'aperto (art.142 lettera g) D.Lgs.22/01/2004 n.42)
  - verde urbano e sportivo esistente
- unità ambientali acquatiche
  - laghi (Lago d'Isèo)
  - fiumi e canali rilevanti (Torrente Bagogna e il Canal in Val Masera - Rio Arica in Val Ozzell)
  - corsi d'acqua minori (R.I.M. 2009)
- ZONE IMPORTANTI PER LA BIODIVERSITA' E DIRIQUALIFICAZIONE ECOLOGICA**
- percorsi ciclo-pedonali lungo unità ambientali acquatiche
- recuperi di cave anche con funzioni di riequilibrio ecologico piano esecutivo ambientale (PEA)
- ambiti di specificità biogeografica - BS3 (PTCP)
- aree della ricostruzione ecosistemica polivalente in ambito collinare montano - BS7 (PTCP)
- AREE DI SUPPORTO**
- aree agricole (E)
- rispetto dell'abitato e verde di connessione tra territorio agricolo ed edificato
- aree di rispetto cimiteriale
- ELEMENTI DI CRITICITA' PER LA RETE ECOLOGICA**
- principale barriere infrastrutturali
- principale barriere infrastrutturali - rete ferroviaria
- principale barriere infrastrutturali: elettrodoti
- principale barriere insediative - tessuto urbano consolidato
- principale barriere insediative - ambiti di trasformazione
- ex cave di dolomia - ATE c05 (Piano Cave Provinciale - D.c.s. n.VIII/582 del 19 marzo 2008)
- verchi insediativi a rischio per la connettività ecologica
- verchi insediativi a rischio per la connettività ecologica da deframmentare
- interventi di mitigazione verso ambiti agricoli (complementari alla REC)
- INDICAZIONI OPERATIVE**
- verde urbano di progetto
- connesioni ecologiche terrestri
- interventi di ricongiunzione
- valorizzazione e tutela del lago d'iseo e delle sue sponde (bellezze d'insieme - D.Lgs. 22/01/2004, n. 42)
- connesioni ecologiche su unità ambientali acquatiche
- connettività trasversale della rete idrica minore
- progetto locale di rinaturalizzazione piano esecutivo ambientale (PEA)
- rinaturalizzazione delle infrastrutture
- verchi insediativi a rischio per la connettività ecologica da deframmentare
- interventi di mitigazione verso ambiti agricoli (complementari alla REC)

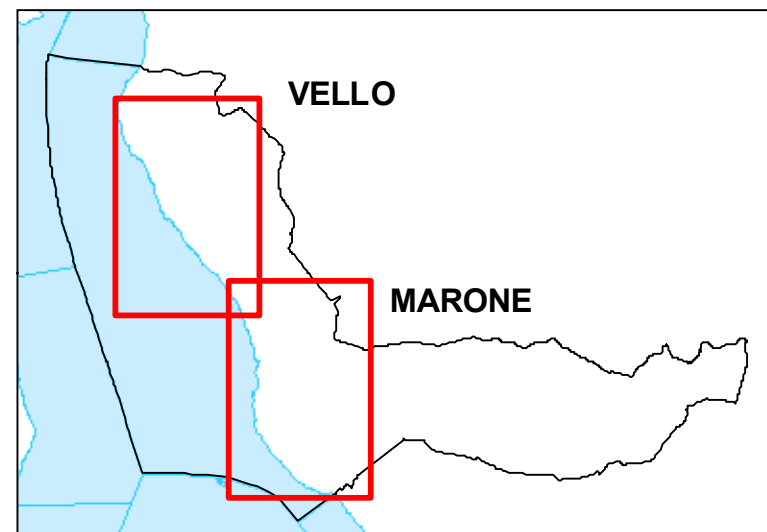

VELLO scala 1:5.000

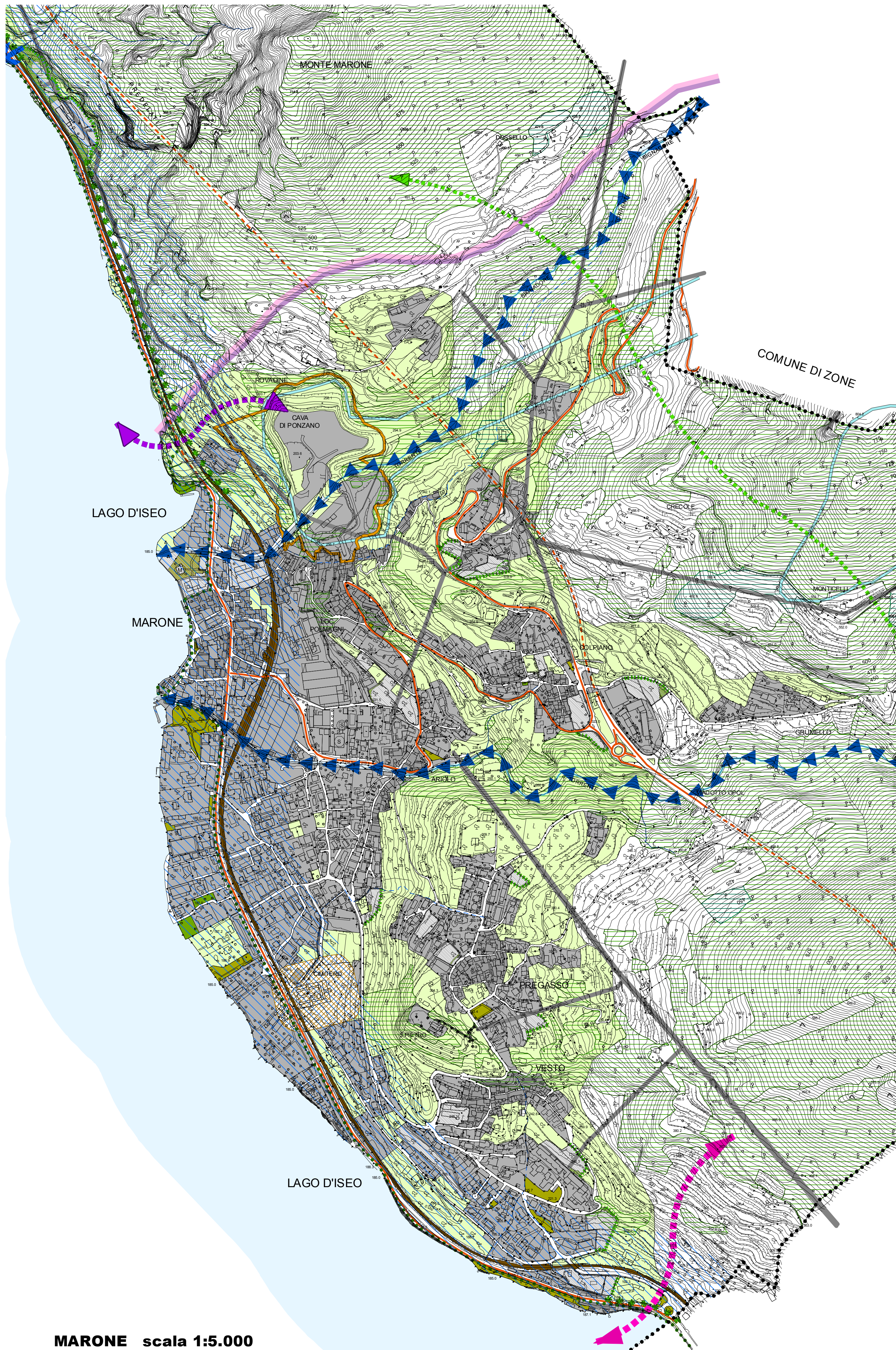

MARONE scala 1:5.000

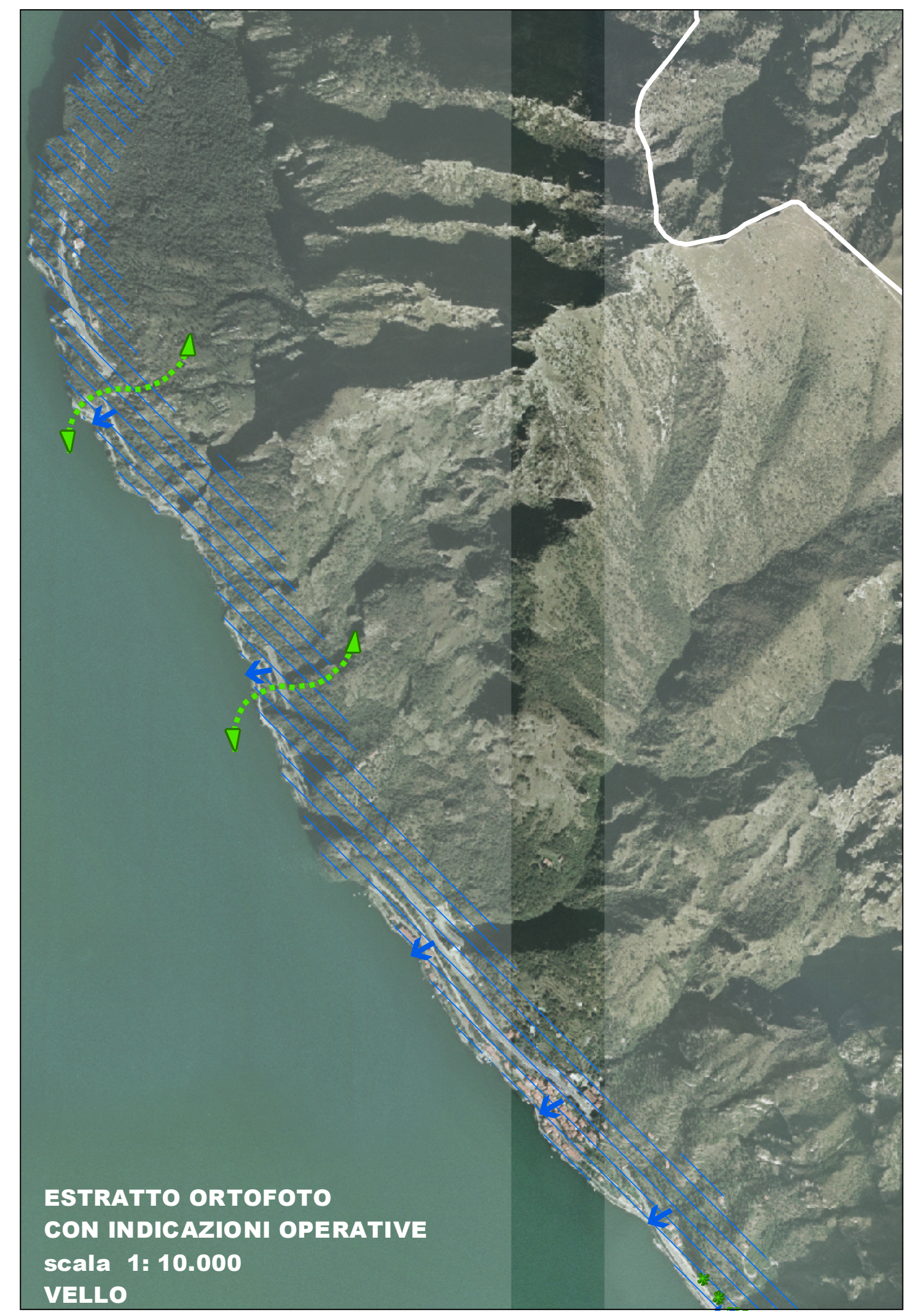

ESTRATTO ORTOFOTO CON INDICAZIONI OPERATIVE scala 1: 10.000 VELLO

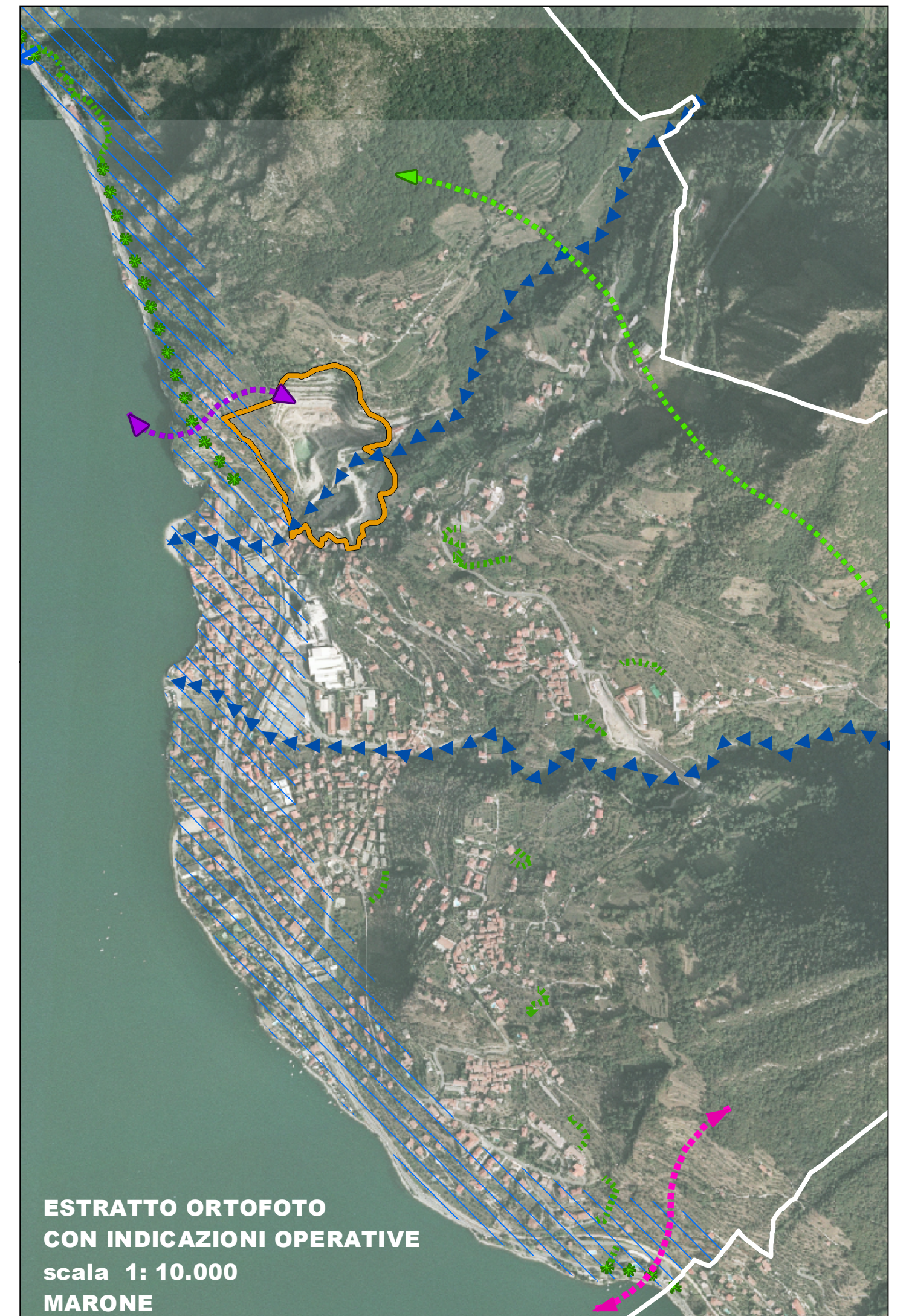

ESTRATTO ORTOFOTO CON INDICAZIONI OPERATIVE scala 1: 10.000 MARONE