protocollo

comune di marone

provincia di brescia

Piano di Governo del Territorio

Approvato con Delibera di Consiglio Comunale n° 55 del 30 dicembre 2009

documento di piano

carta condivisa del paesaggio:
sensibilità paesaggistiche dei luoghi

vello

accoglimento osservazioni, parere di compatibilità PTCP, PTR

dp 3i

novembre 2013

scala 1:5000

variante n.1 / 2013 art.13 comma 10 L.R. 12/2005 e s.m.i.

aggiornamenti

agosto 2014

adottata dal Consiglio Comunale con Delibera n° 3 del 27 febbraio 2014
approvata dal Consiglio Comunale con Delibera n°37 del 29 settembre 2014

pianificazione e coordinamento

arch. claudio nodari esine - bs
arch. maura bellicini esine - bs
arch. ariella rivetta brescia - bs
arch. elena palestri darfo b.t. - bs
arch. carlo fasser brescia
arch. alessandro d'alosio brescia
arch. tommaso mettifogo brescia

il responsabile del procedimento
dott. giovanni stanzione

rapporto ambientale
ing. marcella salvetti selero - bs

studio agronomico - forestale
dott. for. marco sangalli borno - bs

il sindaco
alessio rinaldi

claudio nodari architetto
studio di architettura e urbanistica
ordine degli architetti, pianificatori, paesaggisti e conservatori della provincia di brescia n. 544

collaborazione

LEGENDA
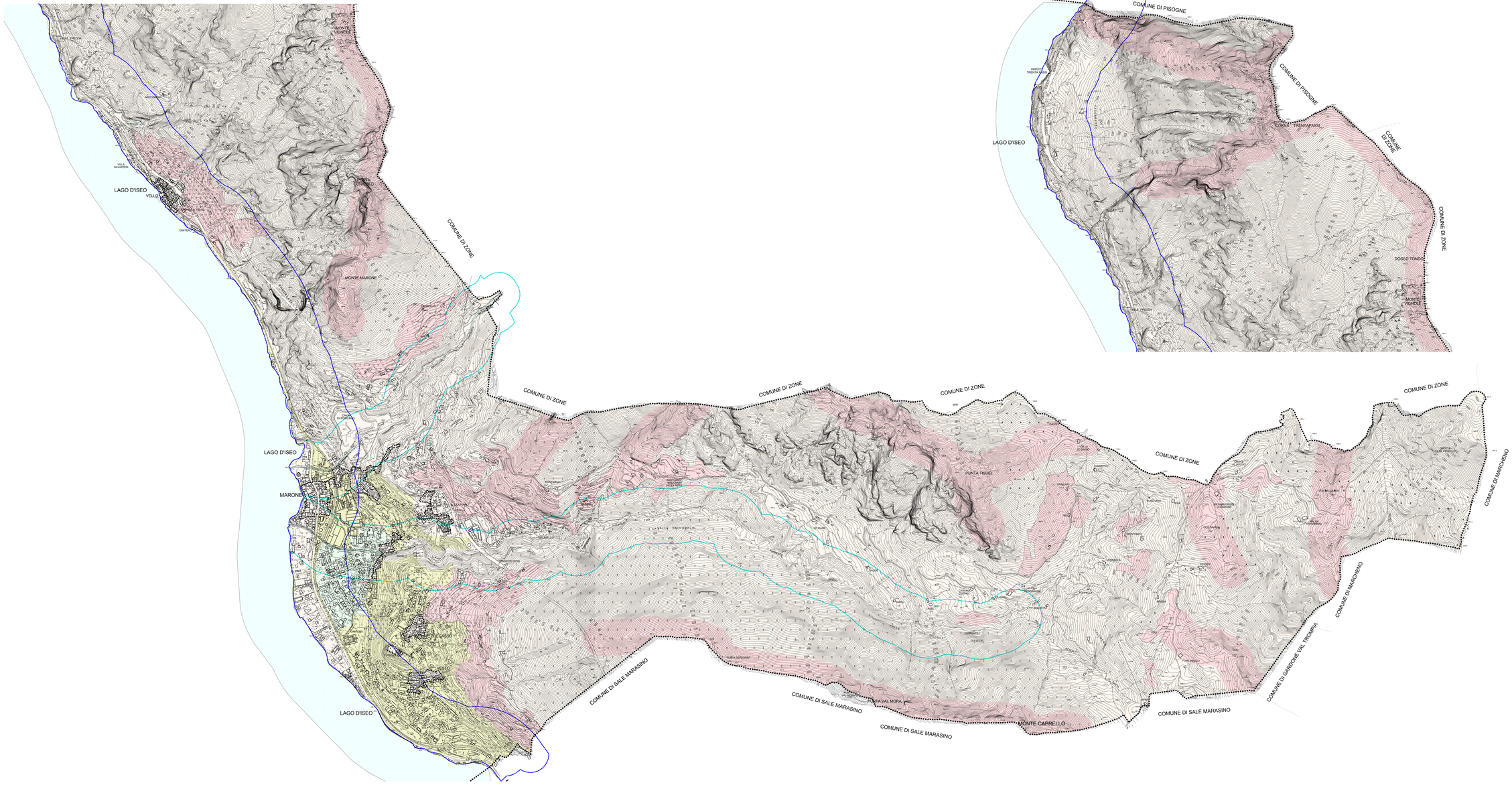
- sensibilità paesistica molto basso
- sensibilità paesistica basso
- sensibilità paesistica medio
- sensibilità paesistica alto
- sensibilità paesistica molto alto
- ambiti delle fasce fluviali (vincoli D.Lgs 42/2004 - art.142, lettera c)
- territori contermini ai laghi (vincoli D.Lgs 42/2004 - art.142, lettera b)
- nuclei di antica formazione
- confine comunale