protocollo

comune di marone

provincia di brescia

Piano di Governo del Territorio

piano dei servizi

reti tecnologiche:
acquedotto e aree metanizzate

ps 4

dicembre 2009
scala 1:5000

ADOTTATO dal Consiglio Comunale con Delibera n° 19 del 15 aprile 2009

APPROVATO dal Consiglio Comunale con Delibera n° 55 del 30 dicembre 2009

aggiornamenti

pianificazione e coordinamento
arch. claudio nodari ♦ arch. maura bellicini ♦ arch. carlo fasser ♦ arch. aniela rivetta

CAUZZI-NODARI-FASSER-RIVETTA-BELLICINI ASSOCIATI STUDIO DI ARCHITETTURA E URBANISTICA 25040 esine - bs - via a. manzoni 57 - tel. e fax 0364 46394	PROVINCIA BERGOMI ASSOCIATI STUDIO DI ARCHITETTURA E URBANISTICA 24121 bergamo - via torretta 1 - tel. e fax 035 4175111	CARTA Maurer STUDIO DI ARCHITETTURA E URBANISTICA 25121 brescia - via s. faustino 31 - tel. e fax 030 3756	CAMPO Associati STUDIO DI ARCHITETTURA E URBANISTICA 25121 brescia - via s. faustino 31 - tel. e fax 030 3756

il responsabile del procedimento
arch. federico daneo

valutazione ambientale strategica
arch. mario manzoni ♦ arch. giorgio manzoni
ing. marcella salvetti ♦ arch. camilla rossi

il sindaco
emilio tosoni

claudio nodari architetto
studio di architettura e urbanistica
25040 esine - bs - via a. manzoni 57 - tel. e fax 0364 46394

collaborazione
dott.for. marco sangalli
ing. marcella salvetti

LEGENDA
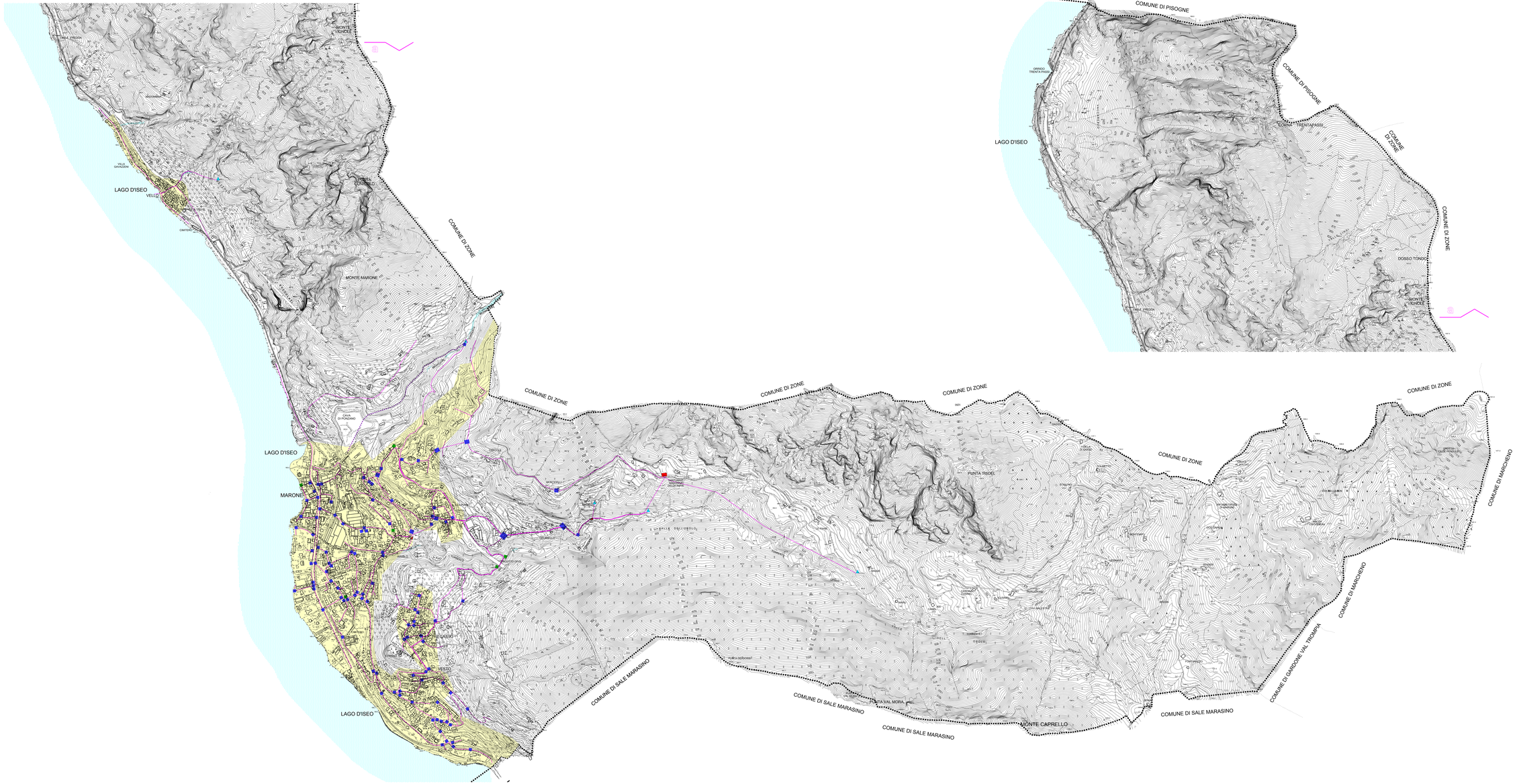
- rete tecnica acquedotto
- pozzetti
- scarichi
- serbatoi
- vasche
- sorgenti
- condotta idrica forzata
- aree metanizzate
- rete ferroviaria
- zone d'acqua
- confine comunale