

Provincia di Brescia

COMUNE DI MARONE

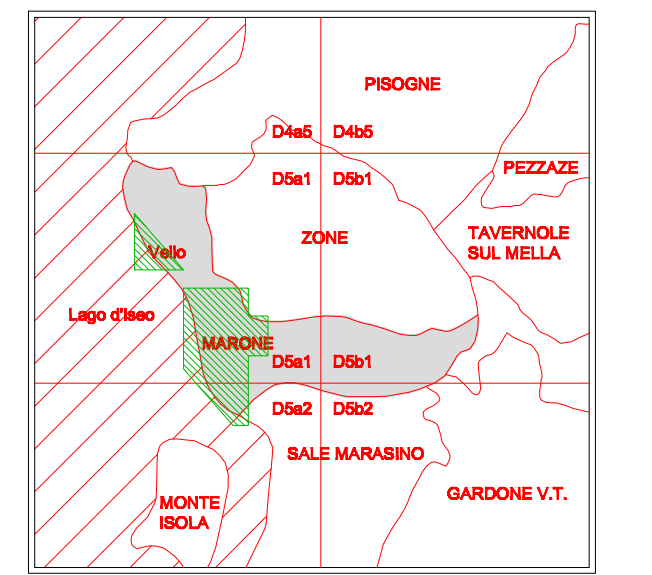

COMPONENTE GEOLOGICA, IDROGEOLOGICA E SISMICA DEL PIANO DI GOVERNO DEL TERRITORIO

D.G.R. n. 81588 del 22.12.2005
D.G.R. n. 87374 del 28/09/2008
(in attuazione dell'art. 51 della L.R. 12/2005)

Professionisti incaricati:
Dr. Geologo Angelo DE PASCALIS
Dr. Geologo Pietro GIUBBINI

ADOSSATO dal Consiglio Comunale con Delibera n° 19
del 15.04.2009
APPROVATO dal Consiglio Comunale con Delibera n° 55
del 30.12.2009

Regione Lombardia

SCALA
1:2.000
DATA
DICEMBRE 2009

CARTA DI SINTESI

TAVOLA
5.1
MARONE
VELLO

Geosys Studio Associato - Via Gamba 26 - 25128 Brescia
tel - fax: 030.5032020 - e-mail: studio.geosys@libero.it



LEGENDA:

AREE VULNERABILI DAL PUNTO DI VISTA DELL'INSTABILITA' DEI VERSANTI

Attivo Quiescente

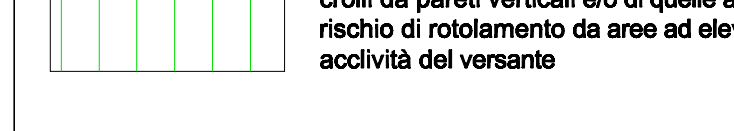
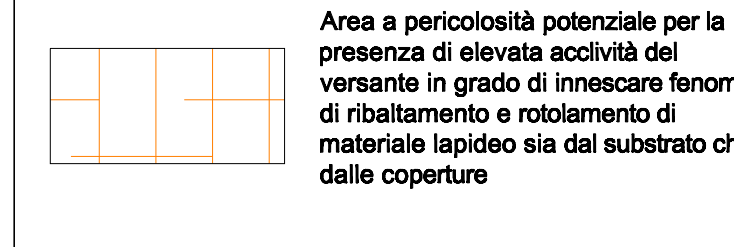
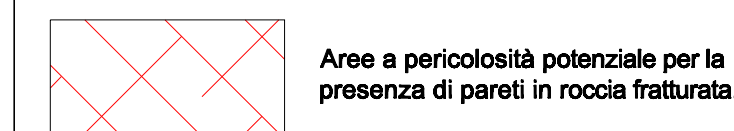
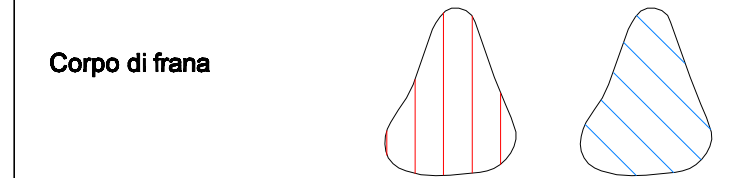

INTERVENTI IN AREE DI DISSESTO O DI PREVENZIONE IN AREE DI DISSESTO POTENZIALE

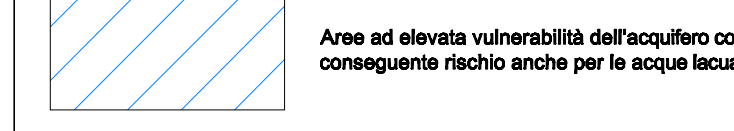

AREE VULNERABILI DAL PUNTO DI VISTA IDROGEOLOGICO

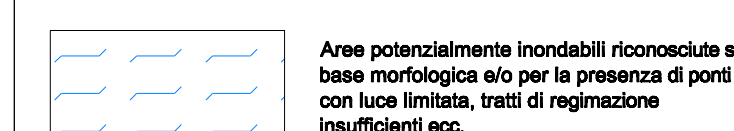
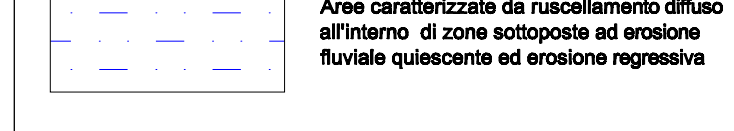

AREE VULNERABILI DAL PUNTO DI VISTA IDRAULICO

