

COMUNE DI MARONE

Provincia di Brescia

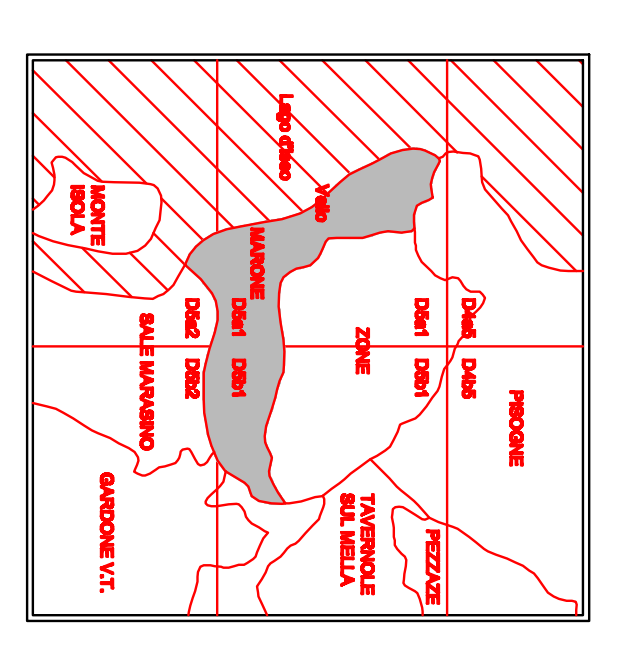

COMPONENTE GEOLOGICA, IDROGEOLOGICA E SISMICA DEL PIANO DI GOVERNO DEL TERRITORIO

D.G.R. n. 9/1989 del 22.12.2008
D.G.R. n. 9/1974 del 28/05/2008
(in attuazione dell'art. 17 della L.R. 12/2009)

Professionisti incaricati:
Dr. Gaetano Angelo DE PASQUALIS
Dr. Gaetano Piero GIUBBINI

ADOPTATO dal Consiglio Comunale con Delibera n° 19
del 15.04.2009
APPROVATO dal Consiglio Comunale con Delibera n° 55
del 30.12.2009

REGIONE LOMBARDA

SCALA: 1:10.000

OGGETTO: **CARTA GEOLOGICA**

DATA: DICEMBRE 2009

TAVOLA: **1**

Geopix Studio Associato - Via Gamba 26 - 25126 Brescia
tel. fax: 030.5020202 - e-mail: studio.geopix@libero.it

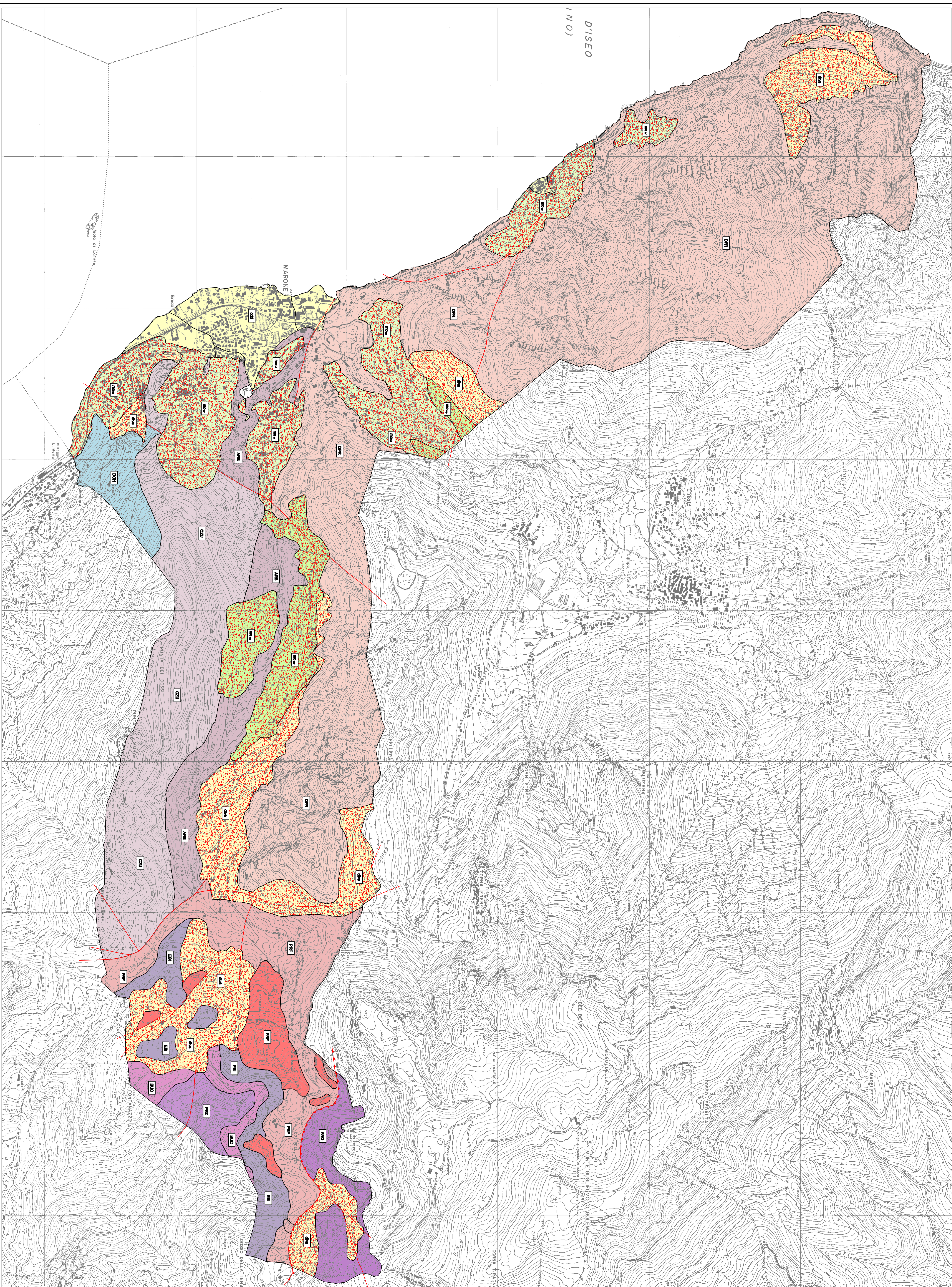

LEGENDA:

Substrato e coperture quaternarie:

- ANS** Calcareo d'origine
- PRZ** Calcareo di Piacenza
- BSIC** Formazione di Barchessini
- SBI** Calcareo di Ebano
- PRF** Porfidi di alta gamma
- ANS** Arenarie della Via Salsola
- SPK** Dolomia Principale
- ANS** Argille di Fivra di Salsola
- COU** Calcareo di Zu
- COH** Dolomia e Conchodon
- MSM** Depositi mesoceni superficiali
- MSM** Depositi mesoceni profondi
- MSM** Depositi mesoceni profondi
- MSM** Depositi di fondovalle e convali
- MSM** Delta di Venesio

Elementi strutturali

- Lineamento strutturale certo
- Lineamento strutturale presunto
- Linee di sottomontamento

Glaciaz. Wurm

Quaternario

Triassico

Mesozoico

Sup.

Med.