

comune di marone

provincia di brescia

Piano Cimiteriale Comunale

vincoli paesaggistici, storici e culturali, epoche di costruzione

vello

ADOTTATO dal Consiglio Comunale con Delibera n° del

APPROVATO dal Consiglio Comunale con Delibera n° del

arch. claudio nodari • arch. maura bellicini • arch. carlo fasser • arch. ariela rivetta

claudio nodari architetto via a. manzoni 57 - 25040 esine - bs ORDINE DEGLI ARCHITETTI DELLA PROVINCIA DI BRESCIA 544	maura bellicini architetto via g. manzoni 57 - 25040 esine - bs ORDINE DEGLI ARCHITETTI DELLA PROVINCIA DI BRESCIA 1265	carlo fasser architetto via bellocchio 4 - 25118 brescia ORDINE DEGLI ARCHITETTI DELLA PROVINCIA DI BRESCIA 1519	ariela rivetta architetto via montegrone 171 - 25128 brescia ORDINE DEGLI ARCHITETTI DELLA PROVINCIA DI BRESCIA 1509
--	--	---	---

claudio nodari architetto

studio di architettura e urbanistica

25040 esine - bs - via a. manzoni 57 - tel. e fax 0364.46394

protocollo

8b

agosto 2012
scala 1:2000 - 1:200

aggiornamenti

il responsabile del procedimento
arch. federico danesi

il sindaco
emilio tosoni

collaboratori

ing. marcella salvetti

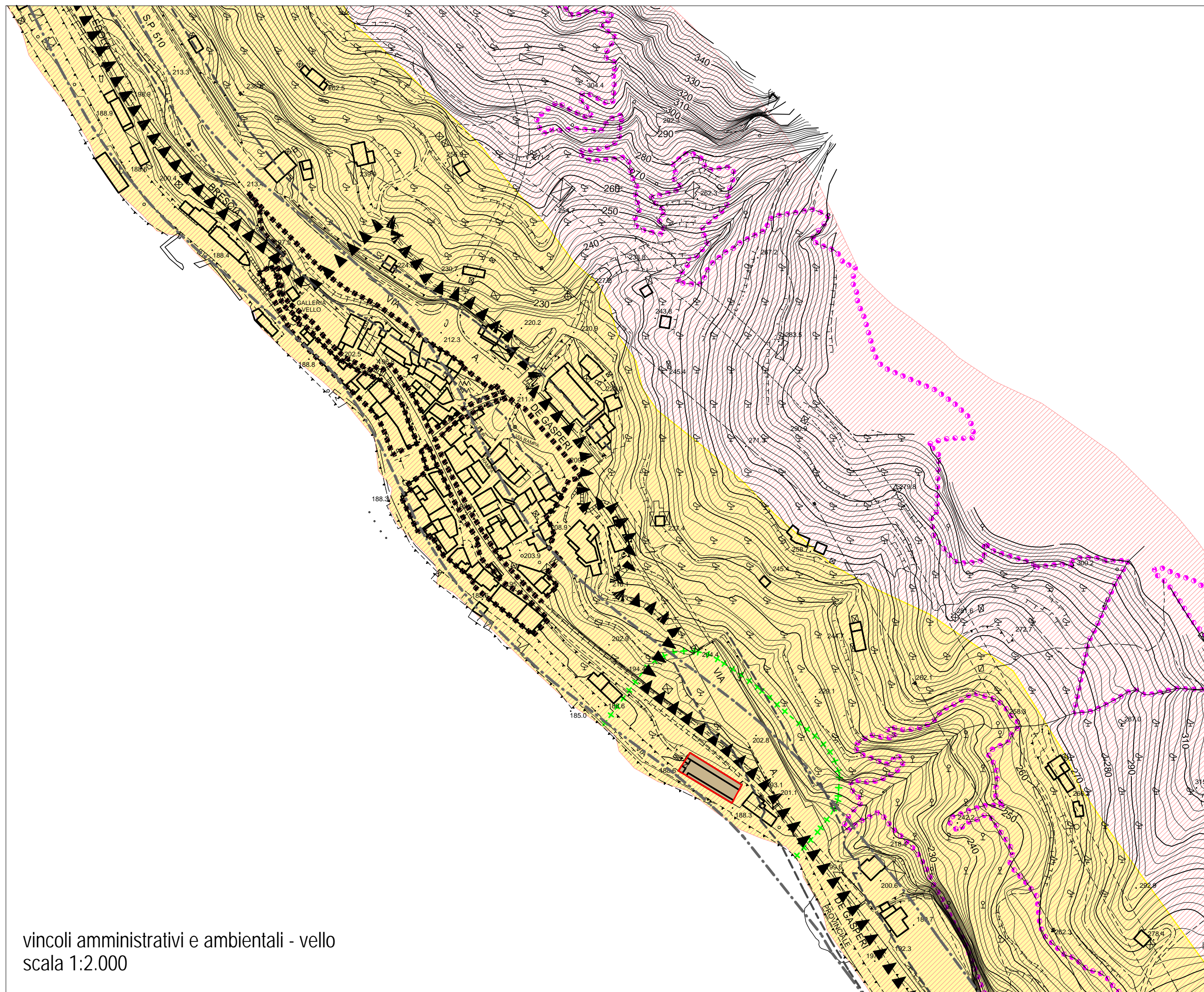

vincoli amministrativi e ambientali - vello
scala 1:2.000

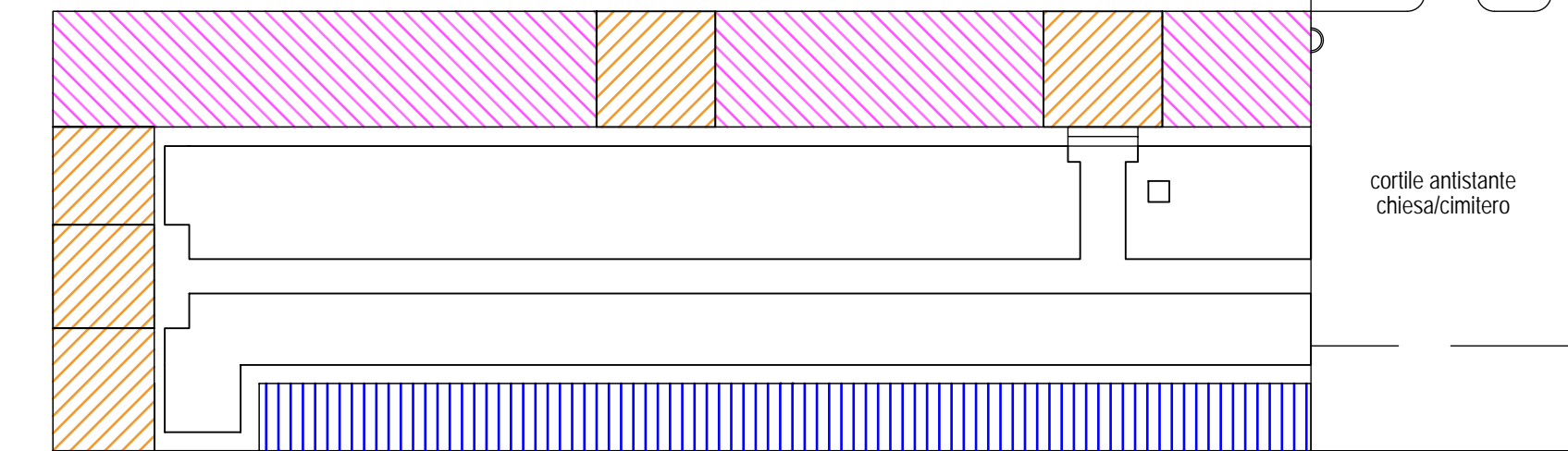

epoche di costruzione - cimitero di vello

scala 1:200

LEGENDA

- | | | | |
|--|---|--|----------------------------|
| | bellezze d'insieme - D.M.29 aprile 1960 | | |
| | territori contermini ai laghi - art.142 D.Lgs.42/2004 lettera d | | |
| | aree A,B escluse dal vincolo fluviale e dall'area di rispetto dei laghi (art. 142 comma 2 lettera a D. Lgs. 22/01/2004 n.42) | | |
| | vincolo paesaggistico: territori coperti da boschi (art. 142 lettera g D.Lgs. 22/01/2004) vincolo forestale (art. L.R. 31/2008) | | |
| | elettrodotti e fascia di rispetto 12m | | |
| | allevamenti e relative fasce di rispetto | | |
| | fascia di rispetto cimiteriale | | |
| | vincolo idrogeologico - (R.D.L. 3267/1923) | | |
| | fascia di rispetto ferroviario (30 m) | | |
| | fascia di rispetto stradale | | |
| | area cimiteriale | | epoche di costruzione |
| | lago, corsi d'acqua | | 1978: ampliamento cimitero |
| | | | 1998: ampliamento cimitero |