

LEGENDA:

GENERALITÀ	PERIMETRAZIONI / VARIE
CONFINE COMUNALE	PL REALIZZATI
CORSI D'ACQUA	PL IN PREVISIONE
VIABILITÀ COMUNALE	PII IN PREVISIONE
VIABILITÀ PROVINCIALE	INFRASTRUTTURE STRADALI IN PREVISIONE:
FERROVIA	STRADA COMUNALE, AMPLIAMENTO
FABBRICATI	STRADA COMUNALE, NUOVA REALIZZAZIONE
MORFOLOGIA DEL TERRENO	STRADA COMUNALE, GALLERIA
Provedimenti autorizzativi rilasciati (informazione fornita dall'UTC e inserita in cartografia successivamente al volo aerofotogrammetrico)	STRADA COMUNALE, NUOVO PONTE
FATTIBILITÀ GEOLOGICA	STRADA COMUNALE, NUOVA ROTATORIA
ZONA 3 (parte)	PERCORSO CICLOPEDONALE, NUOVA REALIZZAZIONE
ZONA 4	Allevatori, stalle
FASCIA A - PAI	Allevatori, stalle (Allevamenti incompatibili - rif. art.34 NTA)
Parco delle miniere	Elettrodotto interrato in fase di realizzazione cavo 202
Parco delle miniere	Elettrodotto interrato in fase di realizzazione cavo 608
Ingressi al Parco delle miniere	Tracciato elettrodotto aereo

NOTA: I provvedimenti autorizzativi rilasciati indicati con il n° 0 sono stati inseriti da confronto con le mappe catastali su indicazione dell'Ufficio Tecnico Comunale

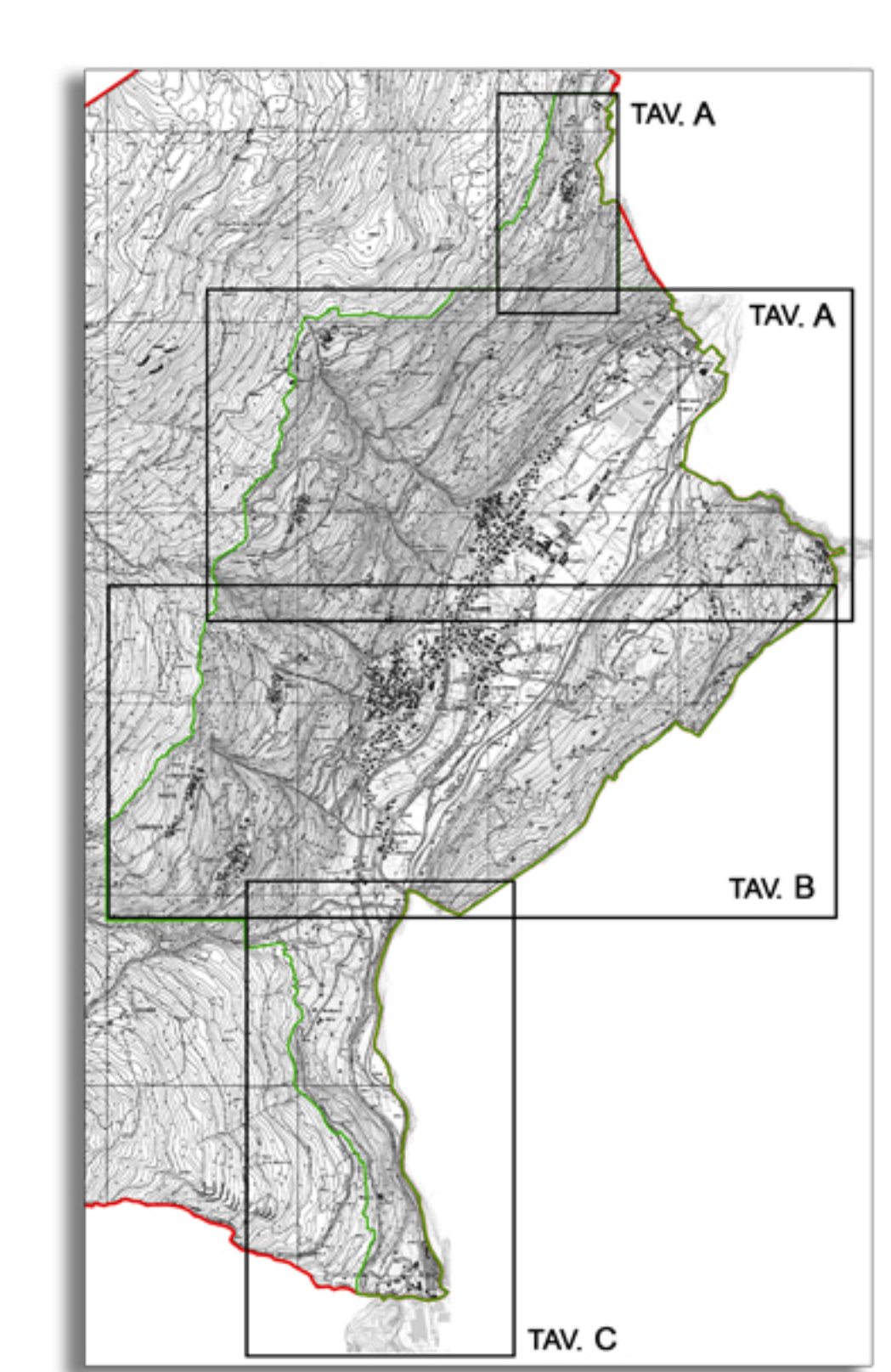

DENOMINAZIONE DI ZONA

(Rif. Piano delle Regole - Piano dei Servizi)

TESSUTO URBANO CONSOLIDATO

- Perimetrazione Tessuto Urbano Consolidato

INSEDIAMENTI ABITATIVI

- NUCLEI DI ANTICA FORMAZIONE
 - Perimetri Nuclei di Antica Formazione
 - Nuclei di Antica Formazione - ZONA A-R (N.T.A. art.24)
 - Nuclei di rilevanza ambientale - sistema delle baite e degli alpeggi - ZONA A1-RT (N.T.A. art.25)
- TESSUTO URBANO CONSOLIDATO: AREE EDIFICATE E AREE DI COMPLEMENTAMENTO
 - Tessuto residenziale consolidato di fondovalle - ZONA B-R (N.T.A. art.26)
 - Tessuto residenziale consolidato delle frazioni - ZONA B1-r (N.T.A. art.27)
 - Tessuto produttivo consolidato a P.I.P. vigente - ZONA PPV/DC (N.T.A. art.28)
 - Tessuto produttivo e commerciale consolidato - ZONA DC (N.T.A. art.29)
- TESSUTO URBANO CONSOLIDATO: AREE ED IMMOBILI PER SERVIZI
 - Aree a standard urbanistici residenziali
 - Realizzati
 - In previsione
 - Aree a standard urbanistici produttivi - ZONA SR (N.T.A. art.32)
 - Realizzati
 - In previsione
 - Impianti Tecnologici
 - Aree per impianti tecnologici - ZONA IT (N.T.A. art.33)

(Rif. Piano delle Regole)

FASCE DI RISPETTO / LINEE DI ARRETRAMENTO

- Fascia di Rispetto Strada
- Fascia di Rispetto Ferrovia
- Fascia di Rispetto Elettrodotto
- Fascia di Rispetto Cimiteriale da Delibere ASL
- Perimetro area cimiteriale
- Fascia di rispetto depuratore - 100 m
- Fascia di Rispetto Sorgenti: 200 m

(Rif. Documento di Piano)

AMBITI DI TRASFORMAZIONE

- Aree di trasformazione residenziale - ZONA AT-R (N.T.A. art.30)
- Aree di trasformazione produttive - commerciali - ZONA AT-DC (N.T.A. art.31)
- Perimetrazione aree di trasformazione
- Fasce inedificabili relative all'esecuzione di opere di mitigazione

(Rif. Piano delle Regole)

AREE DESTINATE ALL'AGRICOLTURA

- Aree agricole - ZONA E (N.T.A. art.35)
- Pescicoltura - ZONA E (N.T.A. art.35)

(Rif. Piano delle Regole)

AREE DI VALORE PAESAGGISTICO - AMBIENTALE - ECOLOGICO

- Aree di tutela Paesistico Ambientale 1 - ZONA TP1 (N.T.A. art.36)
- Aree di tutela Paesistico Ambientale 2 - ZONA TP1 (N.T.A. art.36)
- Aree Boscate interne al Parco dell'Adamello (operante solo per le zone di iniziativa comunale (ZIC) - art.22 NTA Parco dell'Adamello) - ZONA TP2 (N.T.A. art.37)
- Aree Boscate rilevate sul PIF Valle Camonica - ZONA TP2 (N.T.A. art.37)
- Perimetrazione Parco dell'Adamello - ZONA TP3 (N.T.A. art.38)
- Ambiti di elevata naturalità (art.17 PPR Lombardia)

(Rif. Piano delle Regole)

AREE NON SOGGETTE A TRASFORMAZIONE URBANISTICA

- Aree inedificabili - ZONA TP4 (N.T.A. art.39)

- NOTE RELATIVE ALL'AZZONAMENTO DEL PGT**
- AREA INEDIFICABILE ESTERNA AD AT-R7
 - LOTTI PRIVI DI VOLUMETRIA PROPRIA
 - PISTA CICLABILE IN AT-R7
 - STRADA IN AT-R7

CONSORZIO BACINO IMBRIFERO MONTANO DI VALLE CAMONICA
 ESECUZIONE: DURAZZANI s.r.l. - Firenze
 IRTEF s.r.l. - Firenze
 AERMAP s.r.l. - Firenze
 Ripresa aerea eseguita il 23-05 e il 21-06-2000
 Collaudata dall'Ufficio Cartografico della Provincia di Brescia
 Cartografia aggiornata alla data su cartiglio con i provvedimenti autorizzativi rilasciati.

Comune di Malonno
 Provincia di Brescia

P.G.T.
 Piano di Governo del Territorio
 Piano delle Regole - PdR

OGGETTO:
 Uso del suolo per il territorio comunale

APPROVAZIONE

Progettista: dott. arch. Filippo Renoldi Collaboratore: dott. arch. Caterina Borghi

Il Commissario:
 Il Segretario:
 Adozione:
 Approvazione:

Frazione: Scala: 1:2.000 Tavola: **2B3**

Data: 22/06/2015 Timbro Firma

Renoldi
 via N. Tommaseo, 8 - 21047 SARONNO (VA) tel. +39-0296703305 fax +39-0296249514 e-mail: info@renoldi.it
 dottore architetto Filippo Renoldi, dottore architetto Caterina Borghi, geometra Sabina Castiglioni, dottore architetto Milano Tortorelli