



**Comune di MALONNO**  
Provincia di Brescia

# P.G.T.

Piano di  
Governò  
del Territorio

## Piano delle Regole - PdR

Allegato 7 – Rilievo e classificazione del  
patrimonio edilizio esistente

APPROVAZIONE

TOMO 7 A9 – Nuclei di Antica Formazione  
Frazione Lava

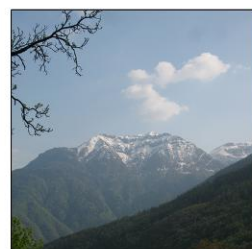
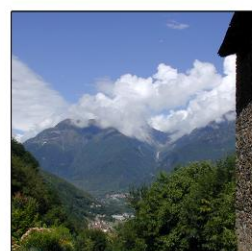

Redazione a cura di:

Dott. Arch. Filippo Renoldi  
Via Niccolò Tommaseo, 8  
21047 Saronno (VA)

Collaboratore:

Dott. Arch. Caterina Borghi

Il Commissario:

Il Segretario:

Adozione:

Approvazione:

U.R.	Classe edilizia	U.R.	Classe edilizia	U.R.	Classe edilizia
1	<del>C</del>	41	B.1	81	C
2	<del>C</del>	42	B.1	82	AB.3
3	<del>C</del>	43	B.1	83	B.1
4	B.1	44	C	84	B.1
5	C	45	A.3	85	B.1
6	SR	46	AB.3	86	B.1
7	C	47	<del>C</del>	87	B.1
8	C	48	<del>C</del>	88	A.3
9	A.2	49	B.1	89	A.3
10	B.3	50	C	90	B.3
11	A.3	51	B.1	91	C
12	C	52	C	92	AB.3
13	AB.3	53	A.3	93	A.3
14	B.1	54	AB.3	94	C
15	A.3	55	B.1	95	C
16	C	56	B.1	96	D.2
17	A.3	57	B.2	97	<del>C</del>
18	C	58a	C	98	A.2
19	B.3	58b	B.1	99	<del>C</del>
20a	B.3	59	B.1	100	<del>C</del>
20b	C	60	A.3	101	B.3
21	C	61	C	102	A.2
22	A.3	62	B.2	103	B.1
23	AB.2	63	A.2	104	D.2
24	B.2	64	B.1	105	B.1
25	A.3	65	C	106	B.1
26	B.1	66	C	107	C
27	C	67	C	108	B.1
28	B.1	68	C	109	R
29	B.1	69	AB.1		
30	C	70	C		
31	A.3	71	C		
32	AB.2	72	C		
33	B.1	73	C		
34	B.1	74	C		
35	B.1	75	B.1		
36	B.1	76	AB.3		
37	C	77	B.1		
38	C	78	C		
39	C	79	C		
40	B.2	80	C		

**NOTA:** Gli edifici barrati sono stati stralciati a seguito di rettifica in fase di approvazione

Data rilievo: 14.09.2006  
Aggiornamenti: 22.07.2010

Rilevatori: arch. F. Renoldi, arch. C. Borghi, arch. D. Di Martino

Tabella sintetica delle unità di rilevamento di classe edilizia- C

UNITÀ DI RILEVAMENTO	UBICAZIONE	NUM. CIVICO	RIF. FOTO N.	N. PIANI	DESTINAZIONE D'USO	PERTINENZE
<b>4</b>	<del>via Miravalle, via Lava</del>	<del>1, 3-10</del>	<del>1, 2, 3</del>	<del>3</del>	<del>Residenza</del>	<del>Cortile e giardino</del>
<b>2</b>	via Lava	12, 14	4, 5, 6	3 + St + Sint	Residenza	Cortile e giardino
<b>3</b>	via Stradello Salvagni	snc	7, 8	2 + Sint	Residenza	Cortile
<b>5</b>	via Stradello Salvagni	1	9	1	Commercio	nessuna
<b>7</b>	via Stradello Salvagni	3	10, 11, 12	4	Residenza	nessuna
<b>8</b>	via Stradello Salvagni	snc	13, 14, 15	3	Residenza	Cortile
<b>12</b>	via Stradello Salvagni	snc	16	3 + St	Residenza	Giardino
<b>16</b>	via Cantoni	snc	17, 18	4	Residenza	Giardino
<b>18</b>	via Cantoni	18	19, 20		Residenza	nessuna
<b>20b</b>	via Cantoni	20	21, 22, 23	3 + St + Sint	Residenza	Area verde
<b>21</b>	via Cantoni	22, 24	24, 25	3 + St + Sint	Residenza	Area verde
<b>27</b>	via Stretta	15, 17	26, 27	3	Residenza	Area verde
<b>30</b>	via Rasegotti	6	28, 29	2 + St + Sint	Residenza	Area ingresso, area verde
<b>37</b>	via Cantoni	19	30, 31, 32	3	Residenza	nessuna
<b>38</b>	via Lava	snc	33, 34	3	Residenza e box	nessuna

Data rilievo: 13.09.2006

Aggiornamenti:

Rilevatori: arch. F. Renoldi, arch. C. Borghi, arch. D. Di Martino

Tabella sintetica delle unità di rilevamento di classe edilizia- C

UNITÀ DI RILEVAMENTO	UBICAZIONE	NUM. CIVICO	RIF. FOTO N.	N. PIANI	DESTINAZIONE D'USO	PERTINENZE
<b>39</b>	via Lava	21, 23, 25	35, 36, 37, 38	3 + St + Sint	Residenza	nessuna
<b>44</b>	via Degli Orti	2, 4, 6	39, 40, 41, 42	3 + St	Residenza e box	Cortile
<b>47</b>	via Lava	53, 55	43, 44, 45	3 + St + Sint	Residenza	Area-verde
<b>48</b>	via Lava	58	46, 47, 48	3 + St + Sint	Residenza	Area-verde
<b>50</b>	via Lava	54, 56	49	3 + St + Sint	Residenza	Cortile
<b>52</b>	via Lava	30	50	2 + St	Residenza	Cortile
<b>58a</b>	via Manfredina	snc	51, 52	3	Residenza	Giardino, terrapieno
<b>61</b>	via Manfredina	11	53, 54, 55	1/2 + St	Residenza	nessuna
<b>65</b>	Via Cortivi	28, 30	56, 57	2 + St + Sint	Residenza	Orto
<b>66</b>	Via Cortivi	26	58, 59	2 + St + Sint	Residenza	nessuna
<b>67</b>	Via Cortivi	20, 22	60	2 + St + Sint	Residenza	Terrazzo
<b>68</b>	Via Cortivi	18	61	2 + St + Sint	Residenza	Area antistante
<b>70</b>	Via Cortivi	14, 16	62, 63	2 + St + Sint	Residenza	nessuna
<b>71</b>	via Cortivi	37	64, 65	2 + St + Sint	Residenza	Area verde
<b>72</b>	via Lava	31, 33, 35	66, 67	1/3	Residenza, garage, deposito	nessuna

Data rilievo: 13.09.2006

Aggiornamenti:

Rilevatori: arch. F.Renoldi, arch. C. Borghi, arch. D. Di Martino



Tabella sintetica delle unità di rilevamento di classe edilizia- C

UNITÀ DI RILEVAMENTO	UBICAZIONE	NUM. CIVICO	RIF. FOTO N.	N. PIANI	DESTINAZIONE D'USO	PERTINENZE
73	via Lava	27, 29	68, 69	2 + St + Sint	Residenza, garage	nessuna
74	via Del Ponte	2	70, 71, 72	2 + St + Sint	Residenza	Area verde
78	via Cortivi (cortile)	8	73	3	Residenza	Cortile
79	via Cortivi	27	74, 75	2 + St + Sint	Deposito	nessuna
80	via Cortivi	23, 25	76	2 + St + Sint	Residenza	Area antistante
81	via Cortivi	21	77, 78, 79	1 + St + Sint	Residenza	Area antistante
91	via Nuova (cortile)	snc	80	3/4	Residenza	Cortile
94	via Cortivi	19	81, 82	2	Residenza	Area verde
95	via Cortivi	17	83	3	Residenza	Giardino
97	Strada privata	4	84, 85, 86	3 + St	Residenza	Strada privata, area verde
99	via Don B. Pelonioli	snc	87, 88, 89	3 + St	Residenza, commercio	Cortile, area verde
100	via Lava	7	90, 91	3	Residenza	Giardine
107	via Cortivi	snc	92, 93, 94	2 + St + Sint	Residenza	Giardino

Data rilievo: 13.09.2006

Aggiornamenti:

Rilevatori: arch. F. Renoldi, arch. C. Borghi, arch. D. Di Martino

**RILIEVO FOTOGRAFICO**

Unità di rilevamento 1 (rif. foto n.1)

Unità di rilevamento 1 (rif. foto n.2)

Unità di rilevamento 1 (rif. foto n.3)

Unità di rilevamento 2 (rif. foto n.4)

Unità di rilevamento 2 (rif. foto n.5)

Unità di rilevamento 2 (rif. foto n.6)

**RILIEVO FOTOGRAFICO**

Unità di rilevamento 3 (rif. foto n.7)



Unità di rilevamento 3 (rif. foto n.8)



Unità di rilevamento 5 (rif. foto n.9)



Unità di rilevamento 7 (rif. foto n.10)



Unità di rilevamento 7 (rif. foto n.11)

Unità di rilevamento 7 (rif. foto n.12)

**RILIEVO FOTOGRAFICO**



Unità di rilevamento 8 (rif. foto n.13)



Unità di rilevamento 8 (rif. foto n.14)



Unità di rilevamento 8 (rif. foto n.15)



Unità di rilevamento 12 (rif. foto n.16)



Unità di rilevamento 16 (rif. foto n.17)



Unità di rilevamento 16 (rif. foto n.18)



**RILIEVO FOTOGRAFICO**



Unità di rilevamento 18 (rif. foto n.19)



Unità di rilevamento 18 (rif. foto n.20)



Unità di rilevamento 20b (rif. foto n.21)



Unità di rilevamento 20b (rif. foto n.22)



Unità di rilevamento 20b (rif. foto n.23)



Unità di rilevamento 21 (rif. foto n.24)

**RILIEVO FOTOGRAFICO**



Unità di rilevamento 21 (rif. foto n.25)



Unità di rilevamento 27 (rif. foto n.26)



Unità di rilevamento 27 (rif. foto n.27)



Unità di rilevamento 30 (rif. foto n.28)



Unità di rilevamento 30 (rif. foto n.29)



Unità di rilevamento 37 (rif. foto n.30)



**RILIEVO FOTOGRAFICO**



Unità di rilevamento 37 (rif. foto n.31)



Unità di rilevamento 37 (rif. foto n.32)



Unità di rilevamento 38 (rif. foto n.33)



Unità di rilevamento 38 (rif. foto n.34)



Unità di rilevamento 39 (rif. foto n.35)



Unità di rilevamento 39 (rif. foto n.36)

**RILIEVO FOTOGRAFICO**



Unità di rilevamento 39 (rif. foto n.37)



Unità di rilevamento 39 (rif. foto n.38)



Unità di rilevamento 44 (rif. foto n.39)



Unità di rilevamento 44 (rif. foto n.40)



Unità di rilevamento 44 (rif. foto n.41)



Unità di rilevamento 44 (rif. foto n.42)



**RILIEVO FOTOGRAFICO**

~~Unità di rilevamento 47 (rif. foto n.43)~~

~~Unità di rilevamento 47 (rif. foto n.44)~~

~~Unità di rilevamento 47 (rif. foto n.45)~~

~~Unità di rilevamento 48 (rif. foto n.46)~~

~~Unità di rilevamento 48 (rif. foto n.47)~~

~~Unità di rilevamento 48 (rif. foto n.48)~~

**RILIEVO FOTOGRAFICO**



Unità di rilevamento 50 (rif. foto n.49)



Unità di rilevamento 52 (rif. foto n.50)



Unità di rilevamento 58a (rif. foto n.51)



Unità di rilevamento 58a (rif. foto n.52)



Unità di rilevamento 61 (rif. foto n.53)



Unità di rilevamento 61 (rif. foto n.54)

**RILIEVO FOTOGRAFICO**



Unità di rilevamento 61 (rif. foto n.55)



Unità di rilevamento 65 (rif. foto n.56)



Unità di rilevamento 65 (rif. foto n.57)



Unità di rilevamento 66 (rif. foto n.58)



Unità di rilevamento 66 (rif. foto n.59)



Unità di rilevamento 67 (rif. foto n.60)



**RILIEVO FOTOGRAFICO**



Unità di rilevamento 68 (rif. foto n.61)



Unità di rilevamento 70 (rif. foto n.62)



Unità di rilevamento 70 (rif. foto n.63)



Unità di rilevamento 71 (rif. foto n.64)



Unità di rilevamento 71 (rif. foto n.65)



Unità di rilevamento 72 (rif. foto n.66)

**RILIEVO FOTOGRAFICO**



Unità di rilevamento 72 (rif. foto n.67)



Unità di rilevamento 73 (rif. foto n.68)



Unità di rilevamento 73 (rif. foto n.69)



Unità di rilevamento 74 (rif. foto n.70)



Unità di rilevamento 74 (rif. foto n.71)



Unità di rilevamento 74 (rif. foto n.72)



**RILIEVO FOTOGRAFICO**



Unità di rilevamento 78 (rif. foto n.73)



Unità di rilevamento 79 (rif. foto n.74)



Unità di rilevamento 79 (rif. foto n.75)



Unità di rilevamento 80 (rif. foto n.76)



Unità di rilevamento 81 (rif. foto n.77)



Unità di rilevamento 81 (rif. foto n.78)

**RILIEVO FOTOGRAFICO**



Unità di rilevamento 81 (rif. foto n.79)



Unità di rilevamento 91 (rif. foto n.80)



Unità di rilevamento 94 (rif. foto n.81)



Unità di rilevamento 94 (rif. foto n.82)



Unità di rilevamento 95 (rif. foto n.83)

~~Unità di rilevamento 97 (rif. foto n.84)~~

**RILIEVO FOTOGRAFICO**

~~Unità di rilevamento 97 (rif. foto n.85)~~

~~Unità di rilevamento 97 (rif. foto n.86)~~

~~Unità di rilevamento 99 (rif. foto n.87)~~

~~Unità di rilevamento 99 (rif. foto n.88)~~

~~Unità di rilevamento 99 (rif. foto n.89)~~

~~Unità di rilevamento 100 (rif. foto n.90)~~



**RILIEVO FOTOGRAFICO**



Unità di rilevamento 107 (rif. foto n.92)



Unità di rilevamento 107 (rif. foto n.93)



Unità di rilevamento 107 (rif. foto n.94)

**STRALCIATO**

**STRALCIATO**

**STRALCIATO**

**DATI EDILIZI**

Livelli:	3
di cui sottotetto	<input type="checkbox"/>
di cui seminterrato	<input checked="" type="checkbox"/>
più interrato:	<input type="checkbox"/>
Fronti liberi:	4
Prospicienti:	n.1 su via Stradello Salvagni n.3 su area di pertinenza
Unità immobiliari presunte:	/

**DESTINAZIONE D'USO**

Edificio attualmente inutilizzato

**PERTINENZE**

- Area a verde

**CLASSI DI EDILIZIA**

- Edilizia storica minore diffusa a prevalente vocazione residenziale - B.1

**ELEMENTI STORICI CARATTERIZZANTI**

- muratura M.1.b

**Note:** Facciata esterna vincolata nel rapporto pieni/vuoti (vd. Scheda foto)

**AMBITI DI PROBLEMATICITÀ**

- AP. 1 - Aggiunta e/o integrazioni di elementi non storici (scala in c.a, aperture incoerenti)
- AP. 4 - Utilizzo di intonaco cementizio su tutta la facciata
- AP. 5 - Sostituzione del manto di copertura
- AP. 6 - Impianti incoerenti

**MAPPA DELLE UNITÀ DI RILEVAMENTO**

**SCHEMA PLANIMETRICO**

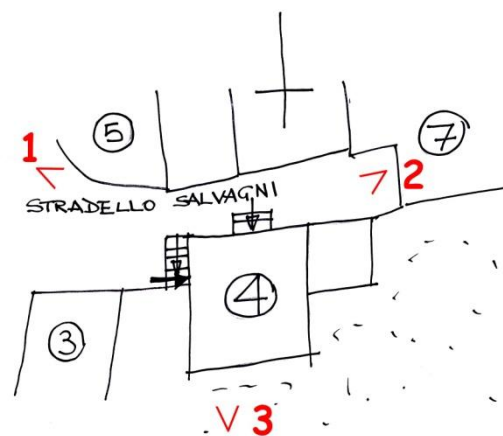

**RILIEVO FOTOGRAFICO**



VISTA 1



VISTA 2



## CLASSI DI EDILIZIA

- Edilizia di recente edificazione, ristrutturazione totale e/o parziale su antico sedime
- Unità immobiliari presunte: /

**Note:** Si rimanda alla tabella sintetica delle unità di rilevamento di classe edilizia C, con il relativo rilievo fotografico

## CLASSI DI EDILIZIA

- Edilizia a carattere religioso, SR

**Note:** Si rimanda alla tabella sintetica delle unità di rilevamento di classe edilizia SR, con il relativo rilievo fotografico



## CLASSI DI EDILIZIA

- Edilizia di recente edificazione, ristrutturazione totale e/o parziale su antico sedime
- Unità immobiliari presunte: 2

**Note:** Si rimanda alla tabella sintetica delle unità di rilevamento di classe edilizia C, con il relativo rilievo fotografico

## CLASSI DI EDILIZIA

- Edilizia di recente edificazione, ristrutturazione totale e/o parziale su antico sedime
- Unità immobiliari presunte: 1

**Note:** Si rimanda alla tabella sintetica delle unità di rilevamento di classe edilizia C, con il relativo rilievo fotografico

**DATI EDILIZI**

Livelli:	2
di cui sottotetto	<input type="checkbox"/>
di cui seminterrato	<input type="checkbox"/>
più interrato:	<input type="checkbox"/>
Fronti liberi:	2
Prospicienti:	n.2 su area di pertinenza
Fronti totalmente in aderenza:	n.2 controterra
Unità immobiliari presunte:	/

**DESTINAZIONE D'USO**

Unica:

- Deposito

**PERTINENZE**

- Area a verde/cortile

**CLASSI DI EDILIZIA**

- Edilizia storica minore a prevalente vocazione rurale – A2

**ELEMENTI STORICI CARATTERIZZANTI**

- |             |                 |
|-------------|-----------------|
| • muratura  | M.1.a / M.1.b   |
| • copertura | C.1 (struttura) |

**Note:****AMBITI DI PROBLEMATICITÀ**

- AP. 2 - Integrazione muratura storica con tamponamento in blocchi
- AP. 5 - Sostituzione parziale del manto di copertura (manto in lamiera)

**MAPPA DELLE UNITÀ DI RILEVAMENTO**

**SCHEMA PLANIMETRICO**



**RILIEVO FOTOGRAFICO**



VISTA 1



VISTA 2

**DATI EDILIZI**

Livelli:	3
di cui sottotetto	<input checked="" type="checkbox"/>
di cui seminterrato	<input type="checkbox"/>
più interrato:	<input checked="" type="checkbox"/>
Fronti liberi:	2
Prospicienti:	n.2 su area di pertinenza
Fronti totalmente in aderenza:	n.1 a unità edilizia n.12 n.1 a unità edilizia n.13
Unità immobiliari presunte:	2

**DESTINAZIONE D'USO**

Unica:

- Residenziale

**PERTINENZE**

- Area a verde/cortile

**CLASSI DI EDILIZIA**

- Edilizia storica minore diffusa a prevalente vocazione residenziale - B.3

**ELEMENTI STORICI CARATTERIZZANTI**

- muratura M.1.b
- solai a vista S.1.a
- portali e porte P.1.f / P.2.n
- finestre F.1.v (no davanzale) / F.2.a

**Note:****AMBITI DI PROBLEMATICITÀ**

- AP. 1 - Aggiunta e/o integrazioni di elementi non storici (balcone in c.a)
- AP. 2 - Integrazione muratura storica con tamponamento in mattoni e blocchi
- AP. 5 - Sostituzione parziale del manto di copertura
- AP. 7 - Aggiunta e/o integrazioni di volumi

Data rilievo: 13.09.2006

Aggiornamenti:

Rilevatori: arch. F. Renoldi, arch. C. Borghi, arch. D. Di Martino

**MAPPA DELLE UNITÀ DI RILEVAMENTO**

**SCHEMA PLANIMETRICO**

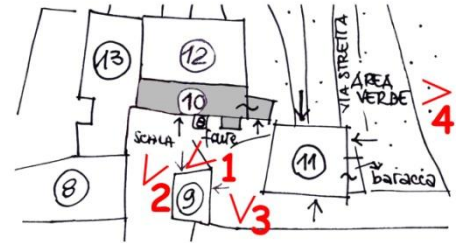
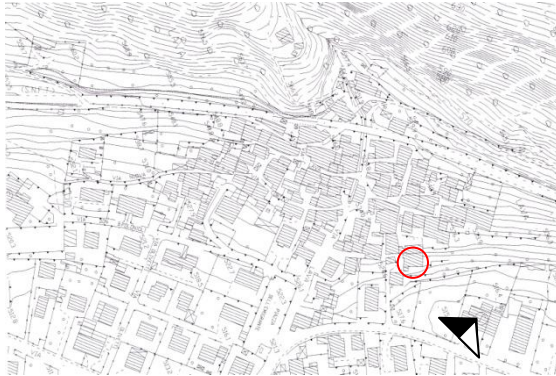

**RILIEVO FOTOGRAFICO**



VISTA 1



VISTA 2



VISTA 3



VISTA 4

Data rilievo: 13.09.2006

Aggiornamenti:

Rilevatori: arch. F. Renoldi, arch. C. Borghi, arch. D. Di Martino

**DATI EDILIZI**

Livelli:	2
di cui sottotetto	<input checked="" type="checkbox"/>
di cui seminterrato	<input type="checkbox"/>
più interrato:	<input checked="" type="checkbox"/>
Fronti liberi:	4
Prospicienti:	n.1 su vicolo di via Stradello Salvagli n.2 su area di pertinenza n.1 su via Stretta
Unità immobiliari presunte:	/

**DESTINAZIONE D'USO**

Unica:

- Deposito

**PERTINENZE**

- Area a verde/cortile

**CLASSI DI EDILIZIA**

- Edilizia storica minore a prevalente vocazione rurale – A.3

**ELEMENTI STORICI CARATTERIZZANTI**

- muratura M.1.a

**Note:****AMBITI DI PROBLEMATICITÀ**

- AP. 1 - Aggiunta e/o integrazioni di elementi non storici (basculante in lamiera)
- AP. 3 - Rappezzi discontinui di malta cementizia
- AP. 5 - Sostituzione parziale del manto di copertura in lamiera



**MAPPA DELLE UNITÀ DI RILEVAMENTO**

**SCHEMA PLANIMETRICO**

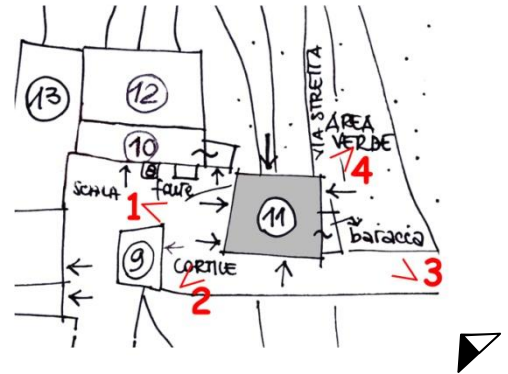

**RILIEVO FOTOGRAFICO**



VISTA 1



VISTA 2



VISTA 3



VISTA 4

Data rilievo: 13.09.2006

Aggiornamenti:

Rilevatori: arch. F. Renoldi, arch. C. Borghi, arch. D. Di Martino



## CLASSI DI EDILIZIA

- Edilizia di recente costruzione ad uso prevalentemente residenziale: edifici nuovi, edilizia già oggetto di interventi di ristrutturazione totale e/o parziale, interventi di ricostruzione su antico sedime

**Note:** Si rimanda alla tabella sintetica delle unità di rilevamento di classe edilizia C, con il relativo rilievo fotografico

**Note:** Edificio oggetto di intervento edilizio in corso

**DATI EDILIZI**

Livelli:	3
di cui sottotetto	<input checked="" type="checkbox"/>
di cui seminterrato	<input type="checkbox"/>
più interrato:	<input type="checkbox"/>
Fronti liberi:	2
Prospicienti:	n.1 su area di pertinenza n.1 su area di altra proprietà
Fronti totalmente in aderenza:	n.1 a unità edilizia n.8
Fronti parzialmente in aderenza:	n.1 a unità edilizia n.10 n.1 ad unità edilizia n.12
Unità immobiliari presunte:	/

**DESTINAZIONE D'USO**

- Edificio attualmente inutilizzato

**PERTINENZE**

- Area a verde/cortile

**CLASSI DI EDILIZIA**

- Edilizia storica minore a vocazione promiscua rurale/residenziale - AB.3

**ELEMENTI STORICI CARATTERIZZANTI**

- muratura M.1.a / M.1.b
- solai a vista S.1.a
- copertura C.1

**Note:****AMBITI DI PROBLEMATICITÀ**

- AP. 3 - Rappezzi discontinui di malta cementizia
- AP. 5 - Sostituzione parziale del manto di copertura in lamiera

**MAPPA DELLE UNITÀ DI RILEVAMENTO**

**SCHEMA PLANIMETRICO**

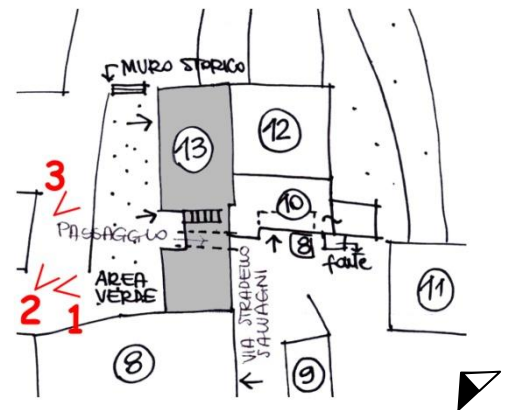
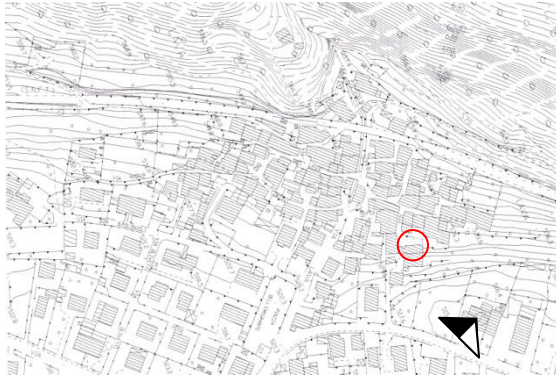

**RILIEVO FOTOGRAFICO**



VISTA 1



VISTA 2



VISTA 3

Data rilievo: 13.09.2006

Aggiornamenti:

Rilevatori: arch. F.Renoldi, arch. C. Borghi, arch. D. Di Martino

**DATI EDILIZI**

Livelli:	3
di cui sottotetto	<input checked="" type="checkbox"/>
di cui seminterrato	<input type="checkbox"/>
più interrato:	<input type="checkbox"/>
Fronti liberi:	3
Prospicienti:	n.1 su vicolo n.2 su area di pertinenza
Fronti totalmente in aderenza:	n.1 a unità edilizia n.15
Unità immobiliari presunte:	2

**DESTINAZIONE D'USO**

Unica:

- Residenziale

**PERTINENZE**

- Area a verde/cortile

**CLASSI DI EDILIZIA**

- Edilizia storica minore diffusa a prevalente vocazione residenziale - B.1

**ELEMENTI STORICI CARATTERIZZANTI**

- muratura M.1.a
- copertura C.1 (struttura)

**Note:****AMBITI DI PROBLEMATICITÀ**

- AP. 1 - Aggiunta e/o integrazioni di elementi non storici (balcone in c.a)
- AP. 4 - Intonaco cementizio su tutta la facciata
- AP. 5 - Sostituzione totale del manto di copertura (lamiera)
- AP. 6 - Incoerenza degli impianti tecnologici
- AP. 7 - Aggiunta e/o integrazioni di volumi

Data rilievo: 13.09.2006

Aggiornamenti:

Rilevatori: arch. F. Renoldi, arch. C. Borghi, arch. D. Di Martino

**MAPPA DELLE UNITÀ DI RILEVAMENTO**

**SCHEMA PLANIMETRICO**



**RILIEVO FOTOGRAFICO**



VISTA 1



VISTA 2



VISTA 3



**DATI EDILIZI**

Livelli:	2
di cui sottotetto	<input checked="" type="checkbox"/>
di cui seminterrato	<input type="checkbox"/>
più interrato:	<input checked="" type="checkbox"/>
Fronti liberi:	2
Prospicienti:	n.1 su vicolo n.1 su via Cantoni
Fronti totalmente in aderenza:	n.1 a unità edilizia n.14 n.1 a unità edilizia n.16
Unità immobiliari presunte:	/

**DESTINAZIONE D'USO**

Unica:

- Deposito

**PERTINENZE****CLASSI DI EDILIZIA**

- Edilizia storica minore a prevalente vocazione rurale – A.3

**ELEMENTI STORICI CARATTERIZZANTI**

- |                   |                 |
|-------------------|-----------------|
| • muratura        | M.1.a / M.1.b   |
| • copertura       | C.1 (struttura) |
| • portali e porte | P.1.o           |

**Note:****AMBITI DI PROBLEMATICITÀ**

- AP. 3 - Rappezzi discontinui di malta cementizia
- AP. 5 - Sostituzione totale del manto di copertura (marsigliesi)
- AP. 7 - Aggiunta di volume

**MAPPA DELLE UNITÀ DI RILEVAMENTO**

**SCHEMA PLANIMETRICO**

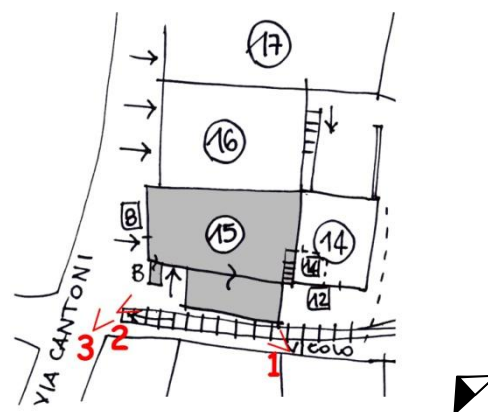

**RILIEVO FOTOGRAFICO**



VISTA 1



VISTA 2



VISTA 3

Data rilievo: 13.09.2006

Aggiornamenti:

Rilevatori: arch. F.Renoldi, arch. C. Borghi, arch. D. Di Martino

## CLASSI DI EDILIZIA

- Edilizia di recente edificazione, ristrutturazione totale e/o parziale su antico sedime
- Unità immobiliari presunte: 2

**Note:** Si rimanda alla tabella sintetica delle unità di rilevamento di classe edilizia C, con il relativo rilievo fotografico

**DATI EDILIZI**

Livelli:	2
di cui sottotetto	<input type="checkbox"/>
di cui seminterrato	<input type="checkbox"/>
più interrato:	<input checked="" type="checkbox"/>
Fronti liberi:	2
Prospicienti:	n.1 su via Cantoni n.1 su area di pertinenza
Fronti totalmente in aderenza:	n.1 a unità edilizia n.18
Fronti parzialmente in aderenza:	n.1 a unità edilizia n.16
Unità immobiliari presunte:	/

**DESTINAZIONE D'USO**

Unica:

- Deposito

**PERTINENZE****CLASSI DI EDILIZIA**

- Edilizia storica minore a prevalente vocazione rurale – A.3

**ELEMENTI STORICI CARATTERIZZANTI**

- muratura M.1.a
- copertura C.1
- portali e porte P.1.o

**Note:****AMBITI DI PROBLEMATICITÀ**

- AP. 1 - Aggiunta e/o integrazioni di elementi non storici (portale in ferro)
- AP. 4 - Intonaco cementizio su tutta la facciata

**MAPPA DELLE UNITÀ DI RILEVAMENTO**

**SCHEMA PLANIMETRICO**

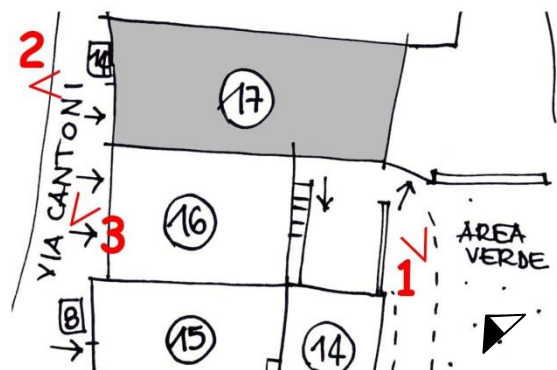

**RILIEVO FOTOGRAFICO**



VISTA 1



VISTA 2



VISTA 3

Data rilievo: 13.09.2006

Aggiornamenti:

Rilevatori: arch. F. Renoldi, arch. C. Borghi, arch. D. Di Martino



## CLASSI DI EDILIZIA

- Edilizia di recente edificazione, ristrutturazione totale e/o parziale su antico sedime
- Unità immobiliari presunte: 1

**Note:** Si rimanda alla tabella sintetica delle unità di rilevamento di classe edilizia C, con il relativo rilievo fotografico

**DATI EDILIZI**

Livelli:	2
di cui sottotetto	<input type="checkbox"/>
di cui seminterrato	<input type="checkbox"/>
più interrato:	<input type="checkbox"/>
Fronti liberi:	2
Prospicienti:	n.1 su via Cantoni n.1 su area di pertinenza
Fronti totalmente in aderenza:	n.1 a unità edilizia n.20° n.1 controterra
Unità immobiliari presunte:	/

**DESTINAZIONE D'USO**

Unica:

- Deposito

**PERTINENZE**

- Area a verde/cortile

**CLASSI DI EDILIZIA**

- Edilizia storica minore diffusa a prevalente vocazione residenziale - B.3

**ELEMENTI STORICI CARATTERIZZANTI**

- muratura M.1.b

**Note:****AMBITI DI PROBLEMATICITÀ**

- AP. 3 - Rappezzì discontinui di malta cementizia
- AP. 5 - Sostituzione totale del manto di copertura
- AP. 7 - Aggiunta e/o integrazioni di volumi

**MAPPA DELLE UNITÀ DI RILEVAMENTO**

**SCHEMA PLANIMETRICO**

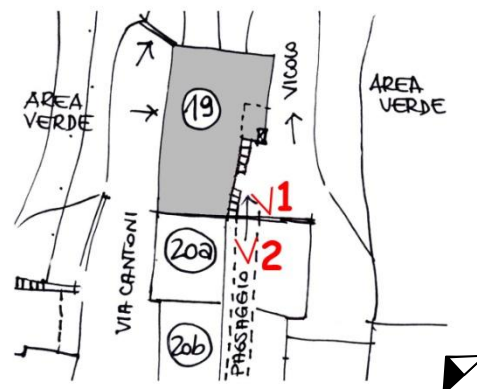

**RILIEVO FOTOGRAFICO**



VISTA 1



VISTA 2

**DATI EDILIZI**

Livelli:	3
di cui sottotetto	<input type="checkbox"/>
di cui seminterrato	<input type="checkbox"/>
più interrato:	<input type="checkbox"/>
Fronti liberi:	2
Prospicienti:	n.1 su via Cantoni n.1 su area di altra proprietà
Fronti totalmente in aderenza:	n.1 a unità edilizia n.20b
Fronti parzialmente in aderenza:	n.1 a unità edilizia n.19
Unità immobiliari presunte:	/

**DESTINAZIONE D'USO**

- Edificio attualmente inutilizzato

**PERTINENZE**

- Area a verde/cortile

**CLASSI DI EDILIZIA**

- Edilizia storica minore diffusa a prevalente vocazione residenziale - B.3

**ELEMENTI STORICI CARATTERIZZANTI**

- |                   |                     |
|-------------------|---------------------|
| • muratura        | M.1.a / M.1.b       |
| • solai a vista   | S.1.a / S.1.c / S.2 |
| • portali e porte | P.1.f / P.1.m       |
| • finestre        | F.1.h               |

**Note:****AMBITI DI PROBLEMATICITÀ**

- AP. 3 - Rappezzì discontinui di malta cementizia
- AP. 5 - Sostituzione totale del manto di copertura

**MAPPA DELLE UNITÀ DI RILEVAMENTO**

**SCHEMA PLANIMETRICO**



**RILIEVO FOTOGRAFICO**



VISTA 1



VISTA 2



VISTA 3

Data rilievo: 13.09.2006

Aggiornamenti:

Rilevatori: arch. F. Renoldi, arch. C. Borghi, arch. D. Di Martino



## CLASSI DI EDILIZIA

- Edilizia di recente edificazione, ristrutturazione totale e/o parziale su antico sedime
- Unità immobiliari presunte: 2

**Note:** Si rimanda alla tabella sintetica delle unità di rilevamento di classe edilizia C, con il relativo rilievo fotografico

## CLASSI DI EDILIZIA

- Edilizia di recente edificazione, ristrutturazione totale e/o parziale su antico sedime
- Unità immobiliari presunte: 2

**Note:** Si rimanda alla tabella sintetica delle unità di rilevamento di classe edilizia C, con il relativo rilievo fotografico

**DATI EDILIZI**

Livelli:	3
di cui sottotetto	<input checked="" type="checkbox"/>
di cui seminterrato	<input type="checkbox"/>
più interrato:	<input checked="" type="checkbox"/>
Fronti liberi:	1
Prospicienti:	n.1 su area di pertinenza
Fronti totalmente in aderenza:	n.1 controterra n.1 a unità edilizia n.24 n.1 a unità edilizia n.21/24
Unità immobiliari presunte:	/

**DESTINAZIONE D'USO**

Unica:

- Deposito

**PERTINENZE**

- Area a verde/cortile

**CLASSI DI EDILIZIA**

- Edilizia storica minore a prevalente vocazione rurale – A.3

**ELEMENTI STORICI CARATTERIZZANTI**

- muratura M.1.a
- copertura C.1 (struttura)
- portali e porte P.1.f / P.1.o
- finestre F.2.a

**Note:****AMBITI DI PROBLEMATICITÀ**

- AP. 5 - Sostituzione totale del manto di copertura (marsigliesi)
- AP. 6 - Incoerenza degli impianti tecnologici
- AP. 8 - Aggiunta di tettoia

**MAPPA DELLE UNITÀ DI RILEVAMENTO**

**SCHEMA PLANIMETRICO**

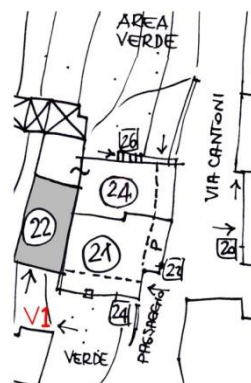
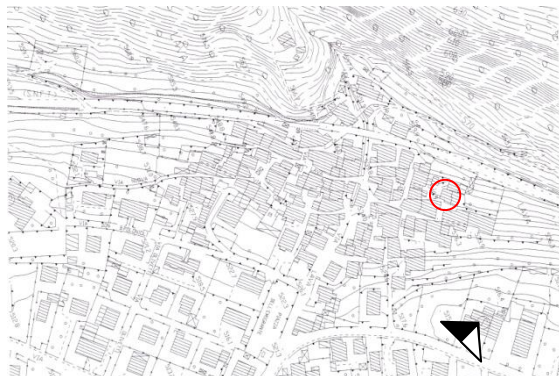

**RILIEVO FOTOGRAFICO**



VISTA 1

**DATI EDILIZI**

Livelli:	3
di cui sottotetto	<input checked="" type="checkbox"/>
di cui seminterrato	<input type="checkbox"/>
più interrato:	<input type="checkbox"/>
Fronti liberi:	4
Prospicienti:	n.3 su area di pertinenza n.1 su area di proprietà comune
Unità immobiliari presunte:	/

**DESTINAZIONE D'USO**

Unica:

- Deposito

**PERTINENZE**

- Area a verde/cortile

**CLASSI DI EDILIZIA**

- Edilizia storica minore a vocazione promiscua rurale/residenziale - AB.2

**ELEMENTI STORICI CARATTERIZZANTI**

- |             |                      |
|-------------|----------------------|
| • muratura  | M.1.b                |
| • copertura | C.1 (struttura)      |
| • finestre  | F.1.w (no davanzale) |

**Note:****AMBITI DI PROBLEMATICITÀ**

- AP. 1 - Aggiunta e/o integrazioni di elementi non storici (balcone in cemento)
- AP. 5 - Sostituzione totale del manto di copertura (marsigliesi)
- AP. 7 - Aggiunta e/o integrazioni di volumi
- AP. 8 - Aggiunta di tettoia



**MAPPA DELLE UNITÀ DI RILEVAMENTO**

**SCHEMA PLANIMETRICO**

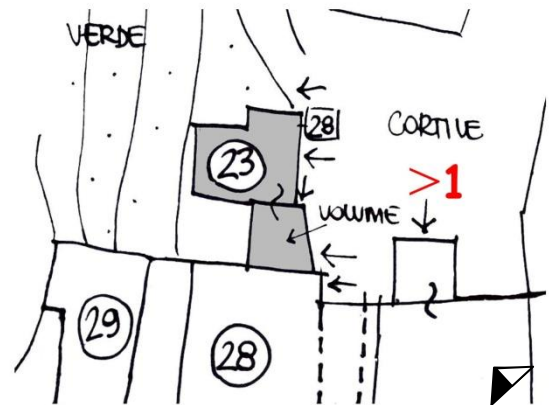
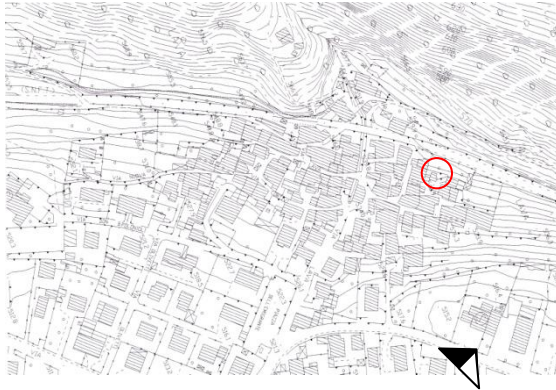

**RILIEVO FOTOGRAFICO**



VISTA 1

**DATI EDILIZI**

Livelli:	3/4
di cui sottotetto	<input checked="" type="checkbox"/>
di cui seminterrato	<input type="checkbox"/>
più interrato:	<input checked="" type="checkbox"/>
Fronti liberi:	2
Prospicienti:	n.1 su via Cantoni n.1 su area di pertinenza
Fronti totalmente in aderenza:	n.1 a unità edilizia n.21/22 n.1 controterra
Unità immobiliari presunte:	/

**DESTINAZIONE D'USO**

Unica:

- Deposito

**PERTINENZE**

- Area a verde/cortile

**CLASSI DI EDILIZIA**

- Edilizia storica minore diffusa a prevalente vocazione residenziale - B.2

**ELEMENTI STORICI CARATTERIZZANTI**

- muratura M.1.a / M.1.b
- portali e porte P.1.d / P.1.f
- finestre F.1.p
- scale Sc.1.a

**Note:**

### **AMBITI DI PROBLEMATICITÀ**

- AP. 2 - Integrazione muratura storica con tamponamento in blocchi
- AP. 3 - Rappezzi discontinui di malta cementizia
- AP. 5 - Sostituzione totale del manto di copertura
- AP. 6 - Incoerenza degli impianti tecnologici
- AP. 7 - Aggiunta e/o integrazioni di volumi
- AP. 8 - Aggiunta di baracca

**MAPPA DELLE UNITÀ DI RILEVAMENTO**

**SCHEMA PLANIMETRICO**

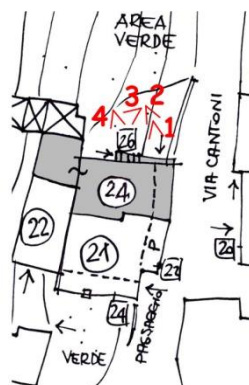
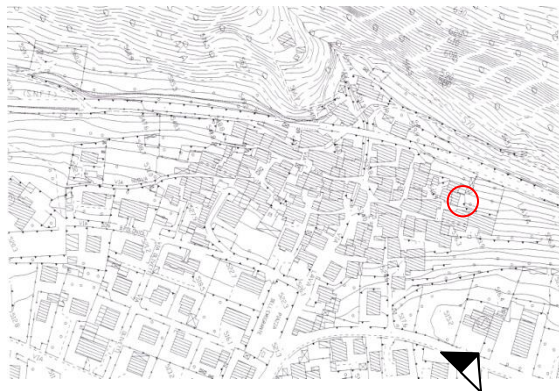

**RILIEVO FOTOGRAFICO**



VISTA 1



VISTA 2



VISTA 3



VISTA 4

Data rilievo: 13.09.2006

Aggiornamenti:

Rilevatori: arch. F.Renoldi, arch. C. Borghi, arch. D. Di Martino

**DATI EDILIZI**

Livelli:	3/4
di cui sottotetto	<input checked="" type="checkbox"/>
di cui seminterrato	<input type="checkbox"/>
più interrato:	<input checked="" type="checkbox"/>
Fronti liberi:	3
Prospicienti:	n.3 su via Cantoni
Fronti totalmente in aderenza:	n.1 a unità edilizia n.26
Unità immobiliari presunte:	/

**DESTINAZIONE D'USO**

Unica:

- Deposito

**PERTINENZE****CLASSI DI EDILIZIA**

- Edilizia storica minore a prevalente vocazione rurale – A.3

**ELEMENTI STORICI CARATTERIZZANTI**

- |                   |                 |
|-------------------|-----------------|
| • muratura        | M.1.a           |
| • copertura       | C.1 (struttura) |
| • portali e porte | P.1.f / P.1.o   |
| • finestre        | F.2.a           |

**Note:****AMBITI DI PROBLEMATICITÀ**

- AP. 5 - Sostituzione parziale del manto di copertura in lamiera
- AP. 6 - Incoerenza degli impianti tecnologici



**MAPPA DELLE UNITÀ DI RILEVAMENTO**

**SCHEMA PLANIMETRICO**

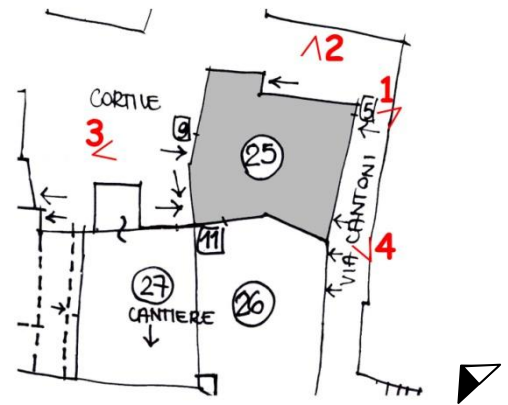
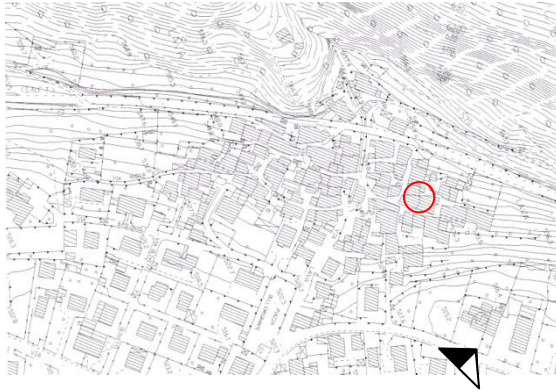

**RILIEVO FOTOGRAFICO**



VISTA 1



VISTA 2



VISTA 3



VISTA 4

**DATI EDILIZI**

Livelli:	4
di cui sottotetto	<input checked="" type="checkbox"/>
di cui seminterrato	<input type="checkbox"/>
più interrato:	<input checked="" type="checkbox"/>
Fronti liberi:	2
Prospicienti:	n.1 su via Stretta n.1 su via Cantoni
Fronti totalmente in aderenza:	n.1 a unità edilizia n.26 n.1 a unità edilizia n.27
Unità immobiliari presunte:	2

**DESTINAZIONE D'USO**

Unica:

- Residenziale

**PERTINENZE****CLASSI DI EDILIZIA**

- Edilizia storica minore diffusa a prevalente vocazione residenziale - B.1

**ELEMENTI STORICI CARATTERIZZANTI**

- muratura M.1.b

**Note:****AMBITI DI PROBLEMATICITÀ**

- AP. 1 - Aggiunta e/o integrazioni di elementi non storici (tapparelle, balcone in c.a)
- AP. 5 - Sostituzione parziale del manto di copertura
- AP. 6 - Incoerenza degli impianti tecnologici
- AP. 8 - Aggiunta di tettoia

**MAPPA DELLE UNITÀ DI RILEVAMENTO**

**SCHEMA PLANIMETRICO**

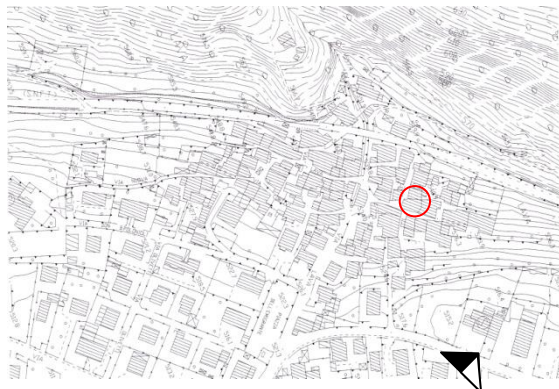

**RILIEVO FOTOGRAFICO**



VISTA 1



VISTA 2



VISTA 3



VISTA 4

## CLASSI DI EDILIZIA

- Edilizia di recente costruzione ad uso prevalentemente residenziale: edifici nuovi, edilizia già oggetto di interventi di ristrutturazione totale e/o parziale, interventi di ricostruzione su antico sedime

**Note:** Si rimanda alla tabella sintetica delle unità di rilevamento di classe edilizia C, con il relativo rilievo fotografico

**Note:** Edificio oggetto di intervento edilizio in corso

**DATI EDILIZI**

Livelli:	3
di cui sottotetto	<input type="checkbox"/>
di cui seminterrato	<input type="checkbox"/>
più interrato:	<input type="checkbox"/>
Fronti liberi:	1
Prospicienti:	n.1 su via Stretta
Fronti totalmente in aderenza:	n.1 a unità edilizia n.27 n.1 a unità edilizia n.29
Fronti parzialmente in aderenza:	n.1 a unità edilizia n.23
Unità immobiliari presunte:	1

**DESTINAZIONE D'USO**

Unica:

- Residenziale

**PERTINENZE****CLASSI DI EDILIZIA**

- Edilizia storica minore diffusa a prevalente vocazione residenziale - B.1

**ELEMENTI STORICI CARATTERIZZANTI**

- muratura M.1.b
- portali e porte P.1.f
- finestre F.2.a

**Note:**



### **AMBITI DI PROBLEMATICITÀ**

- AP. 1 - Aggiunta e/o integrazioni di elementi non storici (porta in alluminio e vetro, balcone in c.a)
- AP. 2 - Integrazione muratura storica con tamponamento in mattoni
- AP. 4 - Intonaco cementizio su tutta la facciata
- AP. 5 - Sostituzione parziale del manto di copertura
- AP. 6 - Incoerenza degli impianti tecnologici

**MAPPA DELLE UNITÀ DI RILEVAMENTO**

**SCHEMA PLANIMETRICO**

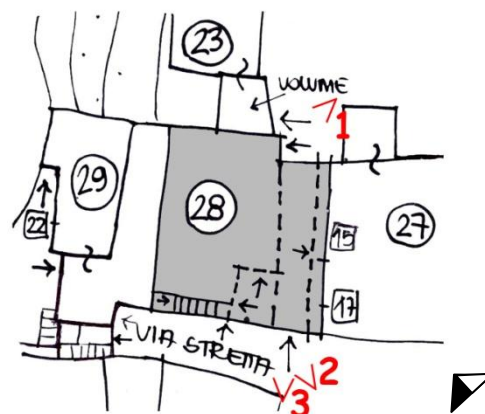
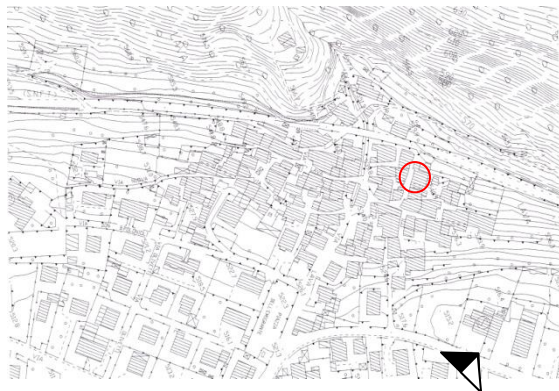

**RILIEVO FOTOGRAFICO**



VISTA 1



VISTA 2



VISTA 3

**DATI EDILIZI**

Livelli:	3/4
di cui sottotetto	<input checked="" type="checkbox"/>
di cui seminterrato	<input type="checkbox"/>
più interrato:	<input checked="" type="checkbox"/>
Fronti liberi:	3
Prospicienti:	n.1 su via Stretta n.2 su area di pertinenza
Fronti totalmente in aderenza:	n.1 a unità edilizia n.28
Unità immobiliari presunte:	1

**DESTINAZIONE D'USO**

Unica:

- Residenziale

**PERTINENZE**

- Area a verde/cortile

**CLASSI DI EDILIZIA**

- Edilizia storica minore diffusa a prevalente vocazione residenziale - B.1

**ELEMENTI STORICI CARATTERIZZANTI**

- muratura M.1.b
- portali e porte P.1.f

**Note:****AMBITI DI PROBLEMATICITÀ**

- AP. 2 - Integrazione muratura storica con tamponamento in mattoni e blocchi
- AP. 3 - Rappezzi discontinui di malta cementizia
- AP. 5 - Sostituzione parziale del manto di copertura

**MAPPA DELLE UNITÀ DI RILEVAMENTO**

**SCHEMA PLANIMETRICO**

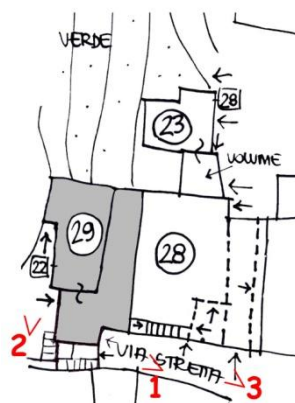
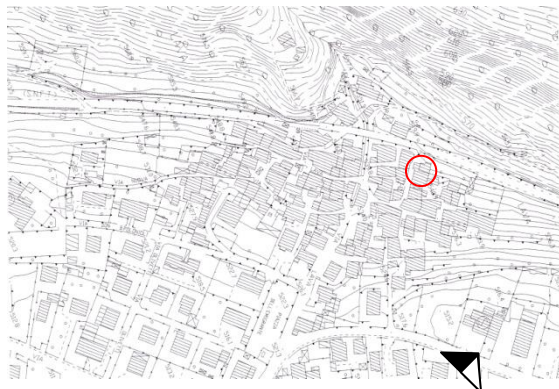

**RILIEVO FOTOGRAFICO**



VISTA 1



VISTA 2



VISTA 3

## CLASSI DI EDILIZIA

- Edilizia di recente edificazione, ristrutturazione totale e/o parziale su antico sedime
- Unità immobiliari presunte: 2

**Note:** Si rimanda alla tabella sintetica delle unità di rilevamento di classe edilizia C, con il relativo rilievo fotografico



**DATI EDILIZI**

Livelli:	2
di cui sottotetto	<input type="checkbox"/>
di cui seminterrato	<input type="checkbox"/>
più interrato:	<input type="checkbox"/>
Fronti liberi:	1
Prospicienti:	n.1 su via Stretta
Fronti totalmente in aderenza:	n.1 a unità edilizia n.32 n.1 a unità edilizia n.34
Fronti parzialmente in aderenza:	n.1 a unità edilizia n.30
Unità immobiliari presunte:	/

**DESTINAZIONE D'USO**

Unica:

- Deposito

**PERTINENZE****CLASSI DI EDILIZIA**

- Edilizia storica minore a prevalente vocazione rurale – A.3

**ELEMENTI STORICI CARATTERIZZANTI**

- muratura M.1.a / M.1.b
- copertura C.1 (struttura)
- portali e porte P.1.m / P.1.o

**Note:****AMBITI DI PROBLEMATICITÀ**

- AP. 5 - Sostituzione parziale del manto di copertura in lamiera
- AP. 6 - Incoerenza degli impianti tecnologici
- AP. 8 - Aggiunta di tettoia in plexiglass

**MAPPA DELLE UNITÀ DI RILEVAMENTO**

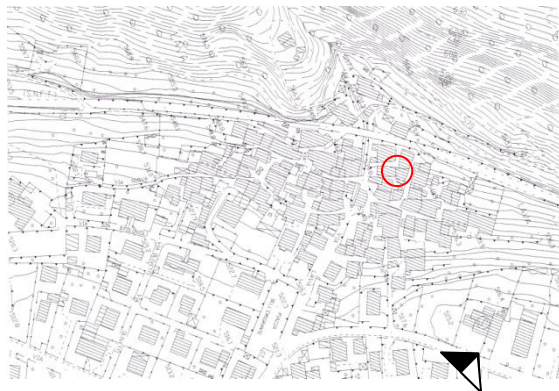

**SCHEMA PLANIMETRICO**

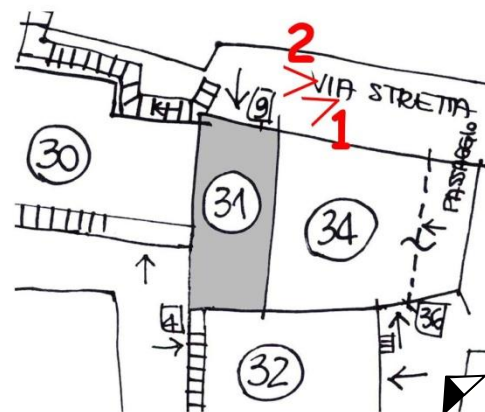

**RILIEVO FOTOGRAFICO**



VISTA 1



VISTA 2

**DATI EDILIZI**

Livelli:	2
di cui sottotetto	<input type="checkbox"/>
di cui seminterrato	<input type="checkbox"/>
più interrato:	<input type="checkbox"/>
Fronti liberi:	2
Prospicienti:	n.1 su via Rasegotti n.1 su via Cantoni
Fronti totalmente in aderenza:	n.1 a unità edilizia n.31/34 n.1 a unità edilizia n.33
Unità immobiliari presunte:	/

**DESTINAZIONE D'USO**

Unica:

- Deposito

**PERTINENZE****CLASSI DI EDILIZIA**

- Edilizia storica minore a vocazione promiscua rurale/residenziale - AB.2

**ELEMENTI STORICI CARATTERIZZANTI**

- muratura M.1.a
- copertura C.1 (struttura)
- portali e porte P.1.m / P.1.o

**Note:****AMBITI DI PROBLEMATICITÀ**

- AP. 5 - Sostituzione parziale del manto di copertura in lamiera

**MAPPA DELLE UNITÀ DI RILEVAMENTO**

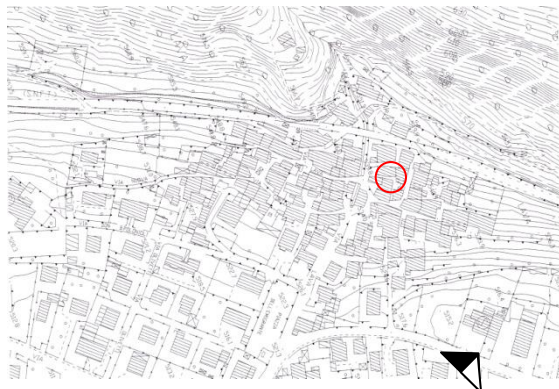

**SCHEMA PLANIMETRICO**



**RILIEVO FOTOGRAFICO**



VISTA 1



VISTA 2

**DATI EDILIZI**

Livelli:	4
di cui sottotetto	<input checked="" type="checkbox"/>
di cui seminterrato	<input type="checkbox"/>
più interrato:	<input checked="" type="checkbox"/>
Fronti liberi:	3
Prospicienti:	n.1 su via Rasegotti n.1 su via Cantoni n.1 su via Degli Orti
Fronti totalmente in aderenza:	n.1 a unità edilizia n.32
Unità immobiliari presunte:	2

**DESTINAZIONE D'USO**

Unica:

- Residenziale

**PERTINENZE****CLASSI DI EDILIZIA**

- Edilizia storica minore diffusa a prevalente vocazione residenziale - B.1

**ELEMENTI STORICI CARATTERIZZANTI**

- muratura M.1.b
- portali e porte P.1.f

**Note:****AMBITI DI PROBLEMATICITÀ**

- AP. 1 - Aggiunta e/o integrazioni di elementi non storici (balconi in c.a, tapparelle)
- AP. 4 - Intonaco cementizio su tutta la facciata
- AP. 5 - Sostituzione totale del manto di copertura
- AP. 6 - Incoerenza degli impianti tecnologici
- AP. 8 - Aggiunta di tettoia in plexiglass

**MAPPA DELLE UNITÀ DI RILEVAMENTO**

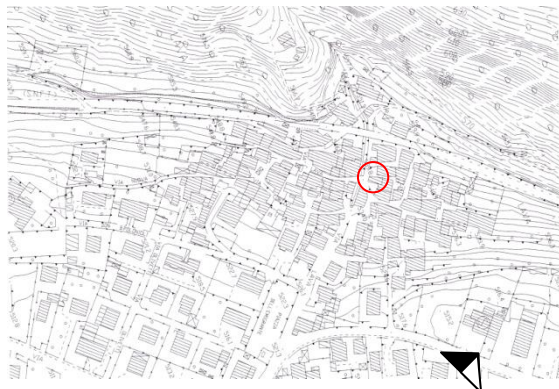

**SCHEMA PLANIMETRICO**

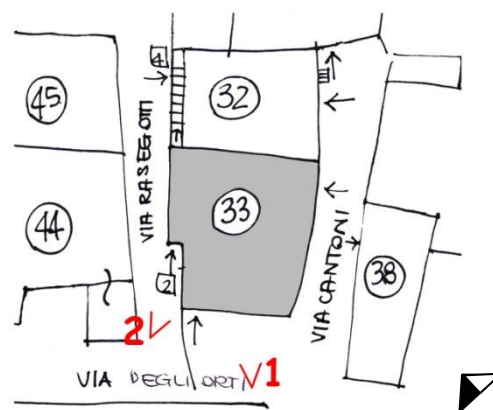

**RILIEVO FOTOGRAFICO**



VISTA 1



VISTA 2



**DATI EDILIZI**

Livelli:	3
di cui sottotetto	<input checked="" type="checkbox"/>
di cui seminterrato	<input type="checkbox"/>
più interrato:	<input type="checkbox"/>
Fronti liberi:	2
Prospicienti:	n.1 su via Stretta n.1 su via Cantoni
Fronti totalmente in aderenza:	n.1 a unità edilizia n.31
Fronti parzialmente in aderenza:	n.1 a unità edilizia n.32
Unità immobiliari presunte:	1

**DESTINAZIONE D'USO**

Unica:

- Residenziale

**PERTINENZE****CLASSI DI EDILIZIA**

- Edilizia storica minore diffusa a prevalente vocazione residenziale - B.1

**ELEMENTI STORICI CARATTERIZZANTI**

- muratura M.1.b
- portali e porte P.1.m

**Note:****AMBITI DI PROBLEMATICITÀ**

- AP. 1 - Aggiunta e/o integrazioni di elementi non storici (porta in alluminio e vetro, balconi in c.a)
- AP. 4 - Intonaco cementizio su tutta la facciata
- AP. 5 - Sostituzione totale del manto di copertura
- AP. 6 - Incoerenza degli impianti tecnologici

Data rilievo: 13.09.2006

Aggiornamenti:

Rilevatori: arch. F. Renoldi, arch. C. Borghi, arch. D. Di Martino

**MAPPA DELLE UNITÀ DI RILEVAMENTO**

**SCHEMA PLANIMETRICO**

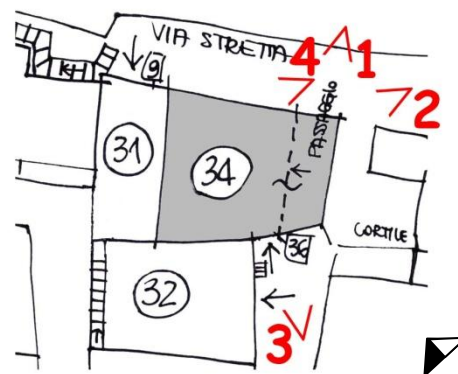
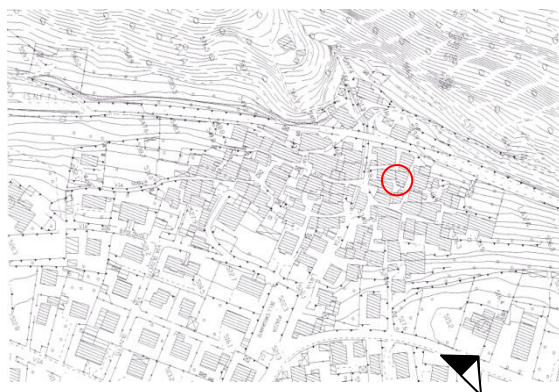

**RILIEVO FOTOGRAFICO**



VISTA 1



VISTA 2



VISTA 3



VISTA 4

Data rilievo: 13.09.2006

Aggiornamenti:

Rilevatori: arch. F.Renoldi, arch. C. Borghi, arch. D. Di Martino

**DATI EDILIZI**

Livelli:	3
di cui sottotetto	<input checked="" type="checkbox"/>
di cui seminterrato	<input type="checkbox"/>
più interrato:	<input checked="" type="checkbox"/>
Fronti liberi:	4
Prospicienti:	n.1 su via Stretta n.1 su via Cantoni n.1 su area di pertinenza n.1 su area di proprietà
Unità immobiliari presunte:	1

**DESTINAZIONE D'USO**

Unica:

- Residenziale

**PERTINENZE****CLASSI DI EDILIZIA**

- Edilizia storica minore diffusa a prevalente vocazione residenziale - B.1

**ELEMENTI STORICI CARATTERIZZANTI**

- muratura M.1.b

**Note:**

## **AMBITI DI PROBLEMATICITÀ**

- AP. 1 - Aggiunta e/o integrazioni di elementi non storici (porta in alluminio e vetro, balconi in c.a, saracinesca in lamiera)
- AP. 2 - Integrazione muratura storica con tamponamento in mattoni
- AP. 4 - Intonaco cementizio su tutta la facciata
- AP. 5 - Sostituzione totale del manto di copertura
- AP. 6 - Incoerenza degli impianti tecnologici
- AP. 7 - Aggiunta e/o integrazioni di volumi
- AP. 8 - Aggiunta di tettoia in plexiglass

**MAPPA DELLE UNITÀ DI RILEVAMENTO**

**SCHEMA PLANIMETRICO**

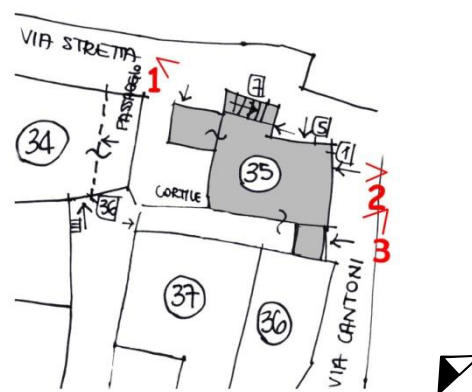
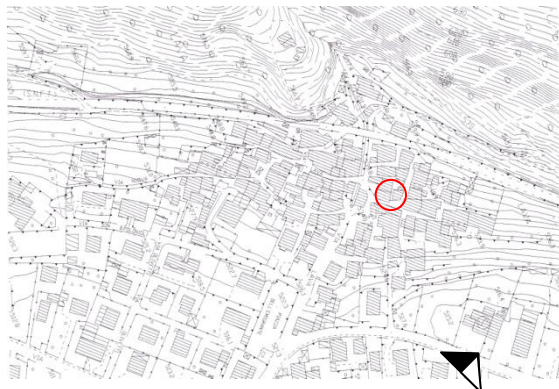

**RILIEVO FOTOGRAFICO**



VISTA 1



VISTA 2



VISTA 3

Data rilievo: 13.09.2006

Aggiornamenti:

Rilevatori: arch. F. Renoldi, arch. C. Borghi, arch. D. Di Martino

**DATI EDILIZI**

Livelli:	4
di cui sottotetto	<input checked="" type="checkbox"/>
di cui seminterrato	<input checked="" type="checkbox"/>
più interrato:	<input type="checkbox"/>
Fronti liberi:	2
Prospicienti:	n.2 su via Lava
Fronti totalmente in aderenza:	n.1 a unità edilizia n.37
Fronti parzialmente in aderenza:	n.1 a unità edilizia n.35
Unità immobiliari presunte:	1

**DESTINAZIONE D'USO**

Unica:

- Residenziale

**PERTINENZE**

- Spiazzo di ingresso

**CLASSI DI EDILIZIA**

- Edilizia storica minore diffusa a prevalente vocazione residenziale - B.1

**ELEMENTI STORICI CARATTERIZZANTI**

- muratura M.1.b

**Note:****AMBITI DI PROBLEMATICITÀ**

- AP. 1 - Aggiunta e/o integrazioni di elementi non storici (aperture, balconi in c.a)
- AP. 2 - Integrazione muratura storica con tamponamento in mattoni
- AP. 4 - Intonaco cementizio su tutta la facciata
- AP. 5 - Sostituzione totale del manto di copertura
- AP. 7 - Aggiunta e/o integrazioni di volumi



**MAPPA DELLE UNITÀ DI RILEVAMENTO**

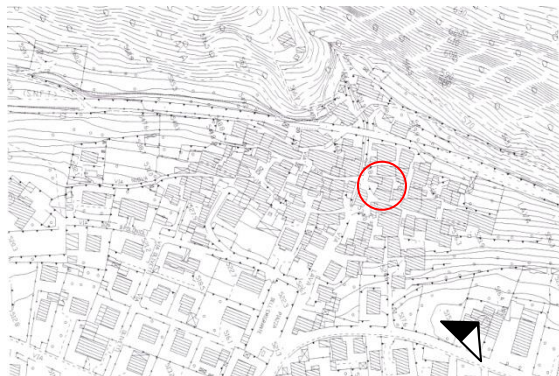

**SCHEMA PLANIMETRICO**

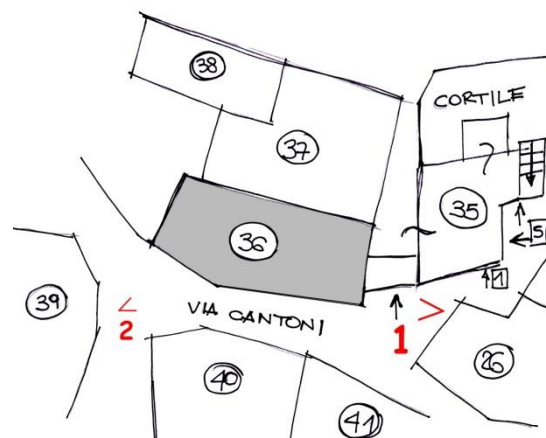

**RILIEVO FOTOGRAFICO**



VISTA 1



VISTA 2

## CLASSI DI EDILIZIA

- Edilizia di recente edificazione, ristrutturazione totale e/o parziale su antico sedime
- Unità immobiliari presunte: 1

**Note:** Si rimanda alla tabella sintetica delle unità di rilevamento di classe edilizia C, con il relativo rilievo fotografico

## CLASSI DI EDILIZIA

- Edilizia di recente edificazione, ristrutturazione totale e/o parziale su antico sedime
- Unità immobiliari presunte: 1

**Note:** Si rimanda alla tabella sintetica delle unità di rilevamento di classe edilizia C, con il relativo rilievo fotografico

## CLASSI DI EDILIZIA

- Edilizia di recente edificazione, ristrutturazione totale e/o parziale su antico sedime
- Unità immobiliari presunte: 1

**Note:** Si rimanda alla tabella sintetica delle unità di rilevamento di classe edilizia C, con il relativo rilievo fotografico

**DATI EDILIZI**

Livelli:	4
di cui sottotetto	<input checked="" type="checkbox"/>
di cui seminterrato	<input type="checkbox"/>
più interrato:	<input checked="" type="checkbox"/>
Fronti liberi:	2
Prospicienti:	n.1 su via Lava n.1 su via Cantoni
Fronti totalmente in aderenza:	n.1 a unità edilizia n.41
Fronti parzialmente in aderenza:	n.1 a unità edilizia n.42
Unità immobiliari presunte:	/

**DESTINAZIONE D'USO**

- Edificio attualmente inutilizzato

**PERTINENZE****CLASSI DI EDILIZIA**

- Edilizia storica minore diffusa a prevalente vocazione residenziale - B.2

**ELEMENTI STORICI CARATTERIZZANTI**

- muratura M.1.a / M.1.b
- solai a vista S.1.a
- copertura C.1 (struttura)
- portali e porte P.1.d / P.1.f
- finestre F.1.h / F.1.m

**Note:** Facciata esterna vincolata nel rapporto pieni/vuoti (vd. Scheda foto)

### **AMBITI DI PROBLEMATICITÀ**

- AP. 1 - Aggiunta e/o integrazioni di elementi non storici (balconi in c.a)
- AP. 3 - Rappezzi discontinui di malta cementizia
- AP. 5 - Manomissione parziale del manto di copertura (lamiera, marsigliesi)
- AP. 6 - Incoerenza degli impianti tecnologici



**MAPPA DELLE UNITÀ DI RILEVAMENTO**

**SCHEMA PLANIMETRICO**

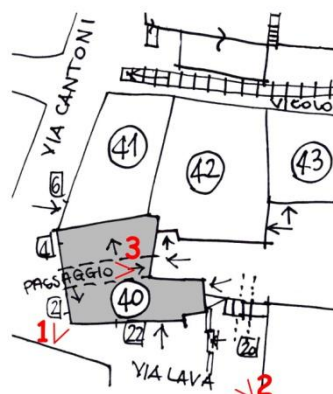
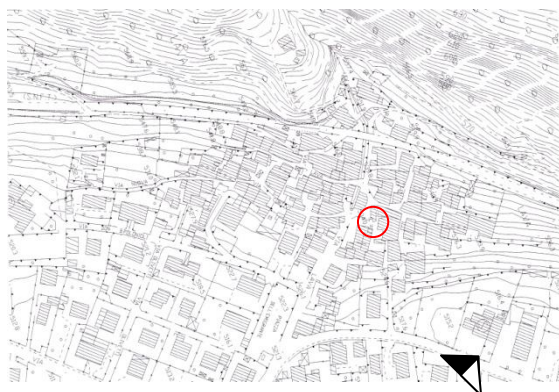

**RILIEVO FOTOGRAFICO**



VISTA 1



VISTA 2



VISTA 3

Data rilievo: 13.09.2006

Aggiornamenti:

Rilevatori: arch. F. Renoldi, arch. C. Borghi, arch. D. Di Martino

**DATI EDILIZI**

Livelli:	3
di cui sottotetto	<input type="checkbox"/>
di cui seminterrato	<input type="checkbox"/>
più interrato:	<input checked="" type="checkbox"/>
Fronti liberi:	2
Prospicienti:	n.2 su via Cantoni
Fronti totalmente in aderenza:	n.1 a unità edilizia n.40 n.1 a unità edilizia n.42
Unità immobiliari presunte:	1

**DESTINAZIONE D'USO**

Unica:

- Residenziale

**PERTINENZE****CLASSI DI EDILIZIA**

- Edilizia storica minore diffusa a prevalente vocazione residenziale - B.1

**ELEMENTI STORICI CARATTERIZZANTI**

- muratura M.1.b

**Note:****AMBITI DI PROBLEMATICITÀ**

- AP. 1 - Aggiunta e/o integrazioni di elementi non storici (balcone in c.a, porta in alluminio e vetro)
- AP. 5 - Sostituzione totale del manto di copertura
- AP. 6 - Incoerenza degli impianti tecnologici
- AP. 8 - Aggiunta di tettoia in plexiglass

**MAPPA DELLE UNITÀ DI RILEVAMENTO**

**SCHEMA PLANIMETRICO**

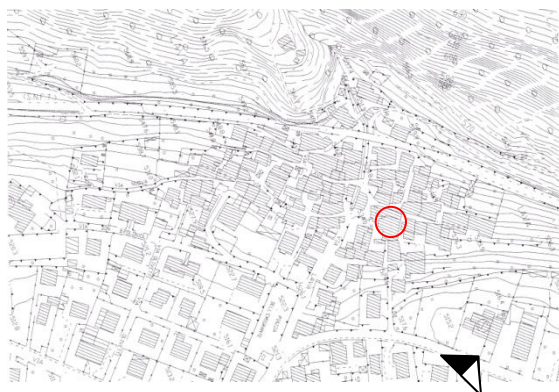

**RILIEVO FOTOGRAFICO**



VISTA 1



VISTA 2

**DATI EDILIZI**

Livelli:	3
di cui sottotetto	<input checked="" type="checkbox"/>
di cui seminterrato	<input type="checkbox"/>
più interrato:	<input checked="" type="checkbox"/>
Fronti liberi:	2
Prospicienti:	n.1 su via Cantoni n.1 su area di pertinenza
Fronti totalmente in aderenza:	n.1 a unità edilizia n.41
Fronti parzialmente in aderenza:	n.1 a unità edilizia n.43
Unità immobiliari presunte:	1

**DESTINAZIONE D'USO**

Unica:

- Residenziale

**PERTINENZE**

- Area a verde/cortile

**CLASSI DI EDILIZIA**

- Edilizia storica minore diffusa a prevalente vocazione residenziale - B.1

**ELEMENTI STORICI CARATTERIZZANTI**

- muratura M.1.b

**Note:****AMBITI DI PROBLEMATICITÀ**

- AP. 1 - Aggiunta e/o integrazioni di elementi non storici (basculante in lamiera, balcone in c.a)
- AP. 5 - Sostituzione totale del manto di copertura
- AP. 7 - Aggiunta e/o integrazioni di volumi

**MAPPA DELLE UNITÀ DI RILEVAMENTO**

**SCHEMA PLANIMETRICO**

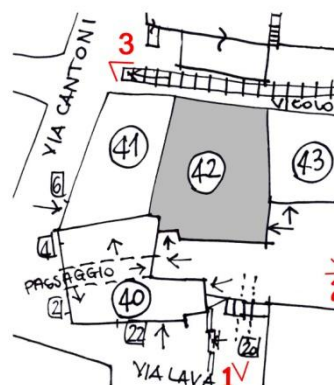

**RILIEVO FOTOGRAFICO**



VISTA 1



VISTA 2



VISTA 3

**DATI EDILIZI**

Livelli:	3/4
di cui sottotetto	<input checked="" type="checkbox"/>
di cui seminterrato	<input type="checkbox"/>
più interrato:	<input checked="" type="checkbox"/>
Fronti liberi:	2
Prospicienti:	n.1 su via Cantoni n.1 su area di pertinenza
Fronti totalmente in aderenza:	n.1 a unità edilizia n.42
Fronti parzialmente in aderenza:	n.1 a unità edilizia n.8
Unità immobiliari presunte:	1

**DESTINAZIONE D'USO**

Unica:

- Residenziale

**PERTINENZE**

- Area a verde/cortile

**CLASSI DI EDILIZIA**

- Edilizia storica minore diffusa a prevalente vocazione residenziale - B.1

**ELEMENTI STORICI CARATTERIZZANTI**

- muratura M.1.b

**Note:****AMBITI DI PROBLEMATICITÀ**

- AP. 1 - Aggiunta e/o integrazioni di elementi non storici (aperture incoerenti, balconi in c.a)
- AP. 4 - Utilizzo di intonaco cementizio su tutta la facciata
- AP. 5 - Sostituzione totale del manto di copertura
- AP. 7 - Aggiunta di volumi



**MAPPA DELLE UNITÀ DI RILEVAMENTO**

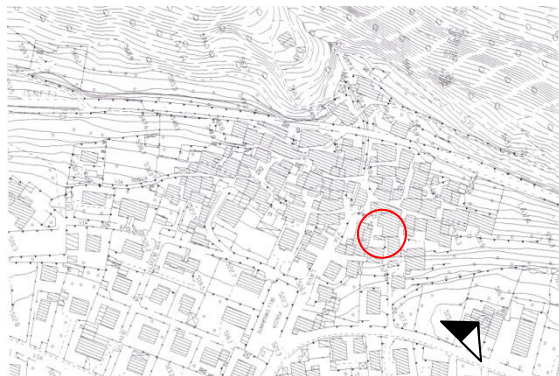

**SCHEMA PLANIMETRICO**

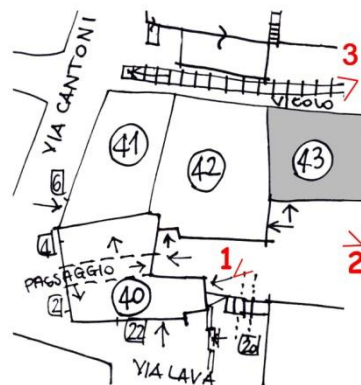

**RILIEVO FOTOGRAFICO**



VISTA 1



VISTA 2



VISTA 3

## CLASSI DI EDILIZIA

- Edilizia di recente edificazione, ristrutturazione totale e/o parziale su antico sedime
- Unità immobiliari presunte: 2

**Note:** Si rimanda alla tabella sintetica delle unità di rilevamento di classe edilizia C, con il relativo rilievo fotografico

**DATI EDILIZI**

Livelli:	3
di cui sottotetto	<input checked="" type="checkbox"/>
di cui seminterrato	<input type="checkbox"/>
più interrato:	<input checked="" type="checkbox"/>
Fronti liberi:	3
Prospicienti:	n.1 su via Degli Orti (vicolo) n.2 su via Rasegotti (vicolo)
Fronti totalmente in aderenza:	n.1 a unità edilizia n.44
Unità immobiliari presunte:	/

**DESTINAZIONE D'USO**

Unica:

- Deposito

**PERTINENZE**

- Area a verde/cortile

**CLASSI DI EDILIZIA**

- Edilizia storica minore a prevalente vocazione rurale – A.3

**ELEMENTI STORICI CARATTERIZZANTI**

- |                   |       |
|-------------------|-------|
| • muratura        | M.1.a |
| • copertura       | C.1   |
| • portali e porte | P.1.o |
| • finestre        | F.2.a |

**Note:****AMBITI DI PROBLEMATICITÀ**

- AP. 3 - Rappezzi discontinui di malta cementizia
- AP. 5 - Sostituzione totale del manto di copertura (lamiera)
- AP. 6 - Incoerenza degli impianti tecnologici

**MAPPA DELLE UNITÀ DI RILEVAMENTO**

**SCHEMA PLANIMETRICO**

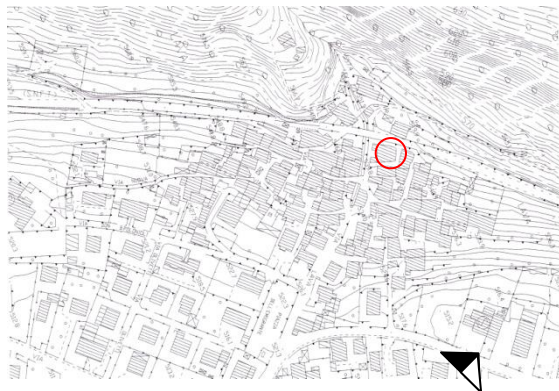

**RILIEVO FOTOGRAFICO**



VISTA 1



VISTA 2



VISTA 3



VISTA 4

Data rilievo: 13.09.2006

Aggiornamenti:

Rilevatori: arch. F. Renoldi, arch. C. Borghi, arch. D. Di Martino

**DATI EDILIZI**

Livelli:	3/4
di cui sottotetto	<input checked="" type="checkbox"/>
di cui seminterrato	<input type="checkbox"/>
più interrato:	<input checked="" type="checkbox"/>
Fronti liberi:	3
Prospicienti:	n.1 su area di pertinenza
Fronti totalmente in aderenza:	n.1 alla ferrovia
Unità immobiliari presunte:	/

**DESTINAZIONE D'USO**

- Edificio attualmente inutilizzato

**PERTINENZE**

- Area a verde/cortile

**CLASSI DI EDILIZIA**

- Edilizia storica minore a vocazione promiscua rurale/residenziale - AB.3

**ELEMENTI STORICI CARATTERIZZANTI**

- muratura M.1.b

**Note:****AMBITI DI PROBLEMATICITÀ**

- AP. 2 - Integrazione muratura storica con tamponamento in blocchi in c.a
- AP. 3 - Rappezzi discontinui di malta cementizia
- AP. 5 - Sostituzione totale del manto di copertura



**MAPPA DELLE UNITÀ DI RILEVAMENTO**

**SCHEMA PLANIMETRICO**

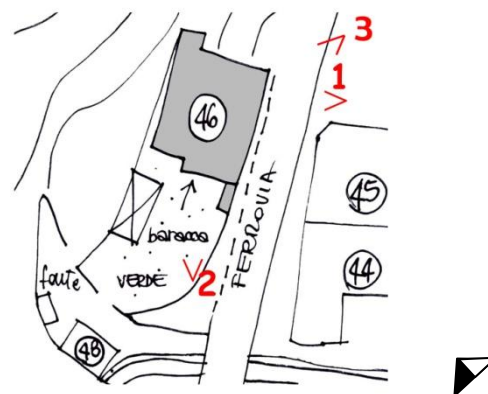
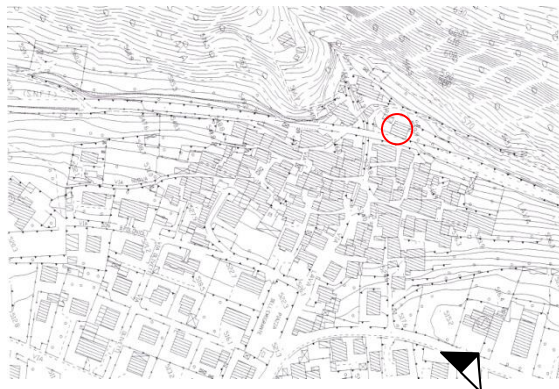

**RILIEVO FOTOGRAFICO**



VISTA 1



VISTA 2



VISTA 3

Data rilievo: 13.09.2006

Aggiornamenti:

Rilevatori: arch. F. Renoldi, arch. C. Borghi, arch. D. Di Martino



**STRALCIATO**

**STRALCIATO**

**DATI EDILIZI**

Livelli:	3
di cui sottotetto	<input type="checkbox"/>
di cui seminterrato	<input type="checkbox"/>
più interrato:	<input checked="" type="checkbox"/>
Fronti liberi:	2
Prospicienti:	n.1 su area di pertinenza n.1 su area di altra proprietà
Fronti totalmente in aderenza:	n.1 alla ferrovia n.1 controterra
Unità immobiliari presunte:	3

**DESTINAZIONE D'USO**

Unica:

- Residenziale

**PERTINENZE**

- Area a verde/cortile

**CLASSI DI EDILIZIA**

- Edilizia storica minore diffusa a prevalente vocazione residenziale - B.1

**ELEMENTI STORICI CARATTERIZZANTI**

- muratura M.1.b

**Note:****AMBITI DI PROBLEMATICITÀ**

- AP. 1 - Aggiunta e/o integrazioni di elementi non storici (infissi in alluminio e vetro, balcone in c.a)
- AP. 4 - Intonaco cementizio su tutta la facciata
- AP. 5 - Sostituzione totale del manto di copertura
- AP. 6 - Incoerenza degli impianti tecnologici
- AP. 8 - Aggiunta di tettoia in plexiglass

**MAPPA DELLE UNITÀ DI RILEVAMENTO**

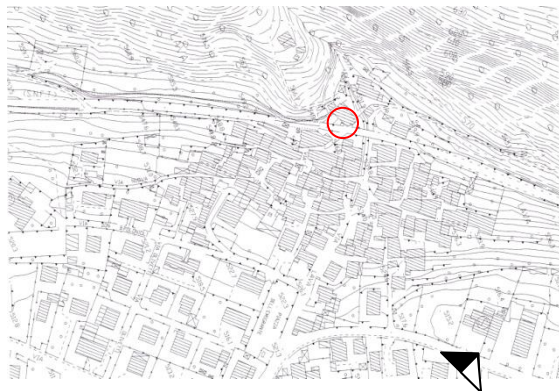

**SCHEMA PLANIMETRICO**

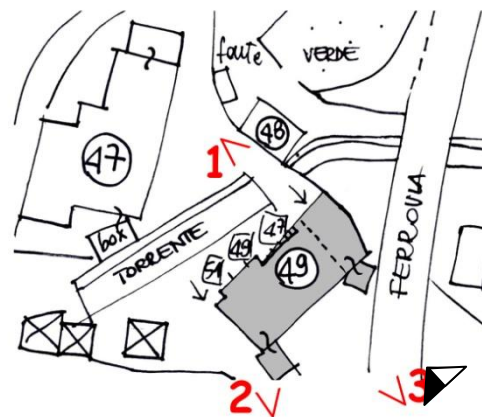

**RILIEVO FOTOGRAFICO**



VISTA 1



VISTA 2



VISTA 3

Data rilievo: 13.09.2006

Aggiornamenti:

Rilevatori: arch. F. Renoldi, arch. C. Borghi, arch. D. Di Martino

## CLASSI DI EDILIZIA

- Edilizia di recente edificazione, ristrutturazione totale e/o parziale su antico sedime
- Unità immobiliari presunte: 1

**Note:** Si rimanda alla tabella sintetica delle unità di rilevamento di classe edilizia C, con il relativo rilievo fotografico

**DATI EDILIZI**

Livelli:	4
di cui sottotetto	<input checked="" type="checkbox"/>
di cui seminterrato	<input type="checkbox"/>
più interrato:	<input checked="" type="checkbox"/>
Fronti liberi:	2
Prospicienti:	n.1 su area di pertinenza n.1 su torrente
Fronti totalmente in aderenza:	n.1 a unità edilizia n.52
Fronti parziale in aderenza:	n.1 a unità edilizia n.50
Unità immobiliari presunte:	1

**DESTINAZIONE D'USO**

Unica:

- Residenziale

**PERTINENZE**

- Area a verde/cortile

**CLASSI DI EDILIZIA**

- Edilizia storica minore diffusa a prevalente vocazione residenziale - B.1

**ELEMENTI STORICI CARATTERIZZANTI**

- muratura M.1.b
- copertura C.1 (struttura)
- finestre F.1.m

**Note:**



### **AMBITI DI PROBLEMATICITÀ**

- AP. 1 - Aggiunta e/o integrazioni di elementi non storici (porta in ferro, tapparelle in plastica)
- AP. 2 - Integrazione muratura storica con tamponamento in mattoni e blocchi
- AP. 3 - Rappezzi discontinui di malta cementizia
- AP. 4 - Intonaco cementizio su tutta la facciata
- AP. 5 - Sostituzione totale del manto di copertura (marsigliesi)
- AP. 7 - Aggiunta e/o integrazioni di volumi
- AP. 8 - Aggiunta di tettoia

**MAPPA DELLE UNITÀ DI RILEVAMENTO**

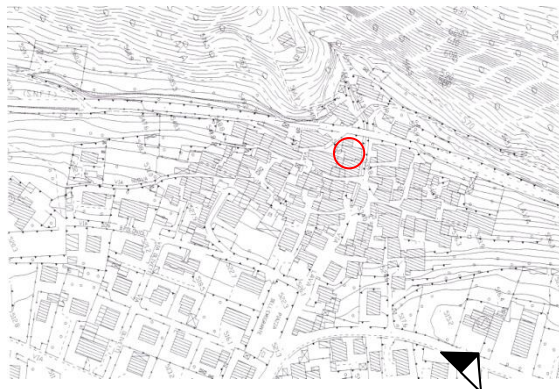

**SCHEMA PLANIMETRICO**



**RILIEVO FOTOGRAFICO**



VISTA 1



VISTA 2

## CLASSI DI EDILIZIA

- Edilizia di recente edificazione, ristrutturazione totale e/o parziale su antico sedime
- Unità immobiliari presunte: 1

**Note:** Si rimanda alla tabella sintetica delle unità di rilevamento di classe edilizia C, con il relativo rilievo fotografico

**DATI EDILIZI**

Livelli:	1
di cui sottotetto	<input type="checkbox"/>
di cui seminterrato	<input type="checkbox"/>
più interrato:	<input type="checkbox"/>
Fronti liberi:	1
Prospicienti:	n.1 su area di pertinenza
Fronti totalmente in aderenza:	n.1 a unità edilizia n.52 n.1 a unità edilizia n.54 n.1 a unità edilizia n.57
Unità immobiliari presunte:	/

**DESTINAZIONE D'USO**

Plurima:

- Deposito
- Autorimessa

**PERTINENZE****CLASSI DI EDILIZIA**

- Edilizia storica minore a prevalente vocazione rurale – A.3

**ELEMENTI STORICI CARATTERIZZANTI**

- muratura M.1.b
- copertura C.1 (struttura)

**Note:****AMBITI DI PROBLEMATICITÀ**

- AP. 1 - Aggiunta e/o integrazioni di elementi non storici (basculante in lamiera)
- AP. 2 - Integrazione muratura storica con tamponamento in blocchi in c.a
- AP. 5 - Sostituzione totale del manto di copertura (marsigliesi)

**MAPPA DELLE UNITÀ DI RILEVAMENTO**

**SCHEMA PLANIMETRICO**

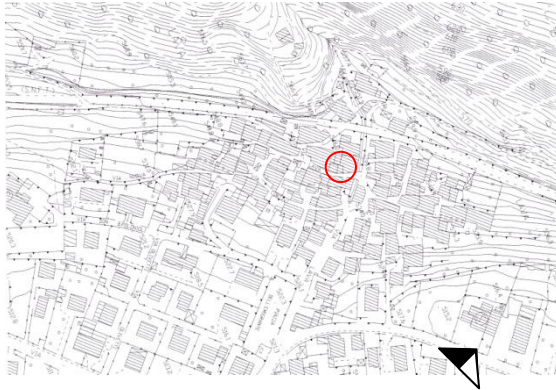

**RILIEVO FOTOGRAFICO**



VISTA 1

**DATI EDILIZI**

Livelli:	3
di cui sottotetto	<input checked="" type="checkbox"/>
di cui seminterrato	<input type="checkbox"/>
più interrato:	<input type="checkbox"/>
Fronti liberi:	2
Prospicienti:	n.2 su via Lava
Fronti totalmente in aderenza:	n.1 a unità edilizia n.53 n.1 a unità edilizia n.55/56/57
Unità immobiliari presunte:	/

**DESTINAZIONE D'USO**

Unica:

- Deposito

**PERTINENZE****CLASSI DI EDILIZIA**

- Edilizia storica minore a vocazione promiscua rurale/residenziale - AB.3

**ELEMENTI STORICI CARATTERIZZANTI**

- |                   |                 |
|-------------------|-----------------|
| • muratura        | M.1.a / M.1.b   |
| • copertura       | C.1 (struttura) |
| • portali e porte | P.1.m / P.1.o   |
| • finestre        | F.1.m           |

**Note:****AMBITI DI PROBLEMATICITÀ**

- AP. 3 - Rappezzi discontinui di malta cementizia
- AP. 5 - Manomissione parziale del manto di copertura (lamiera, marsigliesi)
- AP. 7 - Aggiunta e/o integrazioni di volumi



**MAPPA DELLE UNITÀ DI RILEVAMENTO**

**SCHEMA PLANIMETRICO**

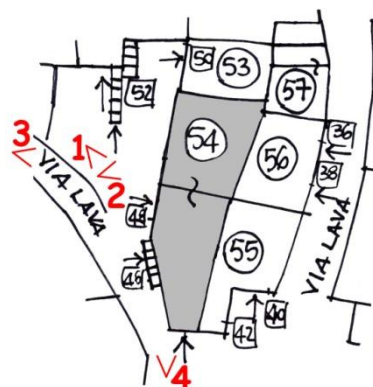
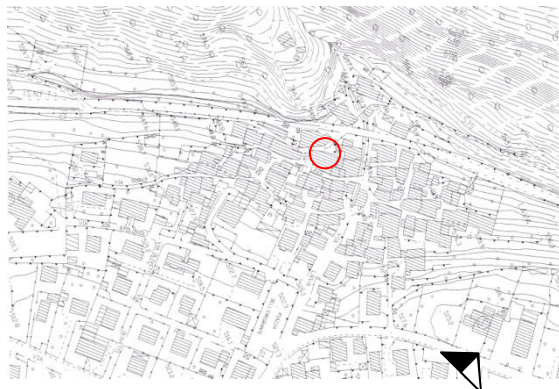

**RILIEVO FOTOGRAFICO**



VISTA 1



VISTA 2



VISTA 3



VISTA 4

Data rilievo: 13.09.2006

Aggiornamenti:

Rilevatori: arch. F. Renoldi, arch. C. Borghi, arch. D. Di Martino

**DATI EDILIZI**

Livelli:	3
di cui sottotetto	<input type="checkbox"/>
di cui seminterrato	<input type="checkbox"/>
più interrato:	<input type="checkbox"/>
Fronti liberi:	2
Prospicienti:	n.2 su via Lava
Fronti totalmente in aderenza:	n.1 a unità edilizia n.54 n.1 a unità edilizia n.56
Unità immobiliari presunte:	1

**DESTINAZIONE D'USO**

Unica:

- Residenziale

**PERTINENZE****CLASSI DI EDILIZIA**

- Edilizia storica minore diffusa a prevalente vocazione residenziale - B.1

**ELEMENTI STORICI CARATTERIZZANTI**

- muratura M.1.b
- copertura C.1 (struttura)

**Note:****AMBITI DI PROBLEMATICITÀ**

- AP. 1 - Aggiunta e/o integrazioni di elementi non storici (balconi in c.a, portale in ferro)
- AP. 4 - Intonaco cementizio su tutta la facciata
- AP. 5 - Manomissione parziale del manto di copertura
- AP. 6 - Incoerenza degli impianti tecnologici

**MAPPA DELLE UNITÀ DI RILEVAMENTO**

**SCHEMA PLANIMETRICO**

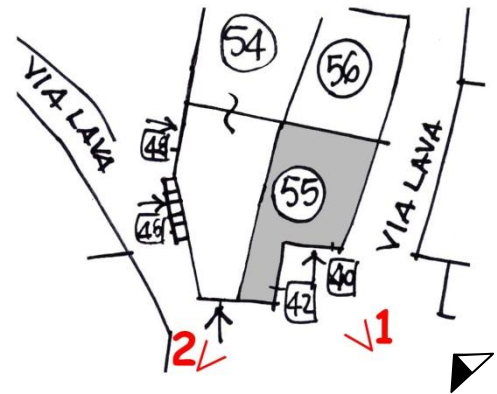
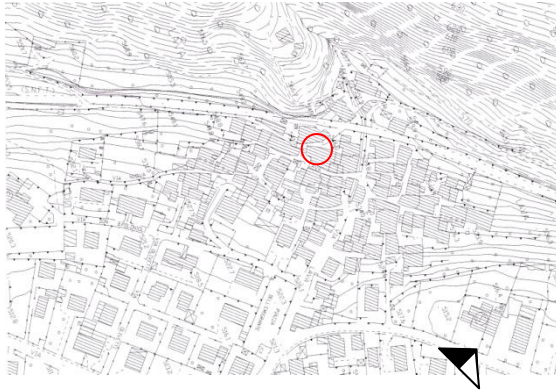

**RILIEVO FOTOGRAFICO**



VISTA 1



VISTA 2

**DATI EDILIZI**

Livelli:	3
di cui sottotetto	<input type="checkbox"/>
di cui seminterrato	<input type="checkbox"/>
più interrato:	<input type="checkbox"/>
Fronti liberi:	1
Prospicienti:	n.1 su via Lava
Fronti totalmente in aderenza:	n.1 a unità edilizia n.54 n.1 a unità edilizia n.55 n.1 a unità edilizia n.57
Unità immobiliari presunte:	2

**DESTINAZIONE D'USO**

Unica:

- Residenziale

**PERTINENZE****CLASSI DI EDILIZIA**

- Edilizia storica minore diffusa a prevalente vocazione residenziale - B.1

**ELEMENTI STORICI CARATTERIZZANTI**

- muratura M.1.b

**Note:****AMBITI DI PROBLEMATICITÀ**

- AP. 1 - Aggiunta e/o integrazioni di elementi non storici (balconi in c.a)
- AP. 4 - Intonaco cementizio su tutta la facciata
- AP. 5 - Sostituzione totale del manto di copertura
- AP. 6 - Incoerenza degli impianti tecnologici

**MAPPA DELLE UNITÀ DI RILEVAMENTO**

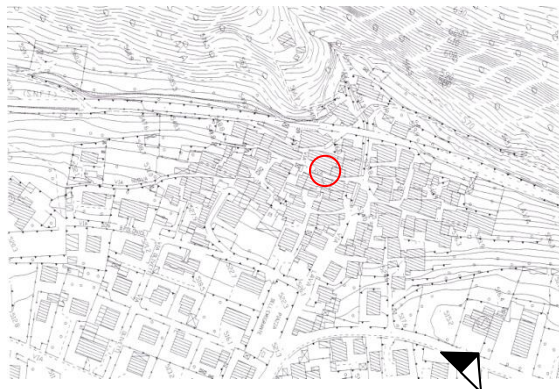

**SCHEMA PLANIMETRICO**

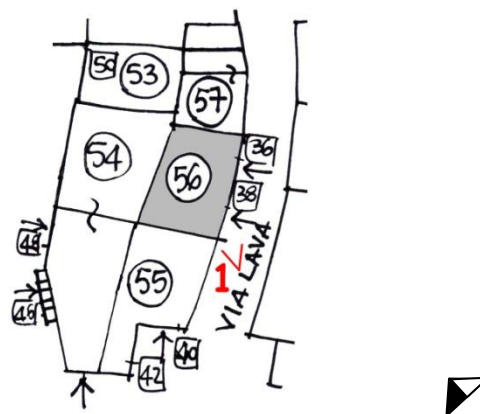

**RILIEVO FOTOGRAFICO**



VISTA 1

**DATI EDILIZI**

Livelli:	4
di cui sottotetto	<input checked="" type="checkbox"/>
di cui seminterrato	<input type="checkbox"/>
più interrato:	<input type="checkbox"/>
Fronti liberi:	1
Prospicienti:	n.1 su via Lava
Fronti totalmente in aderenza:	n.1 a unità edilizia n.52 n.1 a unità edilizia n.53/54 n.1 a unità edilizia n.56
Unità immobiliari presunte:	1

**DESTINAZIONE D'USO**

Unica:

- Residenziale

**PERTINENZE****CLASSI DI EDILIZIA**

- Edilizia storica minore diffusa a prevalente vocazione residenziale - B.2

**ELEMENTI STORICI CARATTERIZZANTI**

- muratura M.1.b
- copertura C.1 (struttura)

**Note:****AMBITI DI PROBLEMATICITÀ**

- AP. 1 - Aggiunta e/o integrazioni di elementi non storici (porta in alluminio e vetro, saracinesca in ferro)
- AP. 3 - Rappezzi discontinui di malta cementizia
- AP. 4 - Intonaco cementizio su tutta la facciata
- AP. 6 - Incoerenza degli impianti tecnologici



**MAPPA DELLE UNITÀ DI RILEVAMENTO**

**SCHEMA PLANIMETRICO**

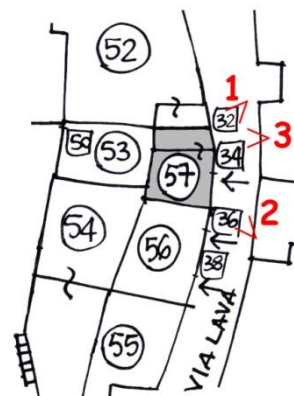
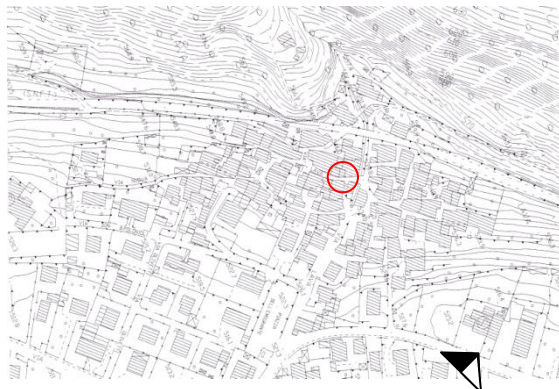

**RILIEVO FOTOGRAFICO**



VISTA 1



VISTA 2



VISTA 3

Data rilievo: 13.09.2006

Aggiornamenti:

Rilevatori: arch. F. Renoldi, arch. C. Borghi, arch. D. Di Martino

## CLASSI DI EDILIZIA

- Edilizia di recente edificazione, ristrutturazione totale e/o parziale su antico sedime
- Unità immobiliari presunte: 1

**Note:** Si rimanda alla tabella sintetica delle unità di rilevamento di classe edilizia C, con il relativo rilievo fotografico

**DATI EDILIZI**

Livelli:	3/4
di cui sottotetto	<input checked="" type="checkbox"/>
di cui seminterrato	<input type="checkbox"/>
più interrato:	<input checked="" type="checkbox"/>
Fronti liberi:	2
Prospicienti:	n.1 su via Lava n.1 su area di pertinenza
Fronti totalmente in aderenza:	n.1 a unità edilizia n.58a n.1 controterra
Unità immobiliari presunte:	1

**DESTINAZIONE D'USO**

Unica:

- Residenziale

**PERTINENZE****CLASSI DI EDILIZIA**

- Edilizia storica minore diffusa a prevalente vocazione residenziale - B.1

**ELEMENTI STORICI CARATTERIZZANTI**

- muratura M.1.b

**Note:****AMBITI DI PROBLEMATICITÀ**

- AP. 1 - Aggiunta e/o integrazioni di elementi non storici (infissi, balcone in c.a)
- AP. 4 - Intonaco cementizio su tutta la facciata
- AP. 5 - Sostituzione totale del manto di copertura
- AP. 6 - Incoerenza degli impianti tecnologici
- AP. 8 - Aggiunta di tettoia in plexiglass

Data rilievo: 13.09.2006

Aggiornamenti:

Rilevatori: arch. F. Renoldi, arch. C. Borghi, arch. D. Di Martino

**MAPPA DELLE UNITÀ DI RILEVAMENTO**

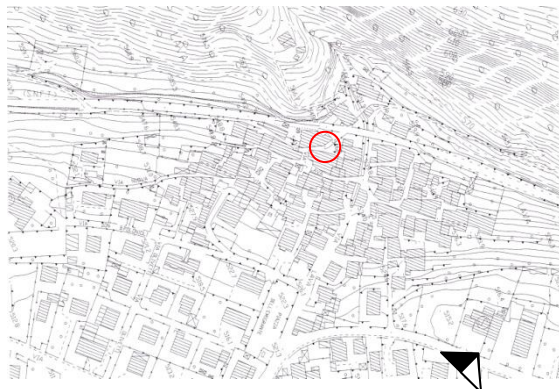

**SCHEMA PLANIMETRICO**



**RILIEVO FOTOGRAFICO**



VISTA 1



VISTA 2



VISTA 3

Data rilievo: 13.09.2006

Aggiornamenti:

Rilevatori: arch. F.Renoldi, arch. C. Borghi, arch. D. Di Martino

**DATI EDILIZI**

Livelli:	4
di cui sottotetto	<input checked="" type="checkbox"/>
di cui seminterrato	<input type="checkbox"/>
più interrato:	<input checked="" type="checkbox"/>
Fronti liberi:	3
Prospicienti:	n.1 su via Manfredina n.1 su area di pertinenza n.1 su ferrovia
Fronti totalmente in aderenza:	n.1 controterra
Unità immobiliari presunte:	1

**DESTINAZIONE D'USO**

Unica:

- Residenziale

**PERTINENZE****CLASSI DI EDILIZIA**

- Edilizia storica minore diffusa a prevalente vocazione residenziale - B.1

**ELEMENTI STORICI CARATTERIZZANTI**

- muratura M.1.b
- finestre F.1.m / F.1.v

**Note:**

## **AMBITI DI PROBLEMATICITÀ**

- AP. 1 - Aggiunta e/o integrazioni di elementi non storici (balcone in c.a)
- AP. 2 - Integrazione muratura storica con tamponamento in blocchi
- AP. 4 - Intonaco cementizio su tutta la facciata
- AP. 5 - Sostituzione totale del manto di copertura
- AP. 7 - Aggiunta e/o integrazioni di volumi
- AP. 8 - Aggiunta di tettoia in plexiglass



**MAPPA DELLE UNITÀ DI RILEVAMENTO**

**SCHEMA PLANIMETRICO**

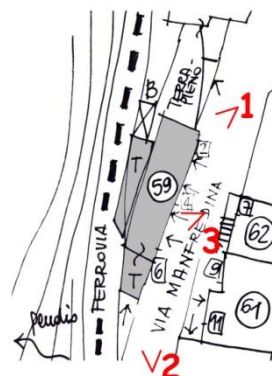
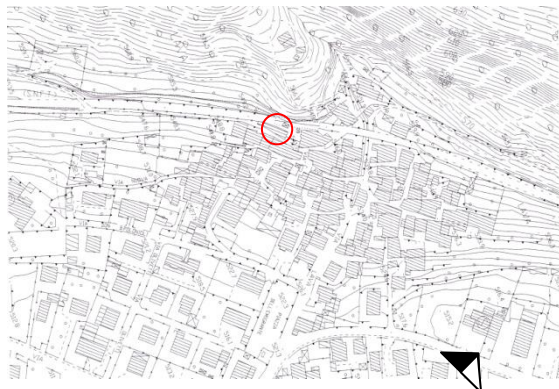

**RILIEVO FOTOGRAFICO**



VISTA 1



VISTA 2



VISTA 3

Data rilievo: 13.09.2006

Aggiornamenti:

Rilevatori: arch. F. Renoldi, arch. C. Borghi, arch. D. Di Martino

**DATI EDILIZI**

Livelli:	2/3
di cui sottotetto	<input checked="" type="checkbox"/>
di cui seminterrato	<input checked="" type="checkbox"/>
più interrato:	<input type="checkbox"/>
Fronti liberi:	3
Prospicienti:	n.1 su via Manfredina n.2 su area di pertinenza
Fronti parzialmente in aderenza:	n.1 a unità edilizia n.61
Unità immobiliari presunte:	/

**DESTINAZIONE D'USO**

Unica:

- Deposito

**PERTINENZE**

- Area a verde/cortile

**CLASSI DI EDILIZIA**

- Edilizia storica minore a prevalente vocazione rurale – A.3

**ELEMENTI STORICI CARATTERIZZANTI**

- |                   |                 |
|-------------------|-----------------|
| • muratura        | M.1.a / M.1.b   |
| • copertura       | C.1 (struttura) |
| • portali e porte | P.1.m           |

**Note:****AMBITI DI PROBLEMATICITÀ**

- AP. 5 - Sostituzione totale del manto di copertura in lamiera
- AP. 6 - Incoerenza degli impianti tecnologici

**MAPPA DELLE UNITÀ DI RILEVAMENTO**

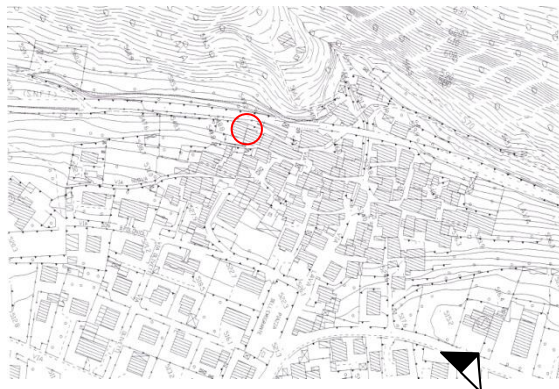

**SCHEMA PLANIMETRICO**

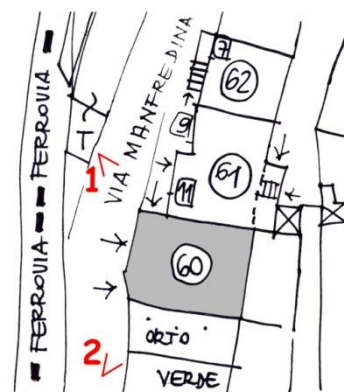

**RILIEVO FOTOGRAFICO**



VISTA 1



VISTA 2

## CLASSI DI EDILIZIA

- Edilizia di recente edificazione, ristrutturazione totale e/o parziale su antico sedime
- Unità immobiliari presunte: 1

**Note:** Si rimanda alla tabella sintetica delle unità di rilevamento di classe edilizia C, con il relativo rilievo fotografico

**DATI EDILIZI**

Livelli:	3/4
di cui sottotetto	<input checked="" type="checkbox"/>
di cui seminterrato	<input type="checkbox"/>
più interrato:	<input checked="" type="checkbox"/>
Fronti liberi:	2
Prospicienti:	n.1 su via Manfredina n.1 su via Cortivi
Fronti totalmente in aderenza:	n.1 a unità edilizia n.61 n.1 a unità edilizia n.63
Unità immobiliari presunte:	/

**DESTINAZIONE D'USO**

- Edificio attualmente inutilizzato

**PERTINENZE****CLASSI DI EDILIZIA**

- Edilizia storica minore diffusa a prevalente vocazione residenziale - B.2

**ELEMENTI STORICI CARATTERIZZANTI**

- muratura M.1.a / M.1.b
- portali e porte P.1.h / P.1.m
- balconi A.2.c

**Note:****AMBITI DI PROBLEMATICITÀ**

- AP. 1 - Aggiunta e/o integrazioni di elementi non storici (scala in cemento, balconi in c.a)
- AP. 4 - Intonaco cementizio su tutta la facciata
- AP. 5 - Sostituzione totale del manto di copertura
- AP. 6 - Incoerenza degli impianti tecnologici
- AP. 7 - Aggiunta e/o integrazioni di volumi

**MAPPA DELLE UNITÀ DI RILEVAMENTO**

**SCHEMA PLANIMETRICO**

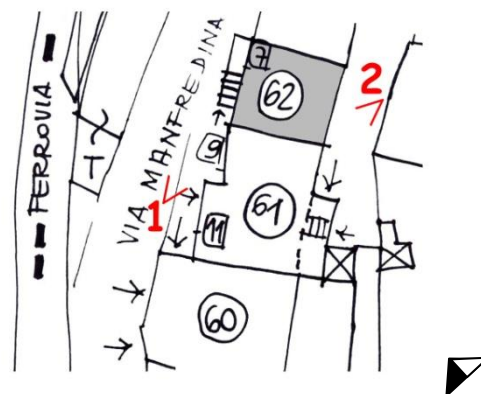
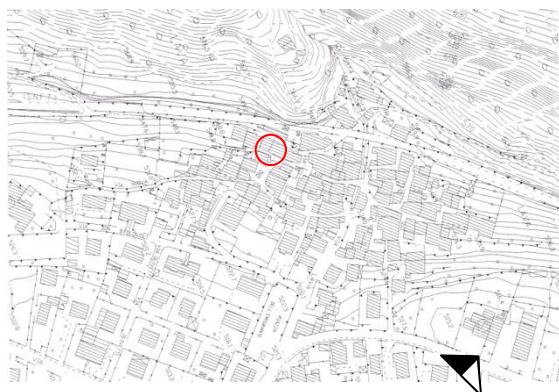

**RILIEVO FOTOGRAFICO**



VISTA 1



VISTA 2



**DATI EDILIZI**

Livelli:	3
di cui sottotetto	<input checked="" type="checkbox"/>
di cui seminterrato	<input type="checkbox"/>
più interrato:	<input checked="" type="checkbox"/>
Fronti liberi:	2
Prospicienti:	n.1 su via Manfredina n.1 su via Cortivi
Fronti totalmente in aderenza:	n.1 a unità edilizia n.62 n.1 a unità edilizia n.64
Unità immobiliari presunte:	/

**DESTINAZIONE D'USO**

Plurima:

- Deposito, fienile

**PERTINENZE****CLASSI DI EDILIZIA**

- Edilizia storica minore a prevalente vocazione rurale – A.2

**ELEMENTI STORICI CARATTERIZZANTI**

- muratura M.1.a
- finestre F.2.a

**Note:****AMBITI DI PROBLEMATICITÀ**

- AP. 1 - Aggiunta e/o integrazioni di elementi non storici (portale in ferro)
- AP. 2 - Integrazione muratura storica con tamponamento in blocchi
- AP. 5 - Sostituzione totale del manto di copertura
- AP. 6 - Incoerenza degli impianti tecnologici

**MAPPA DELLE UNITÀ DI RILEVAMENTO**

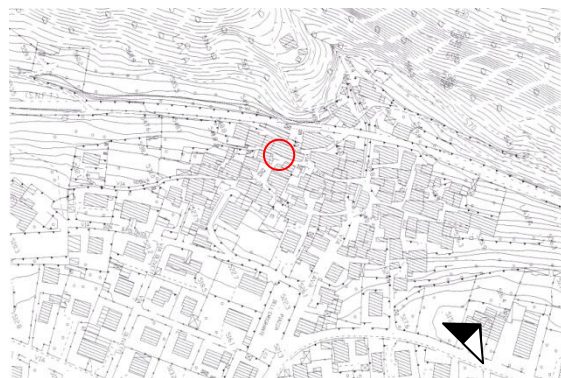

**SCHEMA PLANIMETRICO**

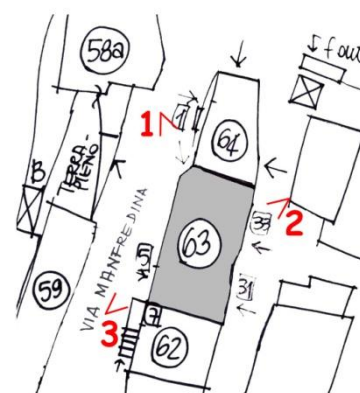

**RILIEVO FOTOGRAFICO**



VISTA 1



VISTA 2



VISTA 3

Data rilievo: 13.09.2006

Aggiornamenti:

Rilevatori: arch. F. Renoldi, arch. C. Borghi, arch. D. Di Martino

**DATI EDILIZI**

Livelli:	4
di cui sottotetto	<input checked="" type="checkbox"/>
di cui seminterrato	<input type="checkbox"/>
più interrato:	<input checked="" type="checkbox"/>
Fronti liberi:	3
Prospicienti:	n.1 su via Manfredina n.1 su via Lava n.1 su via Cortivi
Fronti totalmente in aderenza:	n.1 a unità edilizia n.63
Unità immobiliari presunte:	1

**DESTINAZIONE D'USO**

Unica:

- Residenziale

**PERTINENZE****CLASSI DI EDILIZIA**

- Edilizia storica minore diffusa a prevalente vocazione residenziale - B.1

**ELEMENTI STORICI CARATTERIZZANTI**

- muratura M.1.b

**Note:** Presenza di dipinto sulla facciata**AMBITI DI PROBLEMATICITÀ**

- AP. 1 - Aggiunta e/o integrazioni di elementi non storici (balconi in c.a)
- AP. 4 - Intonaco cementizio su tutta la facciata
- AP. 5 - Sostituzione totale del manto di copertura
- AP. 6 - Incoerenza degli impianti tecnologici

**MAPPA DELLE UNITÀ DI RILEVAMENTO**

**SCHEMA PLANIMETRICO**

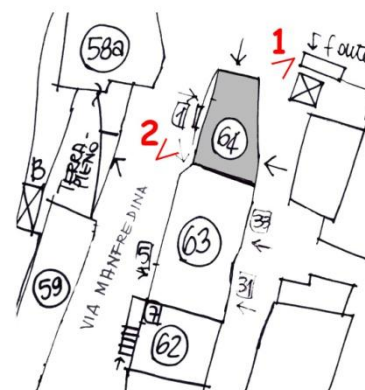
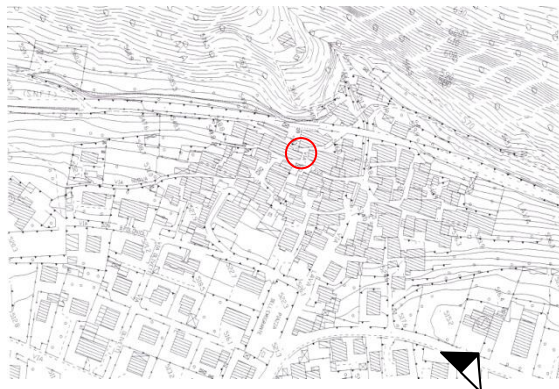

**RILIEVO FOTOGRAFICO**



VISTA 1



VISTA 2

## CLASSI DI EDILIZIA

- Edilizia di recente edificazione, ristrutturazione totale e/o parziale su antico sedime
- Unità immobiliari presunte: 1

**Note:** Si rimanda alla tabella sintetica delle unità di rilevamento di classe edilizia C, con il relativo rilievo fotografico

## CLASSI DI EDILIZIA

- Edilizia di recente edificazione, ristrutturazione totale e/o parziale su antico sedime
- Unità immobiliari presunte: 1

**Note:** Si rimanda alla tabella sintetica delle unità di rilevamento di classe edilizia C, con il relativo rilievo fotografico



## CLASSI DI EDILIZIA

- Edilizia di recente edificazione, ristrutturazione totale e/o parziale su antico sedime
- Unità immobiliari presunte: 2

**Note:** Si rimanda alla tabella sintetica delle unità di rilevamento di classe edilizia C, con il relativo rilievo fotografico

## CLASSI DI EDILIZIA

- Edilizia di recente edificazione, ristrutturazione totale e/o parziale su antico sedime
- Unità immobiliari presunte: 1

**Note:** Si rimanda alla tabella sintetica delle unità di rilevamento di classe edilizia C, con il relativo rilievo fotografico

**DATI EDILIZI**

Livelli:	2/3
di cui sottotetto	<input checked="" type="checkbox"/>
di cui seminterrato	<input type="checkbox"/>
più interrato:	<input type="checkbox"/>
Fronti liberi:	2
Prospicienti:	n.2 su area di pertinenza
Fronti parzialmente in aderenza:	n.1 a unità edilizia n.70 n.1 a unità edilizia n.71
Unità immobiliari presunte:	1

**DESTINAZIONE D'USO**

Unica:

- Deposito

**PERTINENZE**

- Area a verde/cortile

**CLASSI DI EDILIZIA**

- Edilizia storica minore a vocazione promiscua rurale/residenziale - AB.1

**ELEMENTI STORICI CARATTERIZZANTI**

- muratura M.1.a
- copertura C.1 (struttura)

**Note:****AMBITI DI PROBLEMATICITÀ**

- AP. 4 - Intonaco cementizio su tutta la facciata
- AP. 5 - Sostituzione totale del manto di copertura (marsigliesi)

**MAPPA DELLE UNITÀ DI RILEVAMENTO**

**SCHEMA PLANIMETRICO**

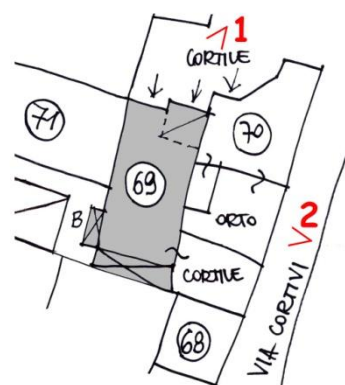
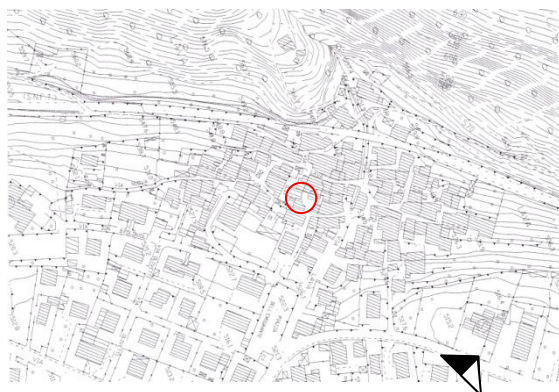

**RILIEVO FOTOGRAFICO**



VISTA 1



VISTA 2

## CLASSI DI EDILIZIA

- Edilizia di recente edificazione, ristrutturazione totale e/o parziale su antico sedime
- Unità immobiliari presunte: 1

**Note:** Si rimanda alla tabella sintetica delle unità di rilevamento di classe edilizia C, con il relativo rilievo fotografico

## CLASSI DI EDILIZIA

- Edilizia di recente edificazione, ristrutturazione totale e/o parziale su antico sedime
- Unità immobiliari presunte: 1

**Note:** Si rimanda alla tabella sintetica delle unità di rilevamento di classe edilizia C, con il relativo rilievo fotografico



## CLASSI DI EDILIZIA

- Edilizia di recente edificazione, ristrutturazione totale e/o parziale su antico sedime
- Unità immobiliari presunte: 2

**Note:** Si rimanda alla tabella sintetica delle unità di rilevamento di classe edilizia C, con il relativo rilievo fotografico

## CLASSI DI EDILIZIA

- Edilizia di recente edificazione, ristrutturazione totale e/o parziale su antico sedime
- Unità immobiliari presunte: 1

**Note:** Si rimanda alla tabella sintetica delle unità di rilevamento di classe edilizia C, con il relativo rilievo fotografico

## CLASSI DI EDILIZIA

- Edilizia di recente edificazione, ristrutturazione totale e/o parziale su antico sedime
- Unità immobiliari presunte: 1

**Note:** Si rimanda alla tabella sintetica delle unità di rilevamento di classe edilizia C, con il relativo rilievo fotografico

**DATI EDILIZI**

Livelli:	3
di cui sottotetto	<input checked="" type="checkbox"/>
di cui seminterrato	<input type="checkbox"/>
più interrato:	<input checked="" type="checkbox"/>
Fronti liberi:	1
Prospicienti:	n.1 su via Del Ponte
Fronti totalmente in aderenza:	n.1 a unità edilizia n.72/73 n.1 a unità edilizia n.76 n.1 a unità edilizia n.78
Unità immobiliari presunte:	2

**DESTINAZIONE D'USO**

Unica:

- Residenziale

**PERTINENZE****CLASSI DI EDILIZIA**

- Edilizia storica minore diffusa a prevalente vocazione residenziale - B.1

**ELEMENTI STORICI CARATTERIZZANTI**

- muratura M.1.b

**Note:****AMBITI DI PROBLEMATICITÀ**

- AP. 1 - Aggiunta e/o integrazioni di elementi non storici (balcone in c.a, aperture di dimensioni non adeguate, portale in ferro e vetro)
- AP. 4 - Intonaco cementizio su tutta la facciata
- AP. 5 - Sostituzione totale del manto di copertura
- AP. 6 - Incoerenza degli impianti tecnologici

**MAPPA DELLE UNITÀ DI RILEVAMENTO**

**SCHEMA PLANIMETRICO**

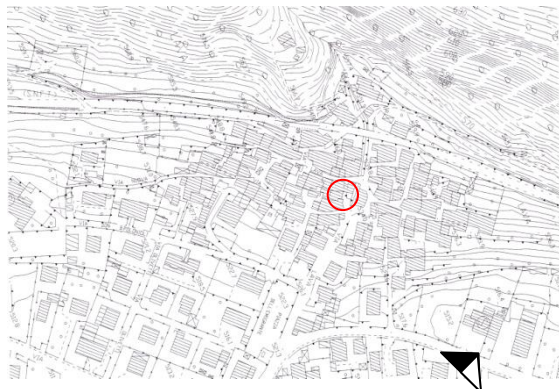

**RILIEVO FOTOGRAFICO**



VISTA 1



VISTA 2

**DATI EDILIZI**

Livelli:	3
di cui sottotetto	<input type="checkbox"/>
di cui seminterrato	<input type="checkbox"/>
più interrato:	<input type="checkbox"/>
Fronti liberi:	2
Prospicienti:	n.1 su via Del Ponte n.1 su via Cortivi
Fronti totalmente in aderenza:	n.1 a unità edilizia n.75
Fronti parzialmente in aderenza:	n.1 a unità edilizia n.77
Unità immobiliari presunte:	/

**DESTINAZIONE D'USO**

- Edificio attualmente inutilizzato

**PERTINENZE****CLASSI DI EDILIZIA**

- Edilizia storica minore a vocazione promiscua rurale/residenziale - AB.3

**ELEMENTI STORICI CARATTERIZZANTI**

- |             |                 |
|-------------|-----------------|
| • muratura  | M.1.a / M.1.b   |
| • copertura | C.1 (struttura) |
| • finestre  | F.1.n / F.1.v   |
| • balconi   | A.2.c           |

**Note:****AMBITI DI PROBLEMATICITÀ**

- AP. 1 - Aggiunta e/o integrazioni di elementi non storici (porta in alluminio e vetro)
- AP. 4 - Intonaco cementizio su tutta la facciata
- AP. 5 - Sostituzione totale del manto di copertura (marsigliesi e lamiera)
- AP. 6 - Incoerenza degli impianti tecnologici

**MAPPA DELLE UNITÀ DI RILEVAMENTO**

**SCHEMA PLANIMETRICO**

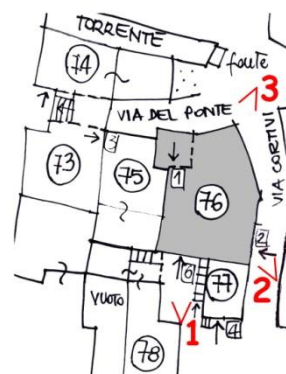
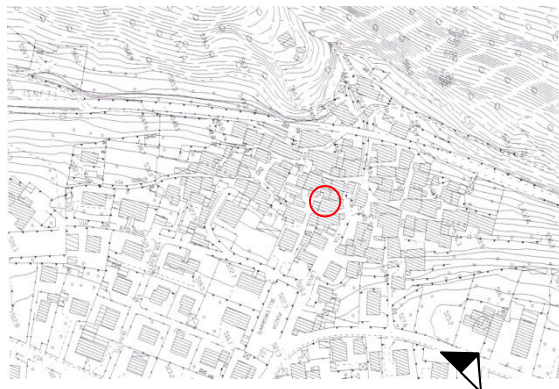

**RILIEVO FOTOGRAFICO**



VISTA 1



VISTA 2



VISTA 3

Data rilievo: 14.09.2006

Aggiornamenti:

Rilevatori: arch. F. Renoldi, arch. C. Borghi, arch. D. Di Martino



**DATI EDILIZI**

Livelli:	2
di cui sottotetto	<input type="checkbox"/>
di cui seminterrato	<input type="checkbox"/>
più interrato:	<input type="checkbox"/>
Fronti liberi:	3
Prospicienti:	n.1 su via Cortivi n.2 su area di pertinenza
Fronti totalmente in aderenza:	n.1 a unità edilizia n.76
Unità immobiliari presunte:	/

**DESTINAZIONE D'USO**

- Edificio attualmente inutilizzato

**PERTINENZE****CLASSI DI EDILIZIA**

- Edilizia storica minore diffusa a prevalente vocazione residenziale - B.1

**ELEMENTI STORICI CARATTERIZZANTI**

- muratura M.1.b
- copertura C.1 (struttura)

**Note:****AMBITI DI PROBLEMATICITÀ**

- AP. 1 - Aggiunta e/o integrazioni di elementi non storici (balcone in c.a, veneziane in plastica, aperture incoerenti, vetrine)
- AP. 4 - Intonaco cementizio su tutta la facciata
- AP. 5 - Sostituzione totale del manto di copertura (marsigliesi)
- AP. 8 - Aggiunta di tettoia in plexiglass

**MAPPA DELLE UNITÀ DI RILEVAMENTO**

**SCHEMA PLANIMETRICO**

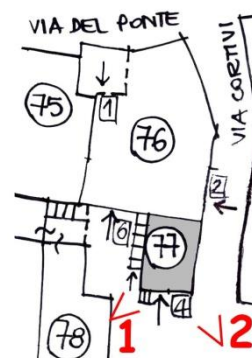

**RILIEVO FOTOGRAFICO**



VISTA 1



VISTA 2

## CLASSI DI EDILIZIA

- Edilizia di recente edificazione, ristrutturazione totale e/o parziale su antico sedime
- Unità immobiliari presunte: /

**Note:** Si rimanda alla tabella sintetica delle unità di rilevamento di classe edilizia C, con il relativo rilievo fotografico

## CLASSI DI EDILIZIA

- Edilizia di recente costruzione ad uso prevalentemente residenziale: edifici nuovi, edilizia già oggetto di interventi di ristrutturazione totale e/o parziale, interventi di ricostruzione su antico sedime

**Note:** Si rimanda alla tabella sintetica delle unità di rilevamento di classe edilizia C, con il relativo rilievo fotografico

**Note:** Edificio oggetto di intervento edilizio in corso

## CLASSI DI EDILIZIA

- Edilizia di recente costruzione ad uso prevalentemente residenziale: edifici nuovi, edilizia già oggetto di interventi di ristrutturazione totale e/o parziale, interventi di ricostruzione su antico sedime

**Note:** Si rimanda alla tabella sintetica delle unità di rilevamento di classe edilizia C, con il relativo rilievo fotografico

**Note:** Edificio oggetto di intervento edilizio in corso

## CLASSI DI EDILIZIA

- Edilizia di recente edificazione, ristrutturazione totale e/o parziale su antico sedime
- Unità immobiliari presunte: 1

**Note:** Si rimanda alla tabella sintetica delle unità di rilevamento di classe edilizia C, con il relativo rilievo fotografico

**DATI EDILIZI**

Livelli:	3/4
di cui sottotetto	<input checked="" type="checkbox"/>
di cui seminterrato	<input type="checkbox"/>
più interrato:	<input checked="" type="checkbox"/>
Fronti liberi:	3
Prospicienti:	n.1 su via Nuova n.1 su area di pertinenza n.1 su canale di scolo acque
Fronti parzialmente in aderenza:	n.1 a unità edilizia n.83
Unità immobiliari presunte:	/

**DESTINAZIONE D'USO**

- Edificio attualmente inutilizzato

**PERTINENZE****CLASSI DI EDILIZIA**

- Edilizia storica minore a vocazione promiscua rurale/residenziale – AB.3

**ELEMENTI STORICI CARATTERIZZANTI**

- |                   |                 |
|-------------------|-----------------|
| • muratura        | M.1.a           |
| • solai a vista   | S.1.c           |
| • copertura       | C.1 (struttura) |
| • portali e porte | P.1.f / P.1.m   |
| • finestre        | F.1.h / F.2.a   |
| • balconi         | A.2.c           |

**Note:**



### **AMBITI DI PROBLEMATICITÀ**

- AP. 1 - Aggiunta e/o integrazioni di elementi non storici (balcone in c.a)
- AP. 5 - Sostituzione totale del manto di copertura (marsigliesi e lamiera)
- AP. 6 - Incoerenza degli impianti tecnologici
- AP. 7 - Aggiunta e/o integrazioni di volumi

**MAPPA DELLE UNITÀ DI RILEVAMENTO**

**SCHEMA PLANIMETRICO**

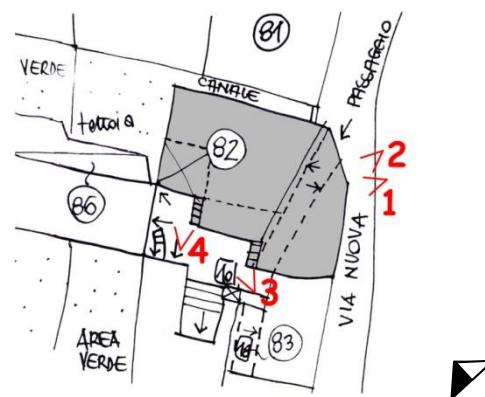

**RILIEVO FOTOGRAFICO**



VISTA 1



VISTA 2



VISTA 3



VISTA 4

**DATI EDILIZI**

Livelli:	4
di cui sottotetto	<input type="checkbox"/>
di cui seminterrato	<input type="checkbox"/>
più interrato:	<input type="checkbox"/>
Fronti liberi:	1
Prospicienti:	n.1 su via Nuova
Fronti totalmente in aderenza:	n.1 a unità edilizia n.82 n.1 a unità edilizia n.84 n.1 a unità edilizia n.85
Unità immobiliari presunte:	1

**DESTINAZIONE D'USO**

Unica:

- Residenziale

**PERTINENZE****CLASSI DI EDILIZIA**

- Edilizia storica minore diffusa a prevalente vocazione residenziale - B.1

**ELEMENTI STORICI CARATTERIZZANTI**

- muratura M.1.b
- copertura C.1 (struttura)

**Note:****AMBITI DI PROBLEMATICITÀ**

- AP. 4 - Intonaco cementizio su tutta la facciata
- AP. 5 - Sostituzione totale del manto di copertura

**MAPPA DELLE UNITÀ DI RILEVAMENTO**

**SCHEMA PLANIMETRICO**



**RILIEVO FOTOGRAFICO**



VISTA 1



VISTA 2



VISTA 3

Data rilievo: 14.09.2006

Aggiornamenti:

Rilevatori: arch. F. Renoldi, arch. C. Borghi, arch. D. Di Martino

**DATI EDILIZI**

Livelli:	4
di cui sottotetto	<input type="checkbox"/>
di cui seminterrato	<input type="checkbox"/>
più interrato:	<input type="checkbox"/>
Fronti liberi:	1
Prospicienti:	n.1 su via Nuova
Fronti totalmente in aderenza:	n.1 a unità edilizia n.83 n.1 a unità edilizia n.85 n.1 a unità edilizia n.87
Unità immobiliari presunte:	1

**DESTINAZIONE D'USO**

Unica:

- Residenziale

**PERTINENZE****CLASSI DI EDILIZIA**

- Edilizia storica minore diffusa a prevalente vocazione residenziale - B.1

**ELEMENTI STORICI CARATTERIZZANTI**

- muratura M.1.b
- copertura C.1 (struttura)

**Note:****AMBITI DI PROBLEMATICITÀ**

- AP. 5 - Sostituzione totale del manto di copertura



**MAPPA DELLE UNITÀ DI RILEVAMENTO**

**SCHEMA PLANIMETRICO**

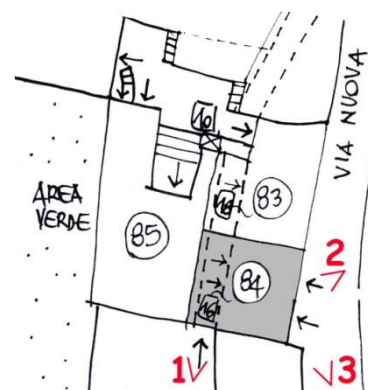

**RILIEVO FOTOGRAFICO**



VISTA 1



VISTA 2



VISTA 3

Data rilievo: 14.09.2006

Aggiornamenti:

Rilevatori: arch. F. Renoldi, arch. C. Borghi, arch. D. Di Martino

**DATI EDILIZI**

Livelli:	3
di cui sottotetto	<input checked="" type="checkbox"/>
di cui seminterrato	<input type="checkbox"/>
più interrato:	<input checked="" type="checkbox"/>
Fronti liberi:	3
Prospicienti:	n.1 su via Nuova (cortile) n.1 su area di pertinenza n.1 su area di altra proprietà
Fronti totalmente in aderenza:	n.1 a unità edilizia n.83/84
Unità immobiliari presunte:	1

**DESTINAZIONE D'USO**

Plurima:

- Residenziale
- Deposito

**PERTINENZE****CLASSI DI EDILIZIA**

- Edilizia storica minore diffusa a prevalente vocazione residenziale - B.1

**ELEMENTI STORICI CARATTERIZZANTI**

- muratura M.1.b

**Note:****AMBITI DI PROBLEMATICITÀ**

- AP. 1 - Aggiunta e/o integrazioni di elementi non storici (scala in c.a, balcone in c.a)
- AP. 4 - Intonaco cementizio su tutta la facciata
- AP. 5 - Sostituzione totale del manto di copertura



**MAPPA DELLE UNITÀ DI RILEVAMENTO**

**SCHEMA PLANIMETRICO**

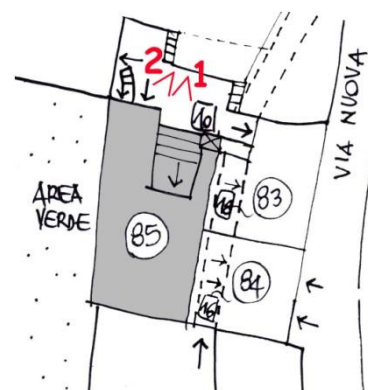

**RILIEVO FOTOGRAFICO**



VISTA 1



VISTA 2

**DATI EDILIZI**

Livelli:	3
di cui sottotetto	<input type="checkbox"/>
di cui seminterrato	<input type="checkbox"/>
più interrato:	<input type="checkbox"/>
Fronti liberi:	4
Prospicienti:	n.1 su via Nuova (cortile) n.1 su area di pertinenza n.2 su area di altra proprietà
Unità immobiliari presunte:	1

**DESTINAZIONE D'USO**

Unica:

- Residenziale

**PERTINENZE**

- Area a verde/cortile

**CLASSI DI EDILIZIA**

- Edilizia storica minore diffusa a prevalente vocazione residenziale - B.1

**ELEMENTI STORICI CARATTERIZZANTI**

- muratura M.1.b
- portali e porte P.1.f / P.1.m

**Note:****AMBITI DI PROBLEMATICITÀ**

- AP. 1 - Aggiunta e/o integrazioni di elementi non storici (tapparelle in plastica, scala in c.a, balcone in c.a, infissi in alluminio)
- AP. 3 - Rappezzi discontinui di malta cementizia
- AP. 5 - Sostituzione totale del manto di copertura
- AP. 6 - Incoerenza degli impianti tecnologici

Data rilievo: 14.09.2006

Aggiornamenti:

Rilevatori: arch. F. Renoldi, arch. C. Borghi, arch. D. Di Martino

**MAPPA DELLE UNITÀ DI RILEVAMENTO**

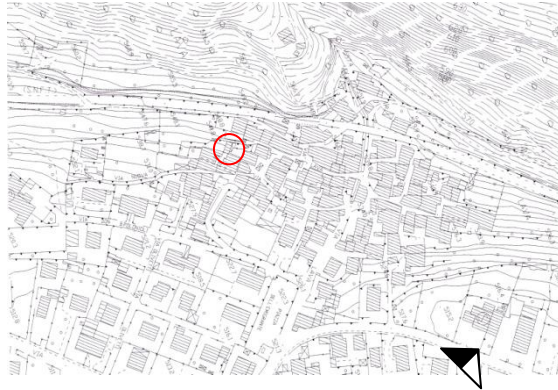

**SCHEMA PLANIMETRICO**

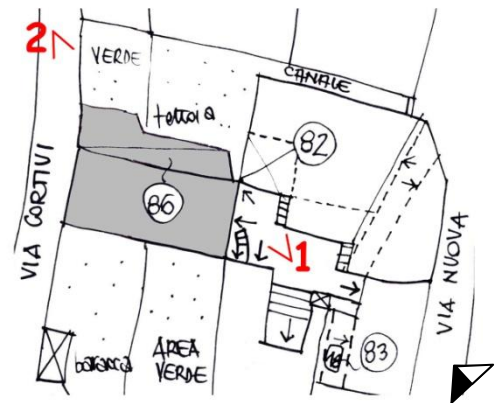

**RILIEVO FOTOGRAFICO**



VISTA 1



VISTA 2

**DATI EDILIZI**

Livelli:	2/3
di cui sottotetto	<input type="checkbox"/>
di cui seminterrato	<input type="checkbox"/>
più interrato:	<input type="checkbox"/>
Fronti liberi:	3
Prospicienti:	n.1 su via Nuova n.2 su area di pertinenza
Fronti totalmente in aderenza:	n.1 a unità edilizia n.84
Unità immobiliari presunte:	2

**DESTINAZIONE D'USO**

Unica:

- Residenziale

**PERTINENZE**

- Area a verde/cortile

**CLASSI DI EDILIZIA**

- Edilizia storica minore diffusa a prevalente vocazione residenziale - B.1

**ELEMENTI STORICI CARATTERIZZANTI**

- muratura M.1.a
- copertura C.1 (struttura)

**Note:****AMBITI DI PROBLEMATICITÀ**

- AP. 1 - Aggiunta e/o integrazioni di elementi non storici (porta in alluminio e vetro)
- AP. 4 - Intonaco cementizio su tutta la facciata
- AP. 5 - Sostituzione totale del manto di copertura (marsigliesi)
- AP. 8 - Aggiunta di tettoie, baracche, tettoia in plexiglass

Data rilievo: 14.09.2006

Aggiornamenti:

Rilevatori: arch. F. Renoldi, arch. C. Borghi, arch. D. Di Martino

**MAPPA DELLE UNITÀ DI RILEVAMENTO**

**SCHEMA PLANIMETRICO**



**RILIEVO FOTOGRAFICO**



VISTA 1

**DATI EDILIZI**

Livelli:	3
di cui sottotetto	<input checked="" type="checkbox"/>
di cui seminterrato	<input type="checkbox"/>
più interrato:	<input checked="" type="checkbox"/>
Fronti liberi:	3
Prospicienti:	n.1 su via Nuova n.2 su area di pertinenza
Fronti totalmente in aderenza:	n.1 a unità edilizia n.89
Unità immobiliari presunte:	/

**DESTINAZIONE D'USO**

Unica:

- Deposito

**PERTINENZE****CLASSI DI EDILIZIA**

- Edilizia storica minore a prevalente vocazione rurale – A.3

**ELEMENTI STORICI CARATTERIZZANTI**

- muratura M.1.a
- copertura C.1

**Note:****AMBITI DI PROBLEMATICITÀ**

- AP. 2 - Integrazione muratura storica con tamponamento in blocchi
- AP. 3 - Rappezzi discontinui di malta cementizia



**MAPPA DELLE UNITÀ DI RILEVAMENTO**

**SCHEMA PLANIMETRICO**

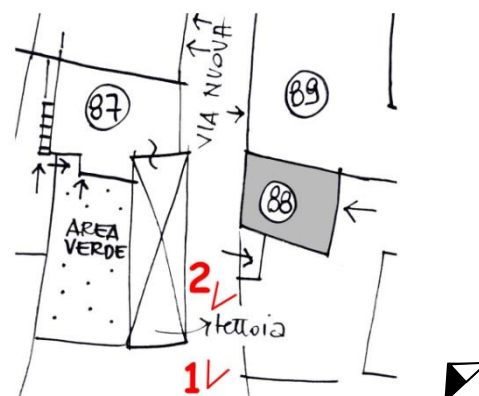

**RILIEVO FOTOGRAFICO**



VISTA 1



VISTA 2



**DATI EDILIZI**

Livelli:	2/3
di cui sottotetto	<input checked="" type="checkbox"/>
di cui seminterrato	<input type="checkbox"/>
più interrato:	<input checked="" type="checkbox"/>
Fronti liberi:	2
Prospicienti:	n.1 su via Nuova n.1 su area di pertinenza
Fronti parzialmente in aderenza:	n.1 a unità edilizia n.88 n.1 a unità edilizia n.90/91
Unità immobiliari presunte:	/

**DESTINAZIONE D'USO**

Unica:

- Deposito

**PERTINENZE**

- Area a verde/cortile

**CLASSI DI EDILIZIA**

- Edilizia storica minore a prevalente vocazione rurale – A.3

**ELEMENTI STORICI CARATTERIZZANTI**

- |                   |               |
|-------------------|---------------|
| • muratura        | M.1.a         |
| • copertura       | C.1           |
| • portali e porte | P.1.m / P.1.o |
| • finestre        | F.2.a         |

**Note:****AMBITI DI PROBLEMATICITÀ**

- AP. 3 - Rappezzi discontinui di malta cementizia

**MAPPA DELLE UNITÀ DI RILEVAMENTO**

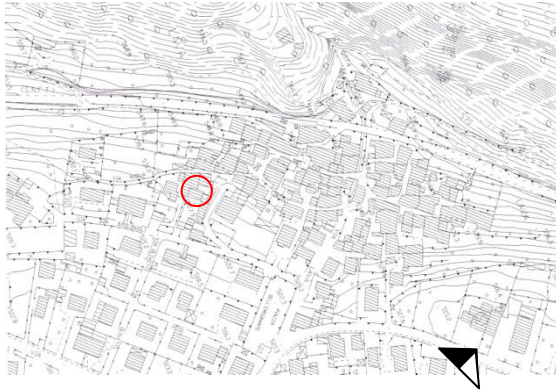

**SCHEMA PLANIMETRICO**

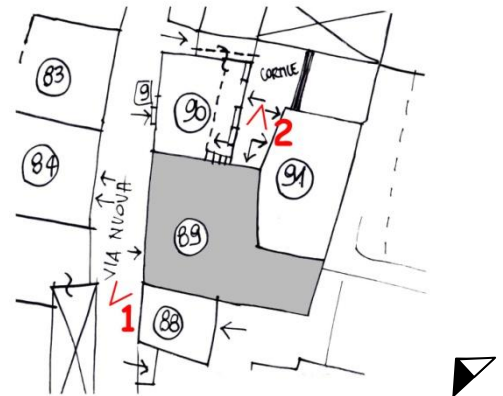

**RILIEVO FOTOGRAFICO**



VISTA 1



VISTA 2

**DATI EDILIZI**

Livelli:	3/4
di cui sottotetto	<input checked="" type="checkbox"/>
di cui seminterrato	<input type="checkbox"/>
più interrato:	<input checked="" type="checkbox"/>
Fronti liberi:	3
Prospicienti:	n.2 su via Nuova n.1 su area di pertinenza (cortile)
Fronti totalmente in aderenza:	n.1 a unità edilizia n.89
Unità immobiliari presunte:	1

**DESTINAZIONE D'USO**

Unica:

- Residenziale

**PERTINENZE**

- Area a verde/cortile

**CLASSI DI EDILIZIA**

- Edilizia storica minore diffusa a prevalente vocazione residenziale - B.3

**ELEMENTI STORICI CARATTERIZZANTI**

- muratura M.1.b
- solai a vista S.1.a
- finestre F.1.m / F.1.t
- porticati e logge Pl.1.b

**Note:****AMBITI DI PROBLEMATICITÀ**

- AP. 3 - Rappezzi discontinui di malta cementizia
- AP. 5 - Sostituzione totale del manto di copertura
- AP. 6 - Incoerenza degli impianti tecnologici
- AP. 7 - Aggiunta e/o integrazioni di volumi

Data rilievo: 14.09.2006

Aggiornamenti:

Rilevatori: arch. F. Renoldi, arch. C. Borghi, arch. D. Di Martino

**MAPPA DELLE UNITÀ DI RILEVAMENTO**

**SCHEMA PLANIMETRICO**

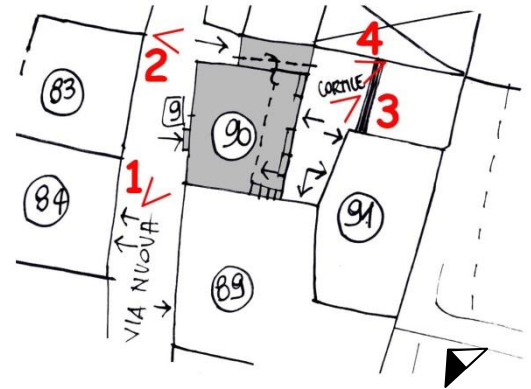
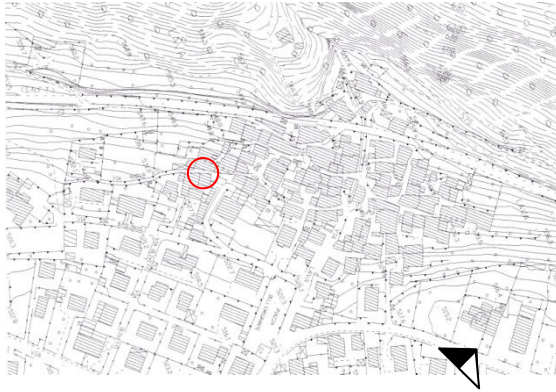

**RILIEVO FOTOGRAFICO**



VISTA 1



VISTA 2



VISTA 3



VISTA 4

Data rilievo: 14.09.2006

Aggiornamenti:

Rilevatori: arch. F. Renoldi, arch. C. Borghi, arch. D. Di Martino

## CLASSI DI EDILIZIA

- Edilizia di recente edificazione, ristrutturazione totale e/o parziale su antico sedime
- Unità immobiliari presunte: 1

**Note:** Si rimanda alla tabella sintetica delle unità di rilevamento di classe edilizia C, con il relativo rilievo fotografico

**DATI EDILIZI**

Livelli:	3
di cui sottotetto	<input checked="" type="checkbox"/>
di cui seminterrato	<input type="checkbox"/>
più interrato:	<input checked="" type="checkbox"/>
Fronti liberi:	3
Prospicienti:	n.2 su via Nuova n.1 su area di pertinenza
Fronti totalmente in aderenza:	n.1 a unità edilizia n.93
Unità immobiliari presunte:	/

**DESTINAZIONE D'USO**

Unica:

- Deposito

**PERTINENZE**

- Area a verde/cortile

**CLASSI DI EDILIZIA**

- Edilizia storica minore a vocazione promiscua rurale/residenziale – AB.3

**ELEMENTI STORICI CARATTERIZZANTI**

- |                   |                 |
|-------------------|-----------------|
| • muratura        | M.1.a / M.1.b   |
| • copertura       | C.1 (struttura) |
| • portali e porte | P.1.f / P.1.o   |
| • finestre        | F.2.a           |

**Note:****AMBITI DI PROBLEMATICITÀ**

- AP. 2 - Integrazione muratura storica con tamponamento in blocchi
- AP. 3 - Rappezzi discontinui di malta cementizia
- AP. 5 - Sostituzione totale del manto di copertura (marsigliesi)
- AP. 6 - Incoerenza degli impianti tecnologici



**MAPPA DELLE UNITÀ DI RILEVAMENTO**

**SCHEMA PLANIMETRICO**

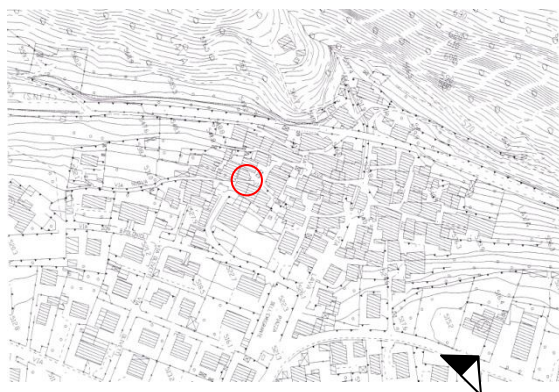

**RILIEVO FOTOGRAFICO**



VISTA 1



VISTA 2



VISTA 3



VISTA 4

Data rilievo: 14.09.2006

Aggiornamenti:

Rilevatori: arch. F. Renoldi, arch. C. Borghi, arch. D. Di Martino



**DATI EDILIZI**

Livelli:	2
di cui sottotetto	<input checked="" type="checkbox"/>
di cui seminterrato	<input type="checkbox"/>
più interrato:	<input checked="" type="checkbox"/>
Fronti liberi:	1
Prospicienti:	n.1 su via Nuova
Fronti totalmente in aderenza:	n.1 a unità edilizia n.94 n.1 a unità edilizia n.98
Fronti parzialmente in aderenza:	n.1 a unità edilizia n.92
Unità immobiliari presunte:	/

**DESTINAZIONE D'USO**

Unica:

- Deposito

**PERTINENZE**

- Area a verde/cortile

**CLASSI DI EDILIZIA**

- Edilizia storica minore a prevalente vocazione rurale – A.3

**ELEMENTI STORICI CARATTERIZZANTI**

- muratura M.1.a
- portali e porte P.1.f / P.1.h
- finestre F.2.a

**Note:****AMBITI DI PROBLEMATICITÀ**

- AP. 3 - Rappezzì discontinui di malta cementizia
- AP. 5 - Sostituzione totale del manto di copertura (tegole)

**MAPPA DELLE UNITÀ DI RILEVAMENTO**

**SCHEMA PLANIMETRICO**

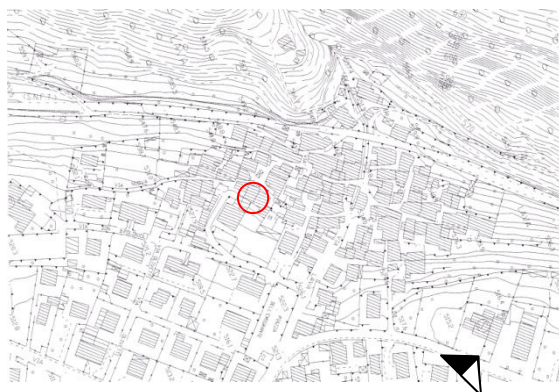

**RILIEVO FOTOGRAFICO**



VISTA 1



VISTA 2



VISTA 3

Data rilievo: 14.09.2006

Aggiornamenti:

Rilevatori: arch. F. Renoldi, arch. C. Borghi, arch. D. Di Martino

## CLASSI DI EDILIZIA

- Edilizia di recente edificazione, ristrutturazione totale e/o parziale su antico sedime
- Unità immobiliari presunte: 1

**Note:** Si rimanda alla tabella sintetica delle unità di rilevamento di classe edilizia C, con il relativo rilievo fotografico

## CLASSI DI EDILIZIA

- Edilizia di recente edificazione, ristrutturazione totale e/o parziale su antico sedime
- Unità immobiliari presunte: 1

**Note:** Si rimanda alla tabella sintetica delle unità di rilevamento di classe edilizia C, con il relativo rilievo fotografico

**DATI EDILIZI**

Livelli:	1
di cui sottotetto	<input type="checkbox"/>
di cui seminterrato	<input type="checkbox"/>
più interrato:	<input type="checkbox"/>
Fronti liberi:	3
Prospicienti:	n.1 su Strada Privata n.1 su area di pertinenza n.1 su area di altra proprietà
Fronti totalmente in aderenza:	n.1 a baracche
Unità immobiliari presunte:	/

**DESTINAZIONE D'USO**

Unica:

- Garage

**PERTINENZE**

- Area a verde/cortile

**CLASSI DI EDILIZIA**

- Pertinenze diffuse - D.2

**ELEMENTI STORICI CARATTERIZZANTI****Note:****AMBITI DI PROBLEMATICITÀ**

**MAPPA DELLE UNITÀ DI RILEVAMENTO**

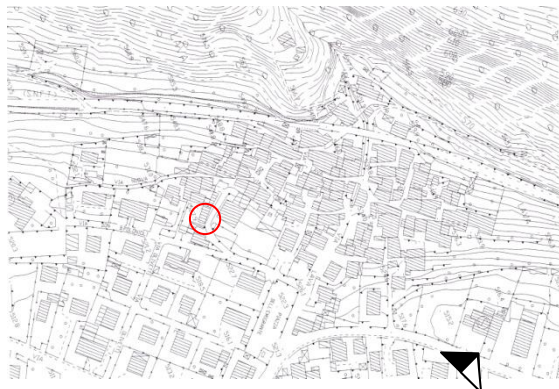

**SCHEMA PLANIMETRICO**

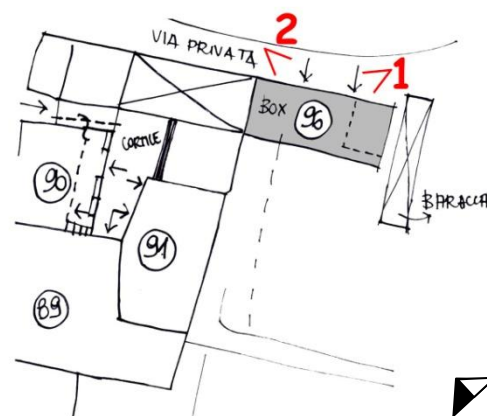

**RILIEVO FOTOGRAFICO**



VISTA 1



VISTA 2

**STRALCIATO**



**DATI EDILIZI**

Livelli:	2
di cui sottotetto	<input type="checkbox"/>
di cui seminterrato	<input type="checkbox"/>
più interrato:	<input type="checkbox"/>
Fronti liberi:	3
Prospicienti:	n.2 su area di pertinenza n.1 su area di altra proprietà
Fronti totalmente in aderenza:	n.1 a unità edilizia n.97
Unità immobiliari presunte:	/

**DESTINAZIONE D'USO**

Unica:

- Deposito

**PERTINENZE**

- Area a verde/cortile

**CLASSI DI EDILIZIA**

- Edilizia storica minore a prevalente vocazione rurale – A.2

**ELEMENTI STORICI CARATTERIZZANTI**

- |                   |                 |
|-------------------|-----------------|
| • muratura        | M.1.a           |
| • copertura       | C.1 (struttura) |
| • portali e porte | P.1.f / P.1.m   |

**Note:****AMBITI DI PROBLEMATICITÀ**

- AP. 2 - Integrazione muratura storica con tamponamento in mattoni
- AP. 3 - Rappezzi discontinui di malta cementizia
- AP. 5 - Sostituzione totale del manto di copertura (lamiera)

**MAPPA DELLE UNITÀ DI RILEVAMENTO**

**SCHEMA PLANIMETRICO**

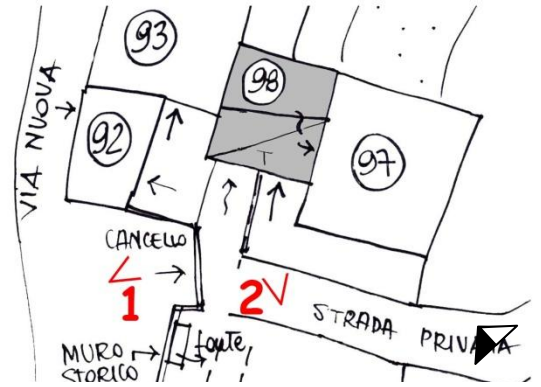
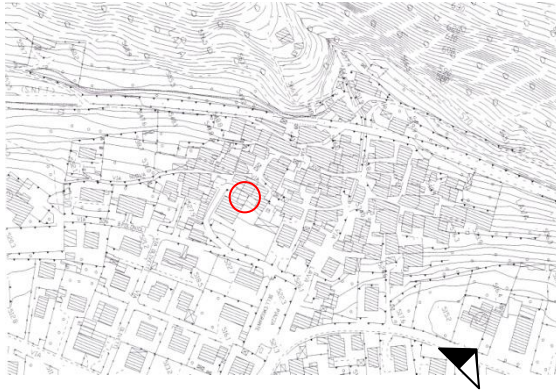

**RILIEVO FOTOGRAFICO**



VISTA 1



VISTA 2

**STRALCIATO**

**STRALCIATO**

**DATI EDILIZI**

Livelli:	4
di cui sottotetto	<input checked="" type="checkbox"/>
di cui seminterrato	<input type="checkbox"/>
più interrato:	<input type="checkbox"/>
Fronti liberi:	3
Prospicienti:	n.1 su via Lava n.2 su area di pertinenza
Fronti parzialmente in aderenza:	n.1 a unità edilizia n.102
Unità immobiliari presunte:	2

**DESTINAZIONE D'USO**

Unica:

- Residenziale

**PERTINENZE**

- Area a verde/cortile

**CLASSI DI EDILIZIA**

- Edilizia storica minore diffusa a prevalente vocazione residenziale - B.3

**ELEMENTI STORICI CARATTERIZZANTI**

- muratura M.1.b
- finestre F.1.v

**Note:****AMBITI DI PROBLEMATICITÀ**

- AP. 1 - Aggiunta e/o integrazioni di elementi non storici (balconi in c.a)
- AP. 4 - Intonaco cementizio su tutta la facciata
- AP. 5 - Sostituzione totale del manto di copertura (tegole)
- AP. 6 - Incoerenza degli impianti tecnologici
- AP. 7 - Aggiunta e/o integrazioni di volumi

**MAPPA DELLE UNITÀ DI RILEVAMENTO**

**SCHEMA PLANIMETRICO**

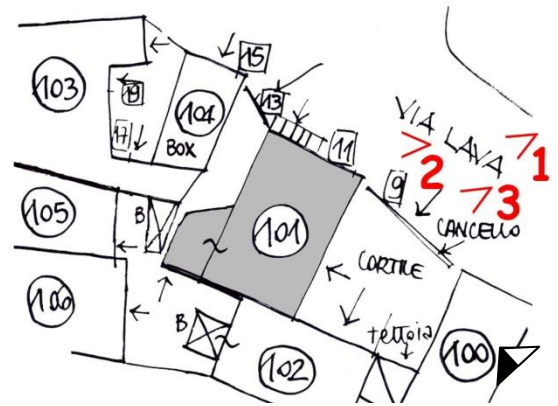
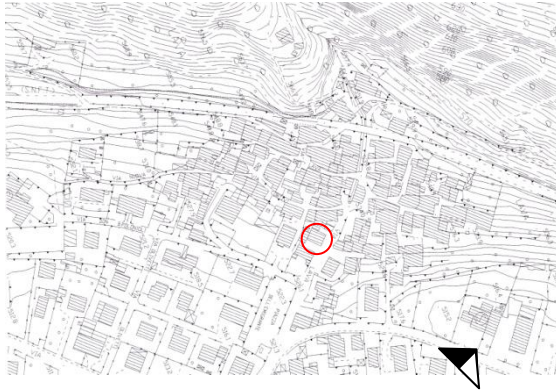

**RILIEVO FOTOGRAFICO**



VISTA 1



VISTA 2



VISTA 3

Data rilievo: 14.09.2006

Aggiornamenti:

Rilevatori: arch. F. Renoldi, arch. C. Borghi, arch. D. Di Martino

**DATI EDILIZI**

Livelli:	2/3
di cui sottotetto	<input checked="" type="checkbox"/>
di cui seminterrato	<input type="checkbox"/>
più interrato:	<input checked="" type="checkbox"/>
Fronti liberi:	3
Prospicienti:	n.2 su area di pertinenza n.1 su area di altra proprietà
Fronti parzialmente in aderenza:	n.1 a unità edilizia n.101
Unità immobiliari presunte:	/

**DESTINAZIONE D'USO**

Unica:

- Deposito

**PERTINENZE**

- Area a verde/cortile

**CLASSI DI EDILIZIA**

- Edilizia storica minore a prevalente vocazione rurale – A.2

**ELEMENTI STORICI CARATTERIZZANTI**

- muratura M.1.a
- portali e porte P.1.o

**Note:****AMBITI DI PROBLEMATICITÀ**

- AP. 4 - Intonaco cementizio su tutta la facciata
- AP. 5 - Sostituzione totale del manto di copertura (marsigliesi)



**MAPPA DELLE UNITÀ DI RILEVAMENTO**

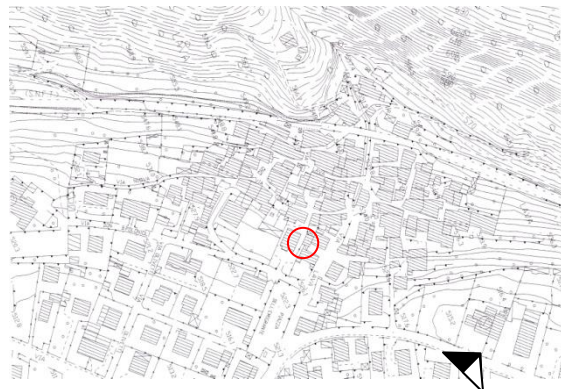

**SCHEMA PLANIMETRICO**

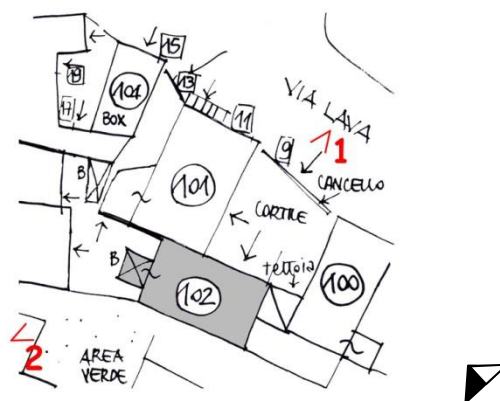

**RILIEVO FOTOGRAFICO**



VISTA 1



VISTA 2

**DATI EDILIZI**

Livelli:	4
di cui sottotetto	<input checked="" type="checkbox"/>
di cui seminterrato	<input type="checkbox"/>
più interrato:	<input checked="" type="checkbox"/>
Fronti liberi:	3
Prospicienti:	n.2 su via Cortivi n.1 su via Lava
Fronti parzialmente in aderenza:	n.1 a unità edilizia n.105
Unità immobiliari presunte:	2

**DESTINAZIONE D'USO**

Unica:

- Residenziale

**PERTINENZE**

- Area a verde/cortile

**CLASSI DI EDILIZIA**

- Edilizia storica minore diffusa a prevalente vocazione residenziale - B.1

**ELEMENTI STORICI CARATTERIZZANTI**

- muratura M.1.b
- balconi A.1

**Note:****AMBITI DI PROBLEMATICITÀ**

- AP. 1 - Aggiunta e/o integrazioni di elementi non storici (balconi in cemento, saracinesca, porta in alluminio e vetro)
- AP. 5 - Sostituzione totale del manto di copertura
- AP. 6 - Incoerenza degli impianti tecnologici
- AP. 7 - Aggiunta e/o integrazioni di volumi
- AP. 8 - Aggiunta di tettoia, baracca

Data rilievo: 14.09.2006

Aggiornamenti:

Rilevatori: arch. F. Renoldi, arch. C. Borghi, arch. D. Di Martino

**MAPPA DELLE UNITÀ DI RILEVAMENTO**

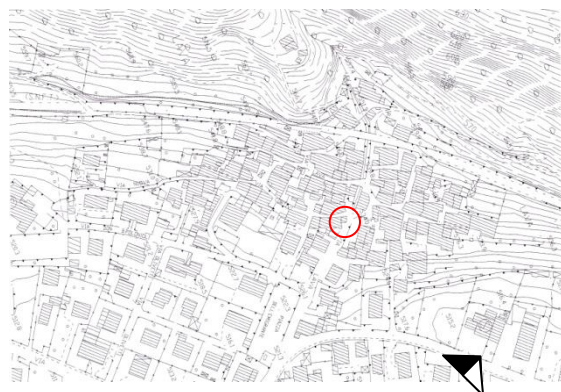

**SCHEMA PLANIMETRICO**

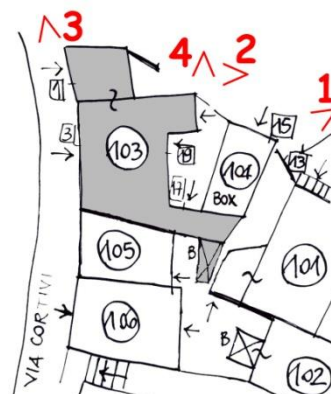

**RILIEVO FOTOGRAFICO**



VISTA 1



VISTA 2



VISTA 3



VISTA 4

Data rilievo: 14.09.2006

Aggiornamenti:

Rilevatori: arch. F. Renoldi, arch. C. Borghi, arch. D. Di Martino

**DATI EDILIZI**

Livelli:	1
di cui sottotetto	<input type="checkbox"/>
di cui seminterrato	<input type="checkbox"/>
più interrato:	<input type="checkbox"/>
Fronti liberi:	3
Prospicienti:	n.1 su via Lava n.1 su area di pertinenza n.1 su area di altra proprietà
Fronti totalmente in aderenza:	n.1 a unità edilizia n.103
Unità immobiliari presunte:	/

**DESTINAZIONE D'USO**

Unica:

- Autorimessa

**PERTINENZE****CLASSI DI EDILIZIA**

- Pertinenze diffuse - D.2

**ELEMENTI STORICI CARATTERIZZANTI****Note:****AMBITI DI PROBLEMATICITÀ**



**MAPPA DELLE UNITÀ DI RILEVAMENTO**

**SCHEMA PLANIMETRICO**

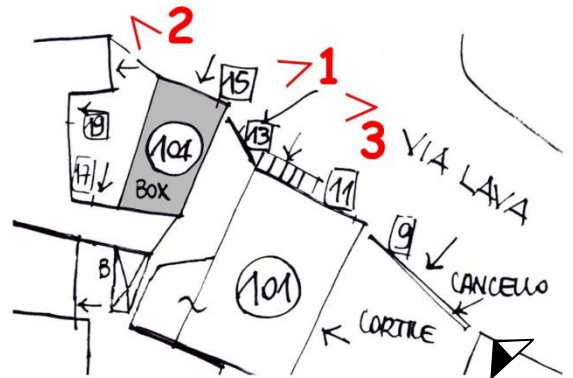
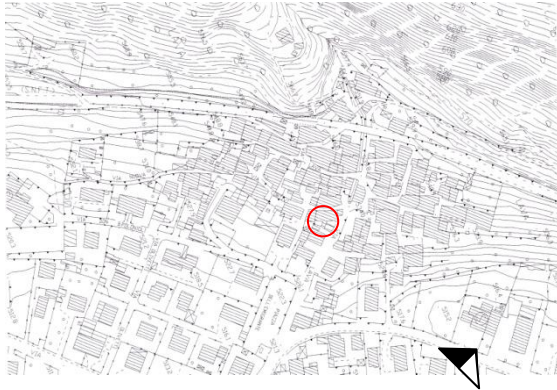

**RILIEVO FOTOGRAFICO**



VISTA 1



VISTA 2



VISTA 3

Data rilievo: 14.09.2006

Aggiornamenti:

Rilevatori: arch. F. Renoldi, arch. C. Borghi, arch. D. Di Martino

**DATI EDILIZI**

Livelli:	2/4
di cui sottotetto	<input checked="" type="checkbox"/>
di cui seminterrato	<input type="checkbox"/>
più interrato:	<input checked="" type="checkbox"/>
Fronti liberi:	2
Prospicienti:	n.1 su via Cortivi n.1 su area di pertinenza
Fronti totalmente in aderenza:	n.1 a unità edilizia n.103 n.1 a unità edilizia n.106
Unità immobiliari presunte:	1

**DESTINAZIONE D'USO**

Unica:

- Residenziale

**PERTINENZE**

- Area a verde/cortile

**CLASSI DI EDILIZIA**

- Edilizia storica minore diffusa a prevalente vocazione residenziale - B.1

**ELEMENTI STORICI CARATTERIZZANTI**

- muratura M.1.b
- copertura C.1 (struttura)

**Note:****AMBITI DI PROBLEMATICITÀ**

- AP. 1 - Aggiunta e/o integrazioni di elementi non storici (tapparelle in plastica)
- AP. 4 - Intonaco cementizio su tutta la facciata
- AP. 5 - Sostituzione totale del manto di copertura (tegole)
- AP. 6 - Incoerenza degli impianti tecnologici

**MAPPA DELLE UNITÀ DI RILEVAMENTO**

**SCHEMA PLANIMETRICO**

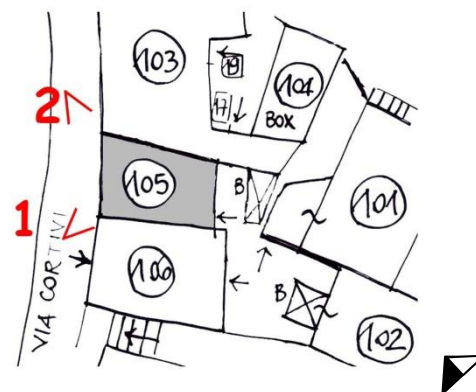
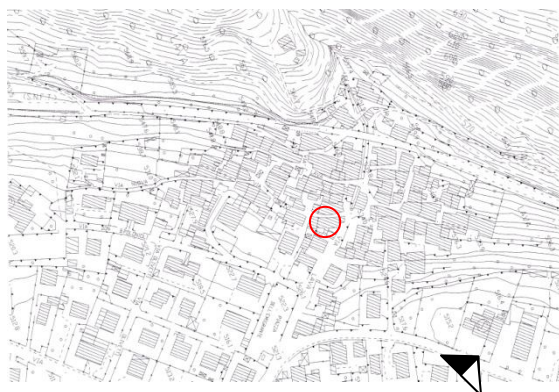

**RILIEVO FOTOGRAFICO**



VISTA 1



VISTA 2



**DATI EDILIZI**

Livelli:	3
di cui sottotetto	<input checked="" type="checkbox"/>
di cui seminterrato	<input type="checkbox"/>
più interrato:	<input checked="" type="checkbox"/>
Fronti liberi:	3
Prospicienti:	n.1 su via Cortivi n.2 su area di pertinenza
Fronti totalmente in aderenza:	n.1 a unità edilizia n.105
Unità immobiliari presunte:	1

**DESTINAZIONE D'USO**

Unica:

- Residenziale

**PERTINENZE**

- Area a verde/cortile

**CLASSI DI EDILIZIA**

- Edilizia storica minore diffusa a prevalente vocazione residenziale - B.1

**ELEMENTI STORICI CARATTERIZZANTI**

- muratura M.1.a

**Note:****AMBITI DI PROBLEMATICITÀ**

- AP. 1 - Aggiunta e/o integrazioni di elementi non storici (balcone in c.a)
- AP. 4 - Intonaco cementizio su tutta la facciata
- AP. 5 - Sostituzione totale del manto di copertura
- AP. 6 - Incoerenza degli impianti tecnologici
- AP. 7 - Aggiunta e/o integrazioni di volumi

Data rilievo: 14.09.2006

Aggiornamenti:

Rilevatori: arch. F. Renoldi, arch. C. Borghi, arch. D. Di Martino

**MAPPA DELLE UNITÀ DI RILEVAMENTO**

**SCHEMA PLANIMETRICO**

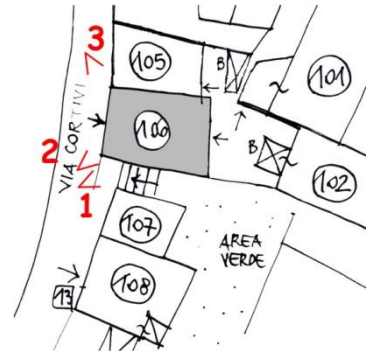
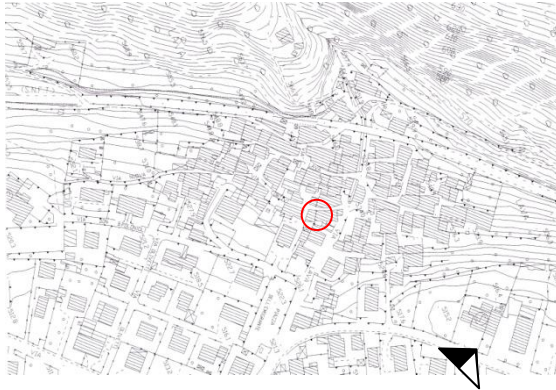

**RILIEVO FOTOGRAFICO**



VISTA 1



VISTA 2



VISTA 3

## CLASSI DI EDILIZIA

- Edilizia di recente costruzione ad uso prevalentemente residenziale: edifici nuovi, edilizia già oggetto di interventi di ristrutturazione totale e/o parziale, interventi di ricostruzione su antico sedime

**Note:** Si rimanda alla tabella sintetica delle unità di rilevamento di classe edilizia C, con il relativo rilievo fotografico

**Note:** Edificio oggetto di intervento edilizio in corso

**DATI EDILIZI**

Livelli:	3
di cui sottotetto	<input checked="" type="checkbox"/>
di cui seminterrato	<input type="checkbox"/>
più interrato:	<input checked="" type="checkbox"/>
Fronti liberi:	3
Prospicienti:	n.1 su via Cortivi n.2 su area di pertinenza
Fronti parzialmente in aderenza:	n.1 a unità edilizia n.107
Unità immobiliari presunte:	1

**DESTINAZIONE D'USO**

Unica:

- Residenziale

**PERTINENZE**

- Area a verde/cortile

**CLASSI DI EDILIZIA**

- Edilizia storica minore diffusa a prevalente vocazione residenziale - B.1

**ELEMENTI STORICI CARATTERIZZANTI**

- muratura M.1.b
- copertura C.1 (struttura)

**Note:****AMBITI DI PROBLEMATICITÀ**

- AP. 1 - Aggiunta e/o integrazioni di elementi non storici (balcone in c.a)
- AP. 4 - Intonaco cementizio su tutta la facciata
- AP. 5 - Sostituzione totale del manto di copertura (tegole)
- AP. 8 - Aggiunta di baracca

Data rilievo: 14.09.2006

Aggiornamenti:

Rilevatori: arch. F. Renoldi, arch. C. Borghi, arch. D. Di Martino

**MAPPA DELLE UNITÀ DI RILEVAMENTO**

**SCHEMA PLANIMETRICO**

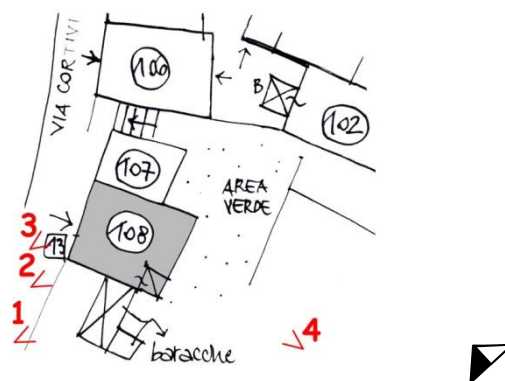
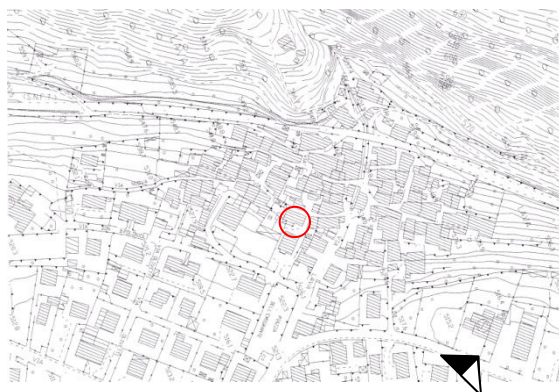

**RILIEVO FOTOGRAFICO**



VISTA 1



VISTA 2



VISTA 3



VISTA 4

Data rilievo: 14.09.2006

Aggiornamenti:

Rilevatori: arch. F. Renoldi, arch. C. Borghi, arch. D. Di Martino

via Stradello Salvagni  
snc

### **CLASSI DI EDILIZIA**

- Edifici allo stato di rudere - R

### **ELEMENTI STORICI CARATTERIZZANTI**

#### **Note:**

### **AMBITI DI PROBLEMATICITÀ**



**MAPPA DELLE UNITÀ DI RILEVAMENTO**

**SCHEMA PLANIMETRICO**

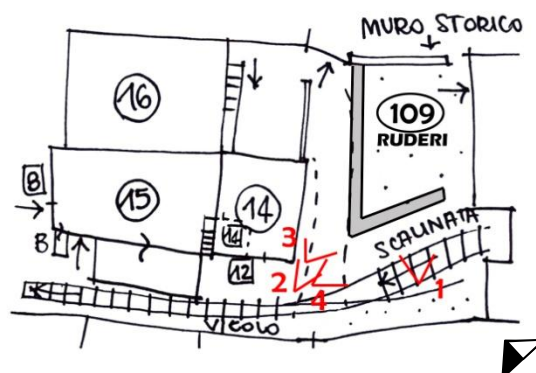

**RILIEVO FOTOGRAFICO**



VISTA 1



VISTA 2



VISTA 3



VISTA 4

Data rilievo: 20.07.2006

Aggiornamenti:

Rilevatori: arch. F.Renoldi, arch. C. Borghi, arch. D. Di Martino



## Tabella sintetica delle unità di rilevamento di classe edilizia- SR

<b>PERTINENZE</b>	piazza
<b>DESCRIZIONE</b>	Chiesa
<b>RIF. FOTO N.</b>	1, 2, 3, 4
<b>NUM. CIVICO</b>	snc
<b>UBICAZIONE</b>	via Lava
<b>UNITÀ DI RILEVAMENTO</b>	1

**RILIEVO FOTOGRAFICO**



Unità di rilevamento 6 (rif. foto n.1)



Unità di rilevamento 6 (rif. foto n.2)



Unità di rilevamento 6 (rif. foto n.3)



Unità di rilevamento 6 (rif. foto n.4)