



Comune di MALONNO
Provincia di Brescia

P.G.T.

Piano di
Governio
del Territorio

Piano delle Regole - PdR

Allegato 7 – Rilievo e classificazione del
patrimonio edilizio esistente

APPROVAZIONE

**TOMO 7 A5 – Nuclei di Antica Formazione
Frazioni Nazio Inferiore e Superiore**

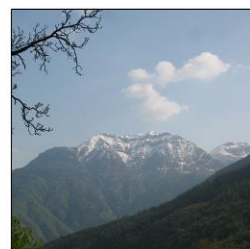

Redazione a cura di:

Dott. Arch. Filippo Renoldi
Via Niccolò Tommaseo, 8
21047 Saronno (VA)

Collaboratore:

Dott. Arch. Caterina Borghi

Il Commissario:

Il Segretario:

Adozione:

Approvazione:

U.R.	Classe edilizia	U.R.	Classe edilizia	U.R.	Classe edilizia
1	B.1	38	C	79	C
2	B.1	39	A.2	80	C
3a	C	40	A.2	81	R
3b	A.3	41	A.2		
3c	A.2	42	AB.3		
4	B.1	43	C		
5	A.3	44	B.2		
6	C	45	C		
7	C	46	B.2		
8	C	47	A.3		
9	A.3	48	C		
10	C	49	B.2		
11	B.2	50	AB.2		
12	R	51	A.3		
13	C	52	B.2		
14	AB.2	53	A.2		
15	D.2	54	B.3		
16	B.3	55	D.2		
17	AB.2	56	C		
18	C	57	C		
19	B.2	58	D.1		
20a	C	59	B.1		
20b	C	60	B.2		
21	C	61	C		
22	C	62	A.1		
23	B.3	63	AB.3		
24	A.1	64	B.2		
25	AB.3	65	A.3		
26	B.3	66	D.2		
27	D.1	67	B.2		
28	A.3	68	A.3		
29	A.3	69	A.3		
30	C	70	D.1		
31	A.3	71	D.1		
32	A.3	72	A.3		
33	B.3	73	B.1		
34	B.1	74	C		
35	D.1	75	C		
36	C	76	AB.2		
37a	A.3	77	D.2		
37b	B.2	78	C		

NOTA: Gli edifici barrati sono stati stralciati a seguito di rettifica in fase di approvazione

Data rilievo: 18.07.2006 - 19.07.2006
Aggiornamenti: 08.05.2008 – 22.07.2010

Rilevatori: arch. F. Renoldi, arch. C. Borghi, arch. D. Di Martino

Tabella sintetica delle unità di rilevamento di classe edilizia- C

UNITÀ DI RILEVAMENTO	UBICAZIONE	NUM. CIVICO	RIF. FOTO N.	N. PIANI	DESTINAZIONE D'USO	PERTINENZE
3A	via Bosche	snc	1	1 + St.	Residenza	Area verde
6	via Bosche	25, 27	2, 3	2 + St.	Deposito	nessuna
7	via Bosche	19	4, 5	3 + St.	Residenza	Area verde
8	via Bosche	snc	6, 7	2 + St.	Residenza	Area verde
10	via Bosche	22, 24	8, 9, 10	2 + St.	Residenza	Area verde
13	via Bosche	snc	11, 12	2 + St.	Residenza	Area verde
18	via Nazio	32, 34, 48	13, 14	3 + St.	Residenza	Area verde
20a	via Bosche, via Nazio	2, 44	15, 16, 17	2 + St.	Residenza	Vicolo interno
20b	via Bosche, via Nazio	4, 6, 40, 42	18, 19, 20, 21	2 + St.	Residenza	Vicolo interno
21	via Nazio	36	22, 23	3 + St.	Residenza	Vicolo interno, giardino
22	via Nazio	38	24, 25, 26	2 + St.	Residenza	Vicolo interno, giardino
30	via Nazio	52	27, 28	1/2 + St.	Residenza e grage	Area verde
36	via Nazio	66, 68, 70	29, 30, 31	2 + St.	Residenza e grage	Area verde, tettoia
38	via Nazio	3	32, 33	3 + St. + Int.	Residenza e grage (cantiere)	Area verde
43	via Nazio	snc	34	2 + St.	Residenza e grage	nessuna

Data rilievo: 18.07.2006 - 19.07.06

Aggiornamenti:

Rilevatori: arch. F. Renoldi, arch. C. Borghi, arch. D. Di Martino

Tabella sintetica delle unità di rilevamento di classe edilizia- C

UNITÀ DI RILEVAMENTO	UBICAZIONE	NUM. CIVICO	RIF. FOTO N.	N. PIANI	DESTINAZIONE D'USO	PERTINENZE
45	via Nazio	4	35	2/3	Residenza	Area verde
48	via Bosche	36	36, 37	3 + St. + Int.	Residenza	Area d'ingresso
56	via Nazio	33	38, 39	2	Residenza	Area verde
57	via Nazio	37	40, 41, 42	3	Residenza	Area verde
61	via Nazio	47	43, 44, 45	3	Residenza	Area verde
74	via Nazio (sentiero)	55	46, 47	1 + St.	Residenza	Area verde
75	via Nazio	61	48, 49, 50	2 + St. + Int.	Residenza	Area verde
78	via Nazio	49	51, 52, 53	2 + St.	Residenza	Cortile
79	via Nazio (vicolo)	57	54, 55	2 + St.	Residenza	Vicolo interno
80	via Nazio (vicolo)	51	56	3 + St.	Residenza	Vicolo interno

Data rilievo: 18.07.2006 - 19.07.06

Aggiornamenti:

Rilevatori: arch. F.Renoldi, arch. C. Borghi, arch. D. Di Martino

RILIEVO FOTOGRAFICO



Unità di rilevamento 3A (rif. foto n.1)



Unità di rilevamento 6 (rif. foto n.2)



Unità di rilevamento 6 (rif. foto n.3)



Unità di rilevamento 7 (rif. foto n.4)



Unità di rilevamento 7 (rif. foto n.5)



Unità di rilevamento 8 (rif. foto n.6)

RILIEVO FOTOGRAFICO



Unità di rilevamento 8 (rif. foto n.7)



Unità di rilevamento 10 (rif. foto n.8)



Unità di rilevamento 10 (rif. foto n.9)



Unità di rilevamento 10 (rif. foto n.10)



Unità di rilevamento 13 (rif. foto n.11)



Unità di rilevamento 13 (rif. foto n.12)

RILIEVO FOTOGRAFICO



Unità di rilevamento 18 (rif. foto n.13)



Unità di rilevamento 18 (rif. foto n.14)



Unità di rilevamento 20a (rif. foto n.15)



Unità di rilevamento 20a (rif. foto n.16)



Unità di rilevamento 20a (rif. foto n.17)



Unità di rilevamento 20b (rif. foto n.18)

RILIEVO FOTOGRAFICO



Unità di rilevamento 20b (rif. foto n.19)



Unità di rilevamento 20b (rif. foto n.20)



Unità di rilevamento 20b (rif. foto n.21)



Unità di rilevamento 21 (rif. foto n.22)



Unità di rilevamento 21 (rif. foto n.23)



Unità di rilevamento 22 (rif. foto n.24)

RILIEVO FOTOGRAFICO



Unità di rilevamento 22 (rif. foto n.25)



Unità di rilevamento 22 (rif. foto n.26)



Unità di rilevamento 30 (rif. foto n.27)



Unità di rilevamento 30 (rif. foto n.28)



Unità di rilevamento 36 (rif. foto n.29)



Unità di rilevamento 36 (rif. foto n.30)

RILIEVO FOTOGRAFICO



Unità di rilevamento 36 (rif. foto n.31)

~~Unità di rilevamento 38 (rif. foto n.32)~~



~~Unità di rilevamento 38 (rif. foto n.33)~~

Unità di rilevamento 43 (rif. foto n.34)



~~Unità di rilevamento 45 (rif. foto n.35)~~

Unità di rilevamento 48 (rif. foto n.36)

RILIEVO FOTOGRAFICO



Unità di rilevamento 48 (rif. foto n.37)



Unità di rilevamento 56 (rif. foto n.38)



Unità di rilevamento 56 (rif. foto n.39)



Unità di rilevamento 57 (rif. foto n.40)



Unità di rilevamento 57 (rif. foto n.41)



Unità di rilevamento 57 (rif. foto n.42)

RILIEVO FOTOGRAFICO



Unità di rilevamento 61 (rif. foto n.43)



Unità di rilevamento 61 (rif. foto n.44)



Unità di rilevamento 61 (rif. foto n.45)



Unità di rilevamento 74 (rif. foto n.46)



Unità di rilevamento 74 (rif. foto n.47)



Unità di rilevamento 75 (rif. foto n.48)

RILIEVO FOTOGRAFICO



Unità di rilevamento 75 (rif. foto n.49)



Unità di rilevamento 75 (rif. foto n.50)



Unità di rilevamento 78 (rif. foto n.51)



Unità di rilevamento 78 (rif. foto n.52)



Unità di rilevamento 78 (rif. foto n.53)



Unità di rilevamento 79 (rif. foto n.54)

RILIEVO FOTOGRAFICO



Unità di rilevamento 79 (rif. foto n.55)



Unità di rilevamento 80 (rif. foto n.56)

DATI EDILIZI

Livelli:	2
di cui sottotetto	<input checked="" type="checkbox"/>
di cui seminterrato	<input type="checkbox"/>
più interrato:	<input type="checkbox"/>
Fronti liberi:	4
Prospicienti:	n.1 su via Bosche n. 3 su area di pertinenza
Unità immobiliari presunte:	1

DESTINAZIONE D'USO

Unica:

- Residenziale

PERTINENZE

- Area a verde/cortile

CLASSI DI EDILIZIA

- Edilizia storica minore diffusa a prevalente vocazione residenziale - B.1

ELEMENTI STORICI CARATTERIZZANTI

- muratura M.1.b
- portali e porte P.1.m

Note:**AMBITI DI PROBLEMATICITÀ**

- AP. 1 - Aggiunta di elementi non storici (zoccolatura e perlinato in legno)
- AP. 4 - Intonaco cementizio su tutta la facciata
- AP. 5 - Sostituzione totale del manto di copertura
- AP. 8 - Aggiunta di tettoia

MAPPA DELLE UNITÀ DI RILEVAMENTO



SCHEMA PLANIMETRICO

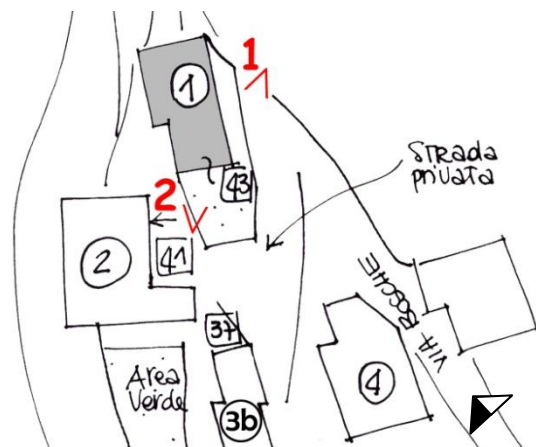

RILIEVO FOTOGRAFICO



VISTA 1



VISTA 2

DATI EDILIZI

Livelli:	3
di cui sottotetto	<input type="checkbox"/>
di cui seminterrato	<input type="checkbox"/>
più interrato:	<input type="checkbox"/>
Fronti liberi:	4
Prospicienti:	n.4 su area di pertinenza
Unità immobiliari presunte:	1

DESTINAZIONE D'USO

Unica:

- Residenziale

PERTINENZE

- Area a verde/cortile

CLASSI DI EDILIZIA

- Edilizia storica minore diffusa a prevalente vocazione residenziale - B.1

ELEMENTI STORICI CARATTERIZZANTI

- muratura M.1.b

Note:**AMBITI DI PROBLEMATICITÀ**

- AP. 1 - Aggiunta di elementi non storici (balconi in c.a)
- AP. 3 - Rappezzi discontinui di malta cementizia
- AP. 5 - Sostituzione totale del manto di copertura
- AP. 6 - Incoerenza degli impianti tecnologici
- AP. 7 - Aggiunta di volumi
- AP. 8 - Aggiunta di tettoie

MAPPA DELLE UNITÀ DI RILEVAMENTO



SCHEMA PLANIMETRICO

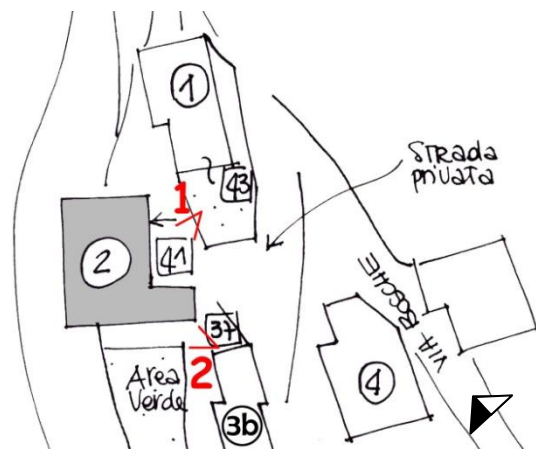

RILIEVO FOTOGRAFICO



VISTA 1



VISTA 2

CLASSI DI EDILIZIA

- Edilizia di recente edificazione, ristrutturazione totale e/o parziale su antico sedime
- Unità immobiliari presunte: 1

Note: Si rimanda alla tabella sintetica delle unità di rilevamento di classe edilizia C, con il relativo rilievo fotografico

DATI EDILIZI

Livelli:	3
di cui sottotetto	<input checked="" type="checkbox"/>
di cui seminterrato	<input type="checkbox"/>
più interrato:	<input type="checkbox"/>
Fronti liberi:	3
Prospicienti:	n.3 su area di pertinenza
Fronti totalmente in aderenza:	n.1 a unità edilizia n.3a n.1 a unità edilizia 3b
Unità immobiliari presunte:	/

DESTINAZIONE D'USO

Edificio attualmente inutilizzato

PERTINENZE

- Area a verde/cortile

CLASSI DI EDILIZIA

- Edilizia storica minore a prevalente vocazione rurale – A.3

ELEMENTI STORICI CARATTERIZZANTI

- | | |
|-------------------|-----------------------|
| • muratura | M.1.a |
| • solai a vista | S.1.c |
| • copertura | C.1 (struttura) |
| • portali e porte | P.1.f |
| • finestre | F.1.b / F.1.g / F.1.n |
| • scale | SC.1.c |
| • balconi | A.2.c |

Note:**AMBITI DI PROBLEMATICITÀ**

- AP. 2 - Integrazione muratura storica con tamponamento in mattoni
- AP. 3 - Rappezzi discontinui di malta cementizia
- AP. 5 - Sostituzione totale del manto di copertura in lamiera e tegole

MAPPA DELLE UNITÀ DI RILEVAMENTO



SCHEMA PLANIMETRICO

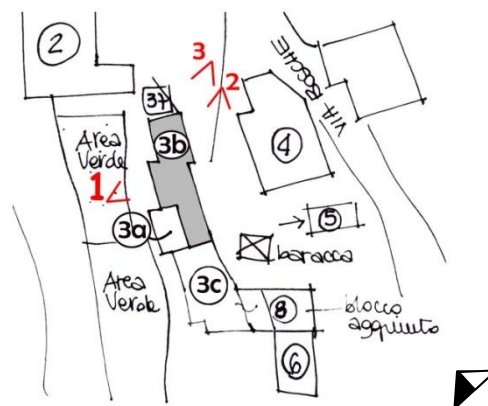

RILIEVO FOTOGRAFICO



VISTA 1



VISTA 2



VISTA 3

DATI EDILIZI

Livelli:	3
di cui sottotetto	<input checked="" type="checkbox"/>
di cui seminterrato	<input type="checkbox"/>
più interrato:	<input type="checkbox"/>
Fronti liberi:	3
Prospicienti:	n.3 su area di pertinenza
Fronti totalmente in aderenza:	n.1 a unità edilizia n.8 n. 1 a unità edilizie n.3a-3b
Unità immobiliari presunte:	/

DESTINAZIONE D'USO

Edificio attualmente inutilizzato

PERTINENZE

- Area a verde/cortile

CLASSI DI EDILIZIA

- Edilizia storica minore a prevalente vocazione rurale – A.2

ELEMENTI STORICI CARATTERIZZANTI

- | | |
|-------------------|-----------------------|
| • muratura | M.1.a |
| • solai a vista | S.1.c |
| • copertura | C.1 (struttura) |
| • portali e porte | P.1.f |
| • finestre | F.1.b / F.1.g / F.1.n |

Note:**AMBITI DI PROBLEMATICITÀ**

- AP. 2 - Integrazione muratura storica con tamponamento in blocchi in c.a e mattoni
- AP. 3 - Rappezzi discontinui di malta cementizia
- AP. 5 - Sostituzione totale del manto di copertura in lamiera e tegole
- AP. 6 - Incoerenza degli impianti tecnologici
- AP. 7 - Aggiunta di volume

MAPPA DELLE UNITÀ DI RILEVAMENTO



SCHEMA PLANIMETRICO

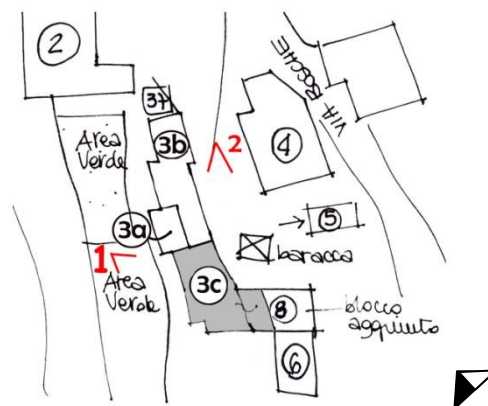

RILIEVO FOTOGRAFICO



VISTA 1



VISTA 2

DATI EDILIZI

Livelli:	3
di cui sottotetto	<input checked="" type="checkbox"/>
di cui seminterrato	<input checked="" type="checkbox"/>
più interrato:	<input type="checkbox"/>
Fronti liberi:	4
Prospicienti:	n.2 su area di pertinenza n.2 su via Bosche
Unità immobiliari presunte:	1

DESTINAZIONE D'USO

Unica:

- Residenziale

PERTINENZE

- Area a verde/pollaio

CLASSI DI EDILIZIA

- Edilizia storica minore diffusa a prevalente vocazione residenziale - B.1

ELEMENTI STORICI CARATTERIZZANTI

- muratura M.1.b
- copertura C.1 (struttura)

Note:**AMBITI DI PROBLEMATICITÀ**

- AP. 1 - Aggiunta di elementi non storici: balcone in c.a., finestre, portale in ferro e vetro
- AP. 4 - Utilizzo di intonaco cementizio su tutta la facciata
- AP. 5 - Sostituzione totale del manto di copertura in tegole marsigliesi

MAPPA DELLE UNITÀ DI RILEVAMENTO



SCHEMA PLANIMETRICO

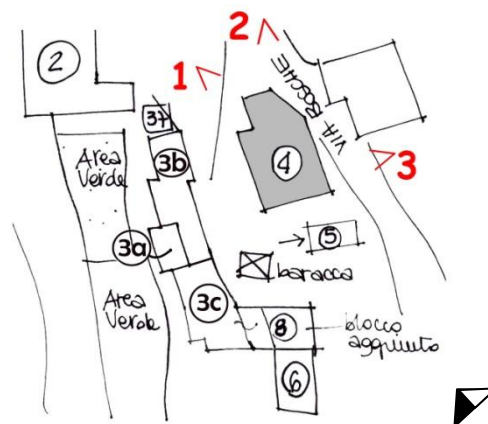

RILIEVO FOTOGRAFICO



VISTA 1



VISTA 2



VISTA 3

DATI EDILIZI

Livelli:	2
di cui sottotetto	<input type="checkbox"/>
di cui seminterrato	<input type="checkbox"/>
più interrato:	<input type="checkbox"/>
Fronti liberi:	4
Prospicienti:	n.4 su area di pertinenza
Unità immobiliari presunte:	/

DESTINAZIONE D'USO

Unica:
• pollaio

PERTINENZE

• Area a verde/cortile

CLASSI DI EDILIZIA

• Edilizia storica minore a prevalente vocazione rurale – A.3

ELEMENTI STORICI CARATTERIZZANTI

• muratura M.1.a
• copertura C.1 (struttura)

Note:**AMBITI DI PROBLEMATICITÀ**

• AP. 2 - Integrazione muratura storica con tamponamento in blocchi in c.a
• AP. 5 - Sostituzione totale del manto di copertura in lamiera

MAPPA DELLE UNITÀ DI RILEVAMENTO



SCHEMA PLANIMETRICO

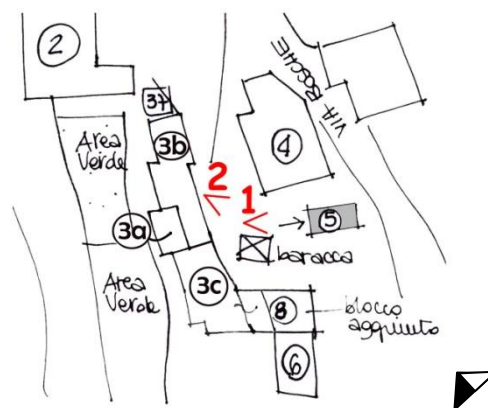

RILIEVO FOTOGRAFICO



VISTA 1



VISTA 2

CLASSI DI EDILIZIA

- Edilizia di recente edificazione, ristrutturazione totale e/o parziale su antico sedime
- Unità immobiliari presunte: /

Note: Si rimanda alla tabella sintetica delle unità di rilevamento di classe edilizia C, con il relativo rilievo fotografico

CLASSI DI EDILIZIA

- Edilizia di recente edificazione, ristrutturazione totale e/o parziale su antico sedime
- Unità immobiliari presunte: 2

Note: Si rimanda alla tabella sintetica delle unità di rilevamento di classe edilizia C, con il relativo rilievo fotografico

CLASSI DI EDILIZIA

- Edilizia di recente edificazione, ristrutturazione totale e/o parziale su antico sedime
- Unità immobiliari presunte: /

Note: Si rimanda alla tabella sintetica delle unità di rilevamento di classe edilizia C, con il relativo rilievo fotografico

DATI EDILIZI

Livelli:	2
di cui sottotetto	<input checked="" type="checkbox"/>
di cui seminterrato	<input type="checkbox"/>
più interrato:	<input type="checkbox"/>
Fronti liberi:	3
Prospicienti:	n.2 su vicolo n.1 su area di pertinenza
Fronti totalmente in aderenza:	n.1 a unità edilizia n.10
Unità immobiliari presunte:	/

DESTINAZIONE D'USO

Edificio attualmente inutilizzato

PERTINENZE

- Area a verde/cortile

CLASSI DI EDILIZIA

- Edilizia storica minore a prevalente vocazione rurale – A.3

ELEMENTI STORICI CARATTERIZZANTI

- muratura M.1.a
- copertura C.1 (struttura)
- portali e porte P.1.o

Note:**AMBITI DI PROBLEMATICITÀ**

- AP. 5 - Sostituzione totale del manto di copertura in lamiera

MAPPA DELLE UNITÀ DI RILEVAMENTO



SCHEMA PLANIMETRICO

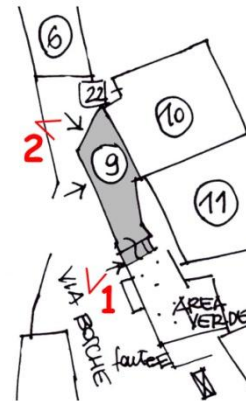

RILIEVO FOTOGRAFICO



VISTA 1



VISTA 2

CLASSI DI EDILIZIA

- Edilizia di recente edificazione, ristrutturazione totale e/o parziale su antico sedime

- Unità immobiliari presunte: 1

Note: Si rimanda alla tabella sintetica delle unità di rilevamento di classe edilizia C, con il relativo rilievo fotografico

DATI EDILIZI

Livelli:	4
di cui sottotetto	<input checked="" type="checkbox"/>
di cui seminterrato	<input type="checkbox"/>
più interrato:	<input type="checkbox"/>
Fronti liberi:	2
Prospicienti:	n.2 su area di pertinenza
Fronti totalmente in aderenza:	n.2 a unità edilizia n.10/12
Unità immobiliari presunte:	1

DESTINAZIONE D'USO

Unica:

- Residenziale

PERTINENZE

- Area a verde/cortile

CLASSI DI EDILIZIA

- Edilizia storica minore diffusa a prevalente vocazione residenziale - B.2

ELEMENTI STORICI CARATTERIZZANTI

- | | |
|-------------|-----------------|
| • muratura | M.1.b |
| • copertura | C.1 (struttura) |
| • finestre | F.1.e |

Note:**AMBITI DI PROBLEMATICITÀ**

- AP. 1 - Aggiunta di elementi non storici (balconi)
- AP. 3 - Rappezzi discontinui di malta cementizia
- AP. 5 - Sostituzione totale del manto di copertura in tegole

MAPPA DELLE UNITÀ DI RILEVAMENTO



SCHEMA PLANIMETRICO



RILIEVO FOTOGRAFICO



VISTA 1



VISTA 2

via Nazio
civ. 10

CLASSI DI EDILIZIA

- Edifici allo stato di rudere - R

ELEMENTI STORICI CARATTERIZZANTI

Note:

AMBITI DI PROBLEMATICITÀ

MAPPA DELLE UNITÀ DI RILEVAMENTO



SCHEMA PLANIMETRICO

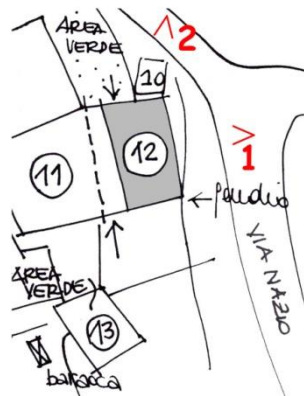

RILIEVO FOTOGRAFICO



VISTA 1



VISTA 2

CLASSI DI EDILIZIA

- Edilizia di recente edificazione, ristrutturazione totale e/o parziale su antico sedime

- Unità immobiliari presunte: 1

Note: Si rimanda alla tabella sintetica delle unità di rilevamento di classe edilizia C, con il relativo rilievo fotografico

DATI EDILIZI

Livelli:	3
di cui sottotetto	<input checked="" type="checkbox"/>
di cui seminterrato	<input type="checkbox"/>
più interrato:	<input type="checkbox"/>
Fronti liberi:	4
Prospicienti:	n.1 su via Bosche n.1 su area di pertinenza n.2 su area di altra proprietà
Unità immobiliari presunte:	1

DESTINAZIONE D'USO

Plurima:

- Residenziale
- Deposito

PERTINENZE

- Area a verde/cortile

CLASSI DI EDILIZIA

- Edilizia storica minore a vocazione promiscua rurale/residenziale - AB.2

ELEMENTI STORICI CARATTERIZZANTI

- muratura M.1.a
- copertura C.1 (struttura)
- portali e porte P.1.f / P.1.o

Note:**AMBITI DI PROBLEMATICITÀ**

- AP. 1 - Aggiunta di elementi non storici (balcone, basculante)
- AP. 2 - Integrazione muratura storica con tamponamento in blocchi in c.a
- AP. 3 - Rappezzi discontinui di malta cementizia
- AP. 5 - Sostituzione totale del manto di copertura in lamiera
- AP. 6 - Incoerenza degli impianti tecnologici

MAPPA DELLE UNITÀ DI RILEVAMENTO

SCHEMA PLANIMETRICO

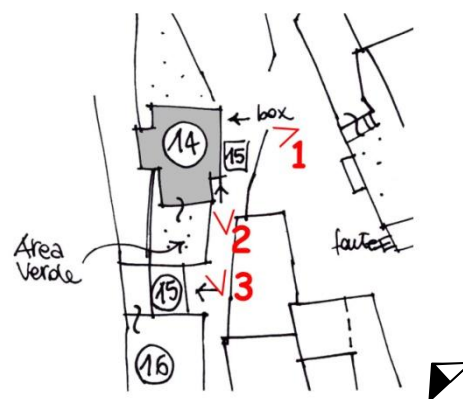

RILIEVO FOTOGRAFICO



VISTA 1



VISTA 2



VISTA 3

DATI EDILIZI

Livelli:	1
di cui sottotetto	<input type="checkbox"/>
di cui seminterrato	<input type="checkbox"/>
più interrato:	<input type="checkbox"/>
Fronti liberi:	2
Prospicienti:	n.1 su via Bosche n.1 su area di pertinenza
Fronti totalmente in aderenza:	n.2 a unità edilizia n.16
Unità immobiliari presunte:	/

DESTINAZIONE D'USO

Unica:

- Autorimessa

PERTINENZE**CLASSI DI EDILIZIA**

- Pertinenze diffuse - D.2

ELEMENTI STORICI CARATTERIZZANTI**Note:****AMBITI DI PROBLEMATICITÀ**

MAPPA DELLE UNITÀ DI RILEVAMENTO

SCHEMA PLANIMETRICO

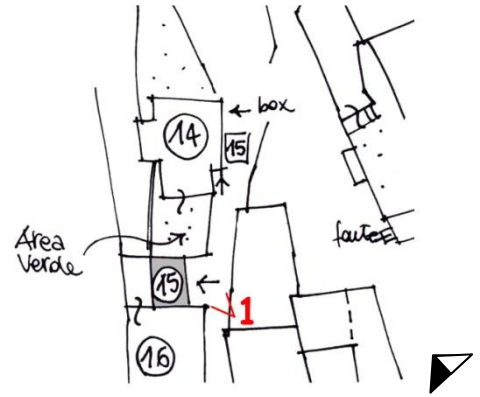

RILIEVO FOTOGRAFICO



VISTA 1

DATI EDILIZI

Livelli: 3
di cui sottotetto
di cui seminterrato
più interrato:
Fronti liberi: 3
Prospicienti: n.1 su via Bosche
n.2 su area di pertinenza
Fronti parzialmente in aderenza: n.1 a unità edilizia n.15
Unità immobiliari presunte: /

DESTINAZIONE D'USO

Plurima:

- Residenziale
- Deposito

PERTINENZE

- Area a verde/cortile

CLASSI DI EDILIZIA

- Edilizia storica minore diffusa a prevalente vocazione residenziale - B.3

ELEMENTI STORICI CARATTERIZZANTI

- muratura M.1.b
- portali e porte P.1.f
- finestre F.2.a / F.1.m / F.1.v
- balconi A.2.c

Note:

AMBITI DI PROBLEMATICITÀ

- AP. 2 - Integrazione muratura storica con tamponamento in blocchi in c.a
- AP. 3 - Rappezzi discontinui di malta cementizia
- AP. 5 - Sostituzione totale del manto di copertura
- AP. 6 - Incoerenza degli impianti tecnologici

MAPPA DELLE UNITÀ DI RILEVAMENTO

SCHEMA PLANIMETRICO

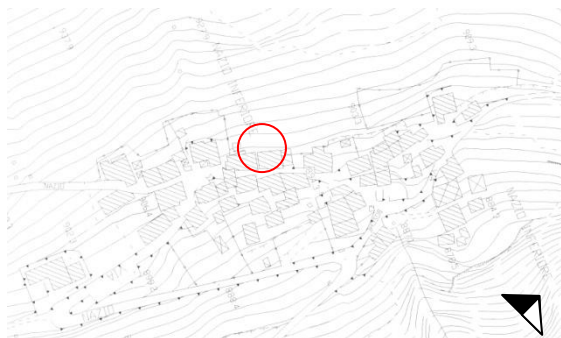

RILIEVO FOTOGRAFICO



VISTA 1



VISTA 2



VISTA 3

Data rilievo: 18.07.2006

Aggiornamenti:

Rilevatori: arch. F. Renoldi, arch. C. Borghi, arch. D. Di Martino

DATI EDILIZI

Livelli:	3
di cui sottotetto	<input type="checkbox"/>
di cui seminterrato	<input type="checkbox"/>
più interrato:	<input type="checkbox"/>
Fronti liberi:	4
Prospicienti:	n.1 su via Bosche n.3 su area di pertinenza
Unità immobiliari presunte:	1

DESTINAZIONE D'USO

Plurima:

- Residenziale
- Deposito

PERTINENZE

- Area a verde/cortile

CLASSI DI EDILIZIA

- Edilizia storica minore a vocazione promiscua rurale/residenziale - AB.2

ELEMENTI STORICI CARATTERIZZANTI

- muratura M.1.b
- portali e porte P.1.f

Note:**AMBITI DI PROBLEMATICITÀ**

- AP. 2 - Integrazione muratura storica con tamponamento in blocchi in c.a e mattoni
- AP. 3 - Rappezzi discontinui di malta cementizia
- AP. 5 - Sostituzione totale del manto di copertura

MAPPA DELLE UNITÀ DI RILEVAMENTO

SCHEMA PLANIMETRICO

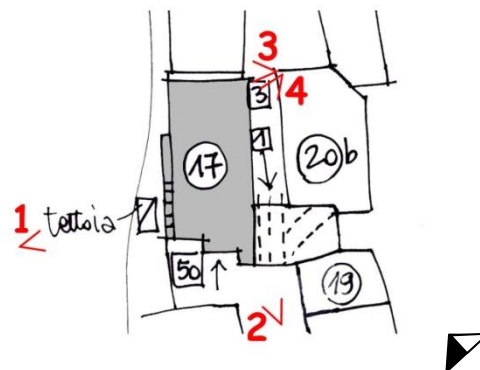

RILIEVO FOTOGRAFICO



VISTA 1



VISTA 2



VISTA 3



VISTA 4

CLASSI DI EDILIZIA

- Edilizia di recente edificazione, ristrutturazione totale e/o parziale su antico sedime
- Unità immobiliari presunte: 2

Note: Si rimanda alla tabella sintetica delle unità di rilevamento di classe edilizia C, con il relativo rilievo fotografico

DATI EDILIZI

Livelli:	3
di cui sottotetto	<input checked="" type="checkbox"/>
di cui seminterrato	<input type="checkbox"/>
più interrato:	<input type="checkbox"/>
Fronti liberi:	2
Prospicienti:	n.2 su via Nazio e su vicolo
Fronti parzialmente in aderenza:	n.1 a unità edilizia n.18 n.1 a unità edilizia n.20
Unità immobiliari presunte:	1

DESTINAZIONE D'USO

Unica:

- Residenziale

PERTINENZE**CLASSI DI EDILIZIA**

- Edilizia storica minore diffusa a prevalente vocazione residenziale - B.2

ELEMENTI STORICI CARATTERIZZANTI

- muratura M.1.b
- copertura C.1 (struttura)
- finestre F.1.b

Note:**AMBITI DI PROBLEMATICITÀ**

- AP. 4 - Intonaco cementizio su tutta la facciata
- AP. 5 - Sostituzione totale del manto di copertura in lamiera
- AP. 6 - Incoerenza degli impianti tecnologici

MAPPA DELLE UNITÀ DI RILEVAMENTO



SCHEMA PLANIMETRICO

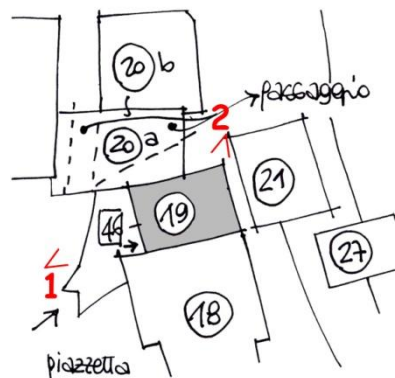

RILIEVO FOTOGRAFICO



VISTA 1



VISTA 2

CLASSI DI EDILIZIA

- Edilizia di recente edificazione, ristrutturazione totale e/o parziale su antico sedime
- Unità immobiliari presunte: 2

Note: Si rimanda alla tabella sintetica delle unità di rilevamento di classe edilizia C, con il relativo rilievo fotografico

CLASSI DI EDILIZIA

- Edilizia di recente edificazione, ristrutturazione totale e/o parziale su antico sedime
- Unità immobiliari presunte: 3

Note: Si rimanda alla tabella sintetica delle unità di rilevamento di classe edilizia C, con il relativo rilievo fotografico

CLASSI DI EDILIZIA

- Edilizia di recente edificazione, ristrutturazione totale e/o parziale su antico sedime
- Unità immobiliari presunte: 1

Note: Si rimanda alla tabella sintetica delle unità di rilevamento di classe edilizia C, con il relativo rilievo fotografico

CLASSI DI EDILIZIA

- Edilizia di recente edificazione, ristrutturazione totale e/o parziale su antico sedime
- Unità immobiliari presunte: 1

Note: Si rimanda alla tabella sintetica delle unità di rilevamento di classe edilizia C, con il relativo rilievo fotografico

DATI EDILIZI

Livelli:	4
di cui sottotetto	<input checked="" type="checkbox"/>
di cui seminterrato	<input type="checkbox"/>
più interrato:	<input type="checkbox"/>
Fronti liberi:	2
Prospicienti:	n.2 su via Bosche e su vicolo interno
Fronti totalmente in aderenza:	n.1 a unità edilizia n.24
Fronti parzialmente in aderenza:	n.1 a unità edilizia n.20b
Unità immobiliari presunte:	/

DESTINAZIONE D'USO

Edificio attualmente inutilizzato

PERTINENZE

- Area a verde/cortile
- Vicolo interno

CLASSI DI EDILIZIA

- Edilizia storica minore diffusa a prevalente vocazione residenziale - B.3

ELEMENTI STORICI CARATTERIZZANTI

- | | |
|-------------------|-----------------|
| • muratura | M.1.a / M.1.b |
| • copertura | C.1 (struttura) |
| • portali e porte | P.1.d / P.1.f |
| • finestre | F.1.b |
| • scale | SC.1.c / SC.1.d |
| • balconi | A.2.a / A.2.c |

Note:

AMBITI DI PROBLEMATICITÀ

- AP. 2 - Integrazione muratura storica con tamponamento in blocchi in c.a
- AP. 3 - Rappezzi discontinui di malta cementizia
- AP. 5 - Sostituzione totale del manto di copertura in lamiera
- AP. 6 - Incoerenza degli impianti tecnologici

MAPPA DELLE UNITÀ DI RILEVAMENTO

SCHEMA PLANIMETRICO



RILIEVO FOTOGRAFICO



VISTA 1



VISTA 2

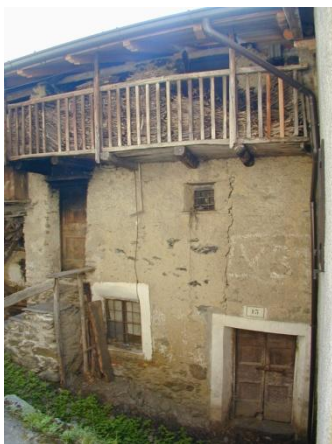

VISTA 3



VISTA 4

Data rilievo: 19.07.2006

Aggiornamenti:

Rilevatori: arch. F. Renoldi, arch. C. Borghi, arch. D. Di Martino

DATI EDILIZI

Livelli:	3
di cui sottotetto	<input checked="" type="checkbox"/>
di cui seminterrato	<input type="checkbox"/>
più interrato:	<input type="checkbox"/>
Fronti liberi:	3
Prospicienti:	n.1 su via Bosche n.2 su area di pertinenza
Fronti totalmente in aderenza:	n.1 a unità edilizia n.23
Unità immobiliari presunte:	/

DESTINAZIONE D'USO

Unica:

- Deposito

PERTINENZE

- Area a verde/cortile

CLASSI DI EDILIZIA

- Edilizia storica minore a prevalente vocazione rurale – A.1

ELEMENTI STORICI CARATTERIZZANTI

- muratura M.1.a
- portali e porte P.1.o

Note:**AMBITI DI PROBLEMATICITÀ**

- AP. 2 - Integrazione muratura storica con tamponamento in blocchi in c.a e mattoni
- AP. 5 - Sostituzione totale del manto di copertura

MAPPA DELLE UNITÀ DI RILEVAMENTO

SCHEMA PLANIMETRICO

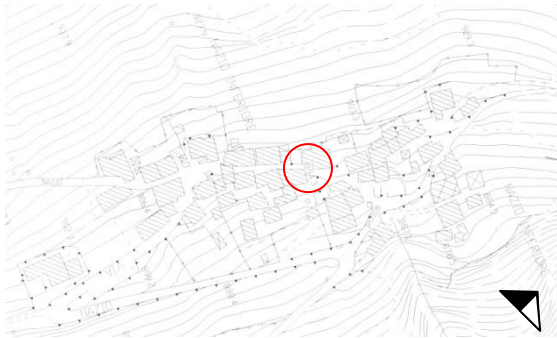

RILIEVO FOTOGRAFICO



VISTA 1



VISTA 2



VISTA 3



VISTA 4

DATI EDILIZI

Livelli:	2
di cui sottotetto	<input type="checkbox"/>
di cui seminterrato	<input type="checkbox"/>
più interrato:	<input type="checkbox"/>
Fronti liberi:	2
Prospicienti:	n.2 su area di pertinenza
Fronti totalmente in aderenza:	n.1 a unità edilizia n.23/24
Fronti parzialmente in aderenza:	n.1 a unità edilizia n.26
Unità immobiliari presunte:	/

DESTINAZIONE D'USO

Edificio attualmente inutilizzato

PERTINENZE

- Area a verde/cortile

CLASSI DI EDILIZIA

- Edilizia storica minore a vocazione promiscua rurale/residenziale - AB.3

ELEMENTI STORICI CARATTERIZZANTI

- | | |
|-------------------|-----------------------|
| • muratura | M.1.a |
| • copertura | C.1 (struttura) |
| • portali e porte | P.1.f / P.1.m / P.1.o |
| • finestre | F.1.b |
| • scale | SC.1.d |

Note:**AMBITI DI PROBLEMATICITÀ**

- AP. 2 - Integrazione muratura storica con tamponamento in blocchi in c.a e mattoni
- AP. 5 - Sostituzione totale del manto di copertura in lamiera e tegole

MAPPA DELLE UNITÀ DI RILEVAMENTO

SCHEMA PLANIMETRICO

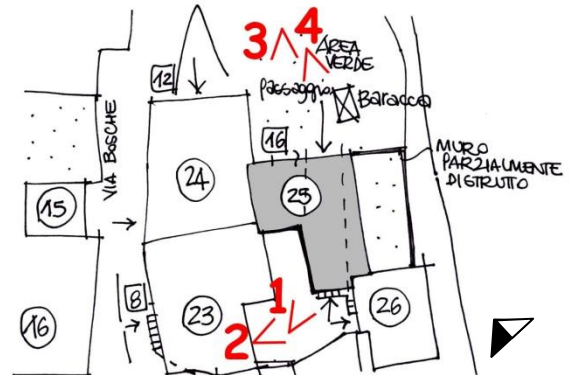

RILIEVO FOTOGRAFICO



VISTA 1

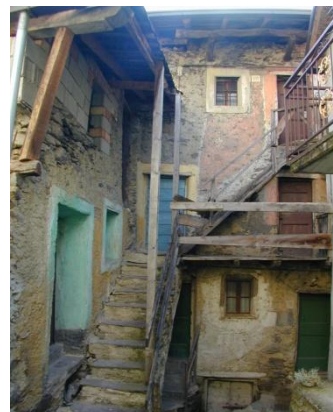

VISTA 2



VISTA 3



VISTA 4

DATI EDILIZI

Livelli:	4
di cui sottotetto	<input checked="" type="checkbox"/>
di cui seminterrato	<input type="checkbox"/>
più interrato:	<input type="checkbox"/>
Fronti liberi:	3
Prospicienti:	n.1 su area di pertinenza n.2 su area verde
Fronti parzialmente in aderenza:	n.1 a unità edilizia n.22/25
Unità immobiliari presunte:	/

DESTINAZIONE D'USO

Edificio attualmente inutilizzato

PERTINENZE

- Vicolo interno

CLASSI DI EDILIZIA

- Edilizia storica minore diffusa a prevalente vocazione residenziale - B.3

ELEMENTI STORICI CARATTERIZZANTI

- | | |
|-------------------|-----------------|
| • muratura | M.1.b |
| • copertura | C.1 (struttura) |
| • portali e porte | P.1.d / P.1.m |
| • finestre | F.1.m / P.1.n |
| • scale | SC.1.c |
| • balconi | A.2.b |

Note:**AMBITI DI PROBLEMATICITÀ**

- AP. 3 - Rappezzi discontinui di malta cementizia
- AP. 5 - Sostituzione totale del manto di copertura
- AP. 6 - Incoerenza degli impianti tecnologici

MAPPA DELLE UNITÀ DI RILEVAMENTO



SCHEMA PLANIMETRICO



RILIEVO FOTOGRAFICO



VISTA 1

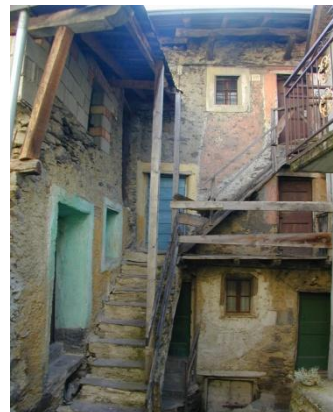

VISTA 2

DATI EDILIZI

Livelli: 2
di cui sottotetto
di cui seminterrato
più interrato:
Fronti liberi: 4
Prospicienti: n.4 su area di pertinenza
Unità immobiliari presunte: /

DESTINAZIONE D'USO

Unica:
• Deposito

PERTINENZE

• Area a verde/cortile

CLASSI DI EDILIZIA

• Pertinenze diffuse - D.1

ELEMENTI STORICI CARATTERIZZANTI

Note:

AMBITI DI PROBLEMATICITÀ

MAPPA DELLE UNITÀ DI RILEVAMENTO



SCHEMA PLANIMETRICO

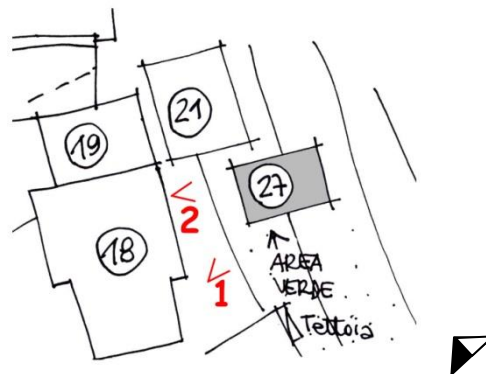

RILIEVO FOTOGRAFICO



VISTA 1



VISTA 2

DATI EDILIZI

Livelli:	3
di cui sottotetto	<input checked="" type="checkbox"/>
di cui seminterrato	<input type="checkbox"/>
più interrato:	<input type="checkbox"/>
Fronti liberi:	4
Prospicienti:	n.1 su via Nazio n.3 su area di pertinenza
Unità immobiliari presunte:	/

DESTINAZIONE D'USO

Unica:

- Deposito

PERTINENZE

- Area a verde/cortile
- Baracche

CLASSI DI EDILIZIA

- Edilizia storica minore a prevalente vocazione rurale – A.3

ELEMENTI STORICI CARATTERIZZANTI

- | | |
|-------------------|-----------------|
| • muratura | M.1.b |
| • copertura | C.1 (struttura) |
| • portali e porte | P.1.o |
| • balconi | A.2.c |

Note:**AMBITI DI PROBLEMATICITÀ**

- AP. 1 - Aggiunta di elementi non storici (portale in ferro e vetro)
- AP. 3 - Rappezzi discontinui di malta cementizia
- AP. 5 - Sostituzione totale del manto di copertura in lamiera
- AP. 8 - Aggiunta di tettoia

MAPPA DELLE UNITÀ DI RILEVAMENTO



SCHEMA PLANIMETRICO

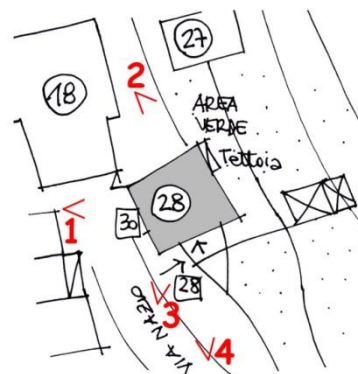

RILIEVO FOTOGRAFICO



VISTA 1



VISTA 2



VISTA 3



VISTA 4

Data rilievo: 19.07.2006

Aggiornamenti:

Rilevatori: arch. F. Renoldi, arch. C. Borghi, arch. D. Di Martino

DATI EDILIZI

Livelli:	2
di cui sottotetto	<input checked="" type="checkbox"/>
di cui seminterrato	<input type="checkbox"/>
più interrato:	<input type="checkbox"/>
Fronti liberi:	4
Prospicienti:	n.4 su area di pertinenza
Unità immobiliari presunte:	/

DESTINAZIONE D'USO

Unica:

- Deposito

PERTINENZE

- Area a verde/cortile

CLASSI DI EDILIZIA

- Edilizia storica minore a prevalente vocazione rurale – A.3

ELEMENTI STORICI CARATTERIZZANTI

- | | |
|-------------------|-------|
| • muratura | M.1.b |
| • portali e porte | P.1.o |
| • finestre | F.1.g |

Note:**AMBITI DI PROBLEMATICITÀ**

- AP. 4 - Utilizzo di intonaco cementizio su tutta la facciata
- AP. 5 - Sostituzione totale del manto di copertura in lamiera

MAPPA DELLE UNITÀ DI RILEVAMENTO

SCHEMA PLANIMETRICO

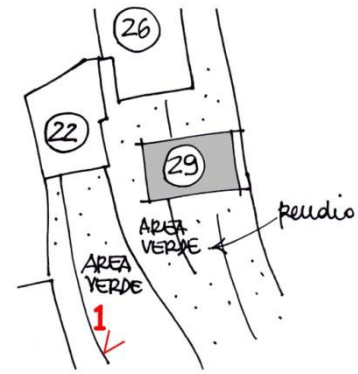

RILIEVO FOTOGRAFICO



VISTA 1

CLASSI DI EDILIZIA

- Edilizia di recente edificazione, ristrutturazione totale e/o parziale su antico sedime
- Unità immobiliari presunte: 2

Note: Si rimanda alla tabella sintetica delle unità di rilevamento di classe edilizia C, con il relativo rilievo fotografico

DATI EDILIZI

Livelli:	2
di cui sottotetto	<input type="checkbox"/>
di cui seminterrato	<input type="checkbox"/>
più interrato:	<input type="checkbox"/>
Fronti liberi:	4
Prospicienti:	n.4 su area di pertinenza
Unità immobiliari presunte:	/

DESTINAZIONE D'USO

Edificio attualmente inutilizzato

PERTINENZE

- Area a verde/cortile

CLASSI DI EDILIZIA

- Edilizia storica minore a prevalente vocazione rurale – A.3

ELEMENTI STORICI CARATTERIZZANTI

- muratura M.1.b
- copertura C.1 (struttura)
- portali e porte P.1.f / P.1.m

Note:**AMBITI DI PROBLEMATICITÀ**

- AP. 5 - Sostituzione totale del manto di copertura in lamiera
- AP. 8 - Aggiunta di tettoia

MAPPA DELLE UNITÀ DI RILEVAMENTO

SCHEMA PLANIMETRICO

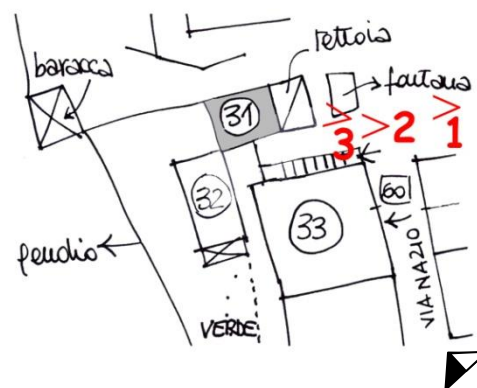

RILIEVO FOTOGRAFICO



VISTA 1



VISTA 2



VISTA 3

DATI EDILIZI

Livelli:	1
di cui sottotetto	<input type="checkbox"/>
di cui seminterrato	<input type="checkbox"/>
più interrato:	<input type="checkbox"/>
Fronti liberi:	4
Prospicienti:	n.4 su area di pertinenza
Unità immobiliari presunte:	/

DESTINAZIONE D'USO

Edificio attualmente inutilizzato

PERTINENZE

- Area a verde/cortile

CLASSI DI EDILIZIA

- Edilizia storica minore a prevalente vocazione rurale – A.3

ELEMENTI STORICI CARATTERIZZANTI

- muratura M.1.a / M.1.b
- copertura C.1 (struttura)
- portali e porte P.1.f

Note:**AMBITI DI PROBLEMATICITÀ**

- AP. 5 - Sostituzione totale del manto di copertura in lamiera

MAPPA DELLE UNITÀ DI RILEVAMENTO



SCHEMA PLANIMETRICO

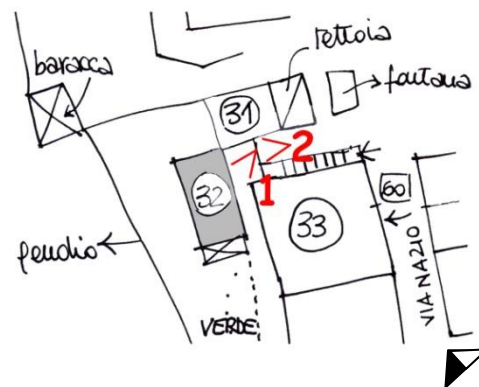

RILIEVO FOTOGRAFICO



VISTA 1



VISTA 2

DATI EDILIZI

Livelli:	3
di cui sottotetto	<input checked="" type="checkbox"/>
di cui seminterrato	<input type="checkbox"/>
più interrato:	<input type="checkbox"/>
Fronti liberi:	3
Prospicienti:	n.1 su via Nazio n.2 su area di pertinenza
Fronti totalmente in aderenza:	n.1 a unità edilizia n.34
Unità immobiliari presunte:	/

DESTINAZIONE D'USO

Edificio attualmente inutilizzato

PERTINENZE**CLASSI DI EDILIZIA**

- Edilizia storica minore diffusa a prevalente vocazione residenziale - B.3

ELEMENTI STORICI CARATTERIZZANTI

- muratura M.1.b
- copertura C.1
- portali e porte P.1.p
- finestre F.1.m / P.1.v
- balconi A.2.c

Note:**AMBITI DI PROBLEMATICITÀ**

- AP. 1 - Aggiunta di elementi non storici (balcone in c.a)
- AP. 3 - Rappezzi discontinui di malta cementizia
- AP. 7 - Aggiunta di volume
- AP. 8 - Aggiunta di tettoia

MAPPA DELLE UNITÀ DI RILEVAMENTO



SCHEMA PLANIMETRICO

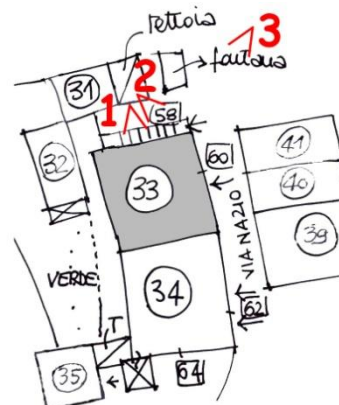

RILIEVO FOTOGRAFICO



VISTA 1



VISTA 2



VISTA 3

Data rilievo: 19.07.2006

Aggiornamenti:

Rilevatori: arch. F. Renoldi, arch. C. Borghi, arch. D. Di Martino

DATI EDILIZI

Livelli:	4
di cui sottotetto	<input checked="" type="checkbox"/>
di cui seminterrato	<input type="checkbox"/>
più interrato:	<input type="checkbox"/>
Fronti liberi:	3
Prospicienti:	n.1 su via Nazio n.2 su area di pertinenza
Fronti totalmente in aderenza:	n.1 a unità edilizia n.33
Unità immobiliari presunte:	1

DESTINAZIONE D'USO

Unica:

- Residenziale

PERTINENZE

- Area a verde/cortile

CLASSI DI EDILIZIA

- Edilizia storica minore diffusa a prevalente vocazione residenziale - B.1

ELEMENTI STORICI CARATTERIZZANTI

- portali e porte P.1.m
- finestre F.1.v

Note:**AMBITI DI PROBLEMATICITÀ**

- AP. 1 - Aggiunta di elementi non storici (balcone in c.a, portale in ferro e vetro)
- AP. 4 - Intonaco cementizio su tutta la facciata
- AP. 5 - Sostituzione totale del manto di copertura
- AP. 6 - Incoerenza degli impianti tecnologici

MAPPA DELLE UNITÀ DI RILEVAMENTO



SCHEMA PLANIMETRICO



RILIEVO FOTOGRAFICO



VISTA 1



VISTA 2

DATI EDILIZI

Livelli:	2
di cui sottotetto	<input checked="" type="checkbox"/>
di cui seminterrato	<input type="checkbox"/>
più interrato:	<input type="checkbox"/>
Fronti liberi:	4
Prospicienti:	n.4 su area di pertinenza
Unità immobiliari presunte:	/

DESTINAZIONE D'USO

Unica:

- Deposito

PERTINENZE

- Area a verde/cortile

CLASSI DI EDILIZIA

- Pertinenze diffuse - D.1

ELEMENTI STORICI CARATTERIZZANTI

- copertura C.1 (struttura)

Note:**AMBITI DI PROBLEMATICITÀ**

- AP. 4 - Intonaco cementizio su tutta la facciata
- AP. 5 - Sostituzione totale del manto di copertura in tegole

MAPPA DELLE UNITÀ DI RILEVAMENTO



SCHEMA PLANIMETRICO

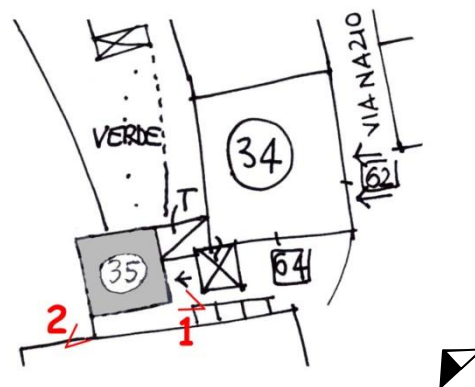

RILIEVO FOTOGRAFICO



VISTA 1



VISTA 2

CLASSI DI EDILIZIA

- Edilizia di recente edificazione, ristrutturazione totale e/o parziale su antico sedime

- Unità immobiliari presunte: 1

Note: Si rimanda alla tabella sintetica delle unità di rilevamento di classe edilizia C, con il relativo rilievo fotografico

DATI EDILIZI

Livelli:	3
di cui sottotetto	<input checked="" type="checkbox"/>
di cui seminterrato	<input type="checkbox"/>
più interrato:	<input type="checkbox"/>
Fronti liberi:	3
Prospicienti:	n.3 su area di pertinenza
Fronti totalmente in aderenza:	n.1 a unità edilizia n.37b
Unità immobiliari presunte:	/

DESTINAZIONE D'USO

Unica:

- Deposito

PERTINENZE

- Area a verde/cortile

CLASSI DI EDILIZIA

- Edilizia storica minore a prevalente vocazione rurale – A.3

ELEMENTI STORICI CARATTERIZZANTI

- | | |
|-------------------|---------------|
| • muratura | M.1.b |
| • copertura | C.1 |
| • portali e porte | P.1.f / P.1.o |
| • balconi | A.2.b / A.2.c |

Note:**AMBITI DI PROBLEMATICITÀ**

- AP. 3 - Rappezzi discontinui di malta cementizia

MAPPA DELLE UNITÀ DI RILEVAMENTO

SCHEMA PLANIMETRICO

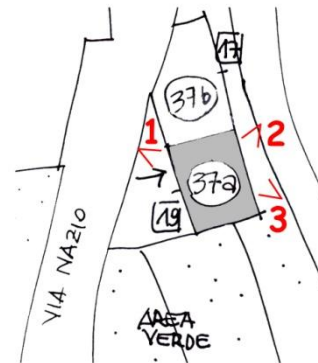

RILIEVO FOTOGRAFICO



VISTA 1



VISTA 2



VISTA 3

DATI EDILIZI

Livelli:	3
di cui sottotetto	<input checked="" type="checkbox"/>
di cui seminterrato	<input type="checkbox"/>
più interrato:	<input type="checkbox"/>
Fronti liberi:	3
Prospicienti:	n.1 su via Nazio n.2 su area di pertinenza
Fronti totalmente in aderenza:	n.1 a unità edilizia n.37a
Unità immobiliari presunte:	1

DESTINAZIONE D'USO

Unica:

- Residenziale

PERTINENZE

- Area a verde/cortile

CLASSI DI EDILIZIA

- Edilizia storica minore diffusa a prevalente vocazione residenziale - B.2

ELEMENTI STORICI CARATTERIZZANTI**Note:****AMBITI DI PROBLEMATICITÀ**

- AP. 1 - Aggiunta di elementi non storici (balcone in c.a)
- AP. 4 - Intonaco cementizio su tutta la facciata
- AP. 5 - Sostituzione totale del manto di copertura

MAPPA DELLE UNITÀ DI RILEVAMENTO

SCHEMA PLANIMETRICO

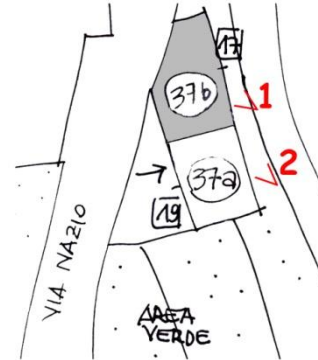

RILIEVO FOTOGRAFICO



VISTA 1



VISTA 2

STRALCIATO

DATI EDILIZI

Livelli:	3
di cui sottotetto	<input checked="" type="checkbox"/>
di cui seminterrato	<input type="checkbox"/>
più interrato:	<input checked="" type="checkbox"/>
Fronti liberi:	2
Prospicienti:	n.1 su via Nazio n.1 su area di pertinenza
Fronti totalmente in aderenza:	n.2 a unità edilizia n.40/42
Unità immobiliari presunte:	/

DESTINAZIONE D'USO

Unica:

- Fienile

PERTINENZE

- Area a verde/cortile

CLASSI DI EDILIZIA

- Edilizia storica minore a prevalente vocazione rurale – A.2

ELEMENTI STORICI CARATTERIZZANTI

- | | |
|-------------------|--------|
| • muratura | M.1.b |
| • solai a vista | S.1.a |
| • copertura | C.1 |
| • portali e porte | P.1.d |
| • scale | SC.1.c |
| • balconi | A.2.c |

Note:**AMBITI DI PROBLEMATICITÀ**

- AP. 2 - Integrazione muratura storica con tamponamento in blocchi in c.a
- AP. 5 - Sostituzione totale del manto di copertura in lamiera

MAPPA DELLE UNITÀ DI RILEVAMENTO

SCHEMA PLANIMETRICO

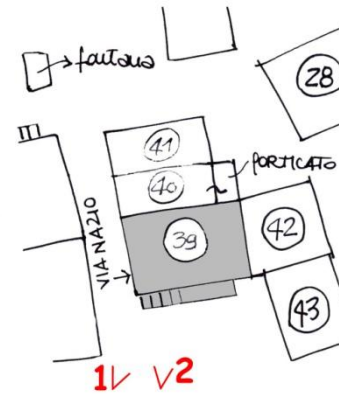

RILIEVO FOTOGRAFICO



VISTA 1



VISTA 2

DATI EDILIZI

Livelli:	2/3
di cui sottotetto	<input checked="" type="checkbox"/>
di cui seminterrato	<input type="checkbox"/>
più interrato:	<input checked="" type="checkbox"/>
Fronti liberi:	2
Prospicienti:	n.1 su via Nazio n.1 su area di pertinenza
Fronti totalmente in aderenza:	n.1 a unità edilizia n.39
Fronti parzialmente in aderenza:	n.1 a unità edilizia n.41
Unità immobiliari presunte:	/

DESTINAZIONE D'USO

Unica:

- Fienile

PERTINENZE

- Area d'ingresso

CLASSI DI EDILIZIA

- Edilizia storica minore a prevalente vocazione rurale – A.2

ELEMENTI STORICI CARATTERIZZANTI

- | | |
|-------------------|-----------------|
| • muratura | M.1.b |
| • solai a vista | S.1.b |
| • copertura | C.1 (struttura) |
| • portali e porte | P.1.d |

Note:**AMBITI DI PROBLEMATICITÀ**

- AP. 2 - Integrazione muratura storica con tamponamento in mattoni e blocchi in c.a
- AP. 3 - Rappezzi discontinui di malta cementizia
- AP. 5 - Sostituzione totale del manto di copertura in lamiera

MAPPA DELLE UNITÀ DI RILEVAMENTO



SCHEMA PLANIMETRICO

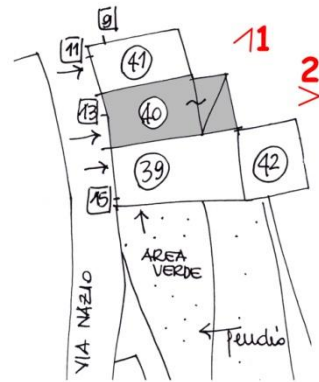

RILIEVO FOTOGRAFICO



VISTA 1



VISTA 2

DATI EDILIZI

Livelli:	3
di cui sottotetto	<input checked="" type="checkbox"/>
di cui seminterrato	<input type="checkbox"/>
più interrato:	<input checked="" type="checkbox"/>
Fronti liberi:	3
Prospicienti:	n.3 su via Nazio
Fronti totalmente in aderenza:	n.1 a unità edilizia n.40
Unità immobiliari presunte:	/

DESTINAZIONE D'USO

Unica:

- Fienile

PERTINENZE

- Area d'ingresso

CLASSI DI EDILIZIA

- Edilizia storica minore a prevalente vocazione rurale – A.2

ELEMENTI STORICI CARATTERIZZANTI

- | | |
|-------------------|-------|
| • muratura | M.1.a |
| • solai a vista | S.1.a |
| • copertura | C.1 |
| • portali e porte | P.1.d |

Note:**AMBITI DI PROBLEMATICITÀ**

- AP. 2 - Integrazione muratura storica con tamponamento in blocchi in c.a
- AP. 5 - Sostituzione totale del manto di copertura in lamiera

MAPPA DELLE UNITÀ DI RILEVAMENTO

SCHEMA PLANIMETRICO

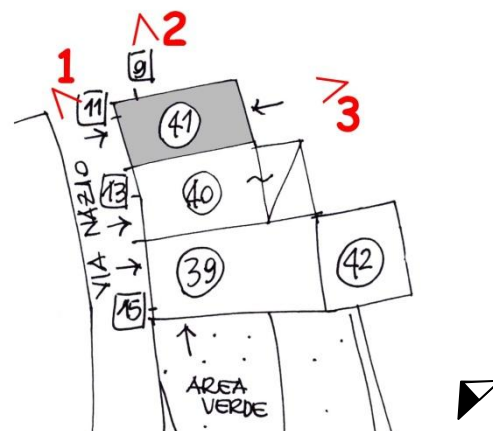

RILIEVO FOTOGRAFICO



VISTA 1



VISTA 2



VISTA 3

DATI EDILIZI

Livelli:	3
di cui sottotetto	<input checked="" type="checkbox"/>
di cui seminterrato	<input type="checkbox"/>
più interrato:	<input type="checkbox"/>
Fronti liberi:	1
Prospicienti:	n.1 su via Nazio
Fronti totalmente in aderenza:	n.1 a unità edilizia n.40
Fronti parzialmente in aderenza:	n.2 a unità edilizia n.39/43
Unità immobiliari presunte:	/

DESTINAZIONE D'USO

Edificio attualmente inutilizzato

PERTINENZE**CLASSI DI EDILIZIA**

- Edilizia storica minore a vocazione promiscua rurale/residenziale - AB.3

ELEMENTI STORICI CARATTERIZZANTI

- muratura M.1.b
- copertura C.1
- finestre F.1.m
- balconi A.2.c

Note:**AMBITI DI PROBLEMATICITÀ**

- AP. 5 - Sostituzione totale del manto di copertura in tegole
- AP. 6 - Incoerenza degli impianti tecnologici
- AP. 7 - Aggiunta di volume
- AP. 8 - Aggiunta di tettoie

MAPPA DELLE UNITÀ DI RILEVAMENTO



SCHEMA PLANIMETRICO

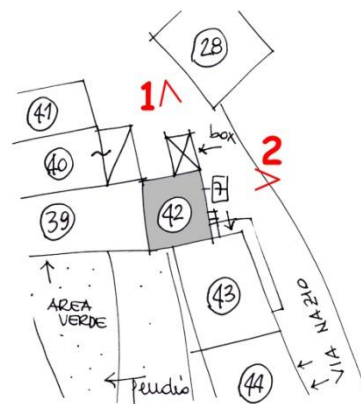

RILIEVO FOTOGRAFICO



VISTA 1



VISTA 2

CLASSI DI EDILIZIA

- Edilizia di recente edificazione, ristrutturazione totale e/o parziale su antico sedime
- Unità immobiliari presunte: 1

Note: Si rimanda alla tabella sintetica delle unità di rilevamento di classe edilizia C, con il relativo rilievo fotografico

DATI EDILIZI

Livelli:	4
di cui sottotetto	<input checked="" type="checkbox"/>
di cui seminterrato	<input type="checkbox"/>
più interrato:	<input type="checkbox"/>
Fronti liberi:	3
Prospicienti:	n.1 su via Nazio n.2 su area di pertinenza
Fronti totalmente in aderenza:	n.1 a unità edilizia n.43
Unità immobiliari presunte:	/

DESTINAZIONE D'USO

Plurima:

- Autorimessa
- Fienile

PERTINENZE**CLASSI DI EDILIZIA**

- Edilizia storica minore diffusa a prevalente vocazione residenziale - B.2

ELEMENTI STORICI CARATTERIZZANTI

- muratura M.1.a / M.1.b
- portali e porte P.1.o
- finestre F.1.a
- balconi A.2.c

Note:**AMBITI DI PROBLEMATICITÀ**

- AP. 2 - Integrazione muratura storica con tamponamento in mattoni
- AP. 3 - Rappezzi discontinui di malta cementizia
- AP. 5 - Sostituzione totale del manto di copertura

MAPPA DELLE UNITÀ DI RILEVAMENTO



SCHEMA PLANIMETRICO

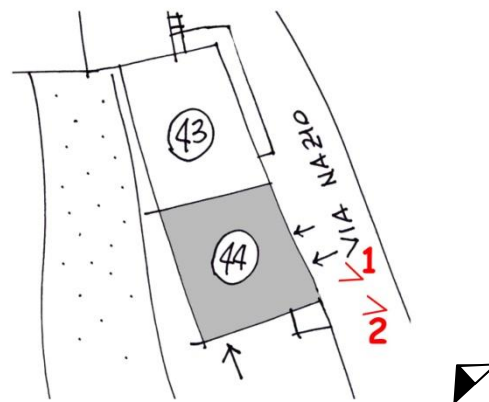

RILIEVO FOTOGRAFICO



VISTA 1



VISTA 2

STRALCIATO

DATI EDILIZI

Livelli:	3
di cui sottotetto	<input checked="" type="checkbox"/>
di cui seminterrato	<input type="checkbox"/>
più interrato:	<input type="checkbox"/>
Fronti liberi:	4
Prospicienti:	n.1 su vicolo interno n.3 su area di pertinenza
Unità immobiliari presunte:	1

DESTINAZIONE D'USO

Plurima:

- Residenziale
- Deposito legna

PERTINENZE

- Area a verde/cortile
- Fienile/stalla

CLASSI DI EDILIZIA

- Edilizia storica minore diffusa a prevalente vocazione residenziale - B.2

ELEMENTI STORICI CARATTERIZZANTI

- muratura M.1.b
- copertura C.1 (struttura)

Note:**AMBITI DI PROBLEMATICITÀ**

- AP. 3 - Rappezzi discontinui di malta cementizia
- AP. 5 - Sostituzione totale del manto di copertura in tegole

MAPPA DELLE UNITÀ DI RILEVAMENTO



SCHEMA PLANIMETRICO

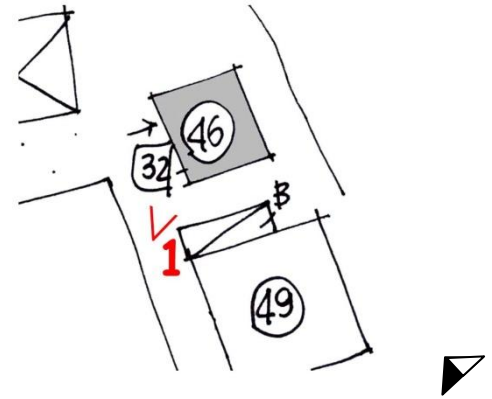

RILIEVO FOTOGRAFICO



VISTA 1

DATI EDILIZI

Livelli:	2
di cui sottotetto	<input checked="" type="checkbox"/>
di cui seminterrato	<input type="checkbox"/>
più interrato:	<input type="checkbox"/>
Fronti liberi:	3
Prospicienti:	n.1 su vicolo interno n.2 su area di pertinenza
Fronti parzialmente in aderenza:	n.1 a unità edilizia n.48
Unità immobiliari presunte:	/

DESTINAZIONE D'USO

Unica:

- Stalla/fienile

PERTINENZE

- Area a verde/cortile

CLASSI DI EDILIZIA

- Edilizia storica minore a prevalente vocazione rurale – A.3

ELEMENTI STORICI CARATTERIZZANTI

- | | |
|-------------------|---------------|
| • muratura | M.1.b |
| • solai a vista | S.1.a |
| • copertura | C.1 |
| • portali e porte | P.1.f / P.1.o |
| • finestre | F.1.b |

Note:**AMBITI DI PROBLEMATICITÀ**

- AP. 3 - Rappezzi discontinui di malta cementizia
- AP. 6 - Incoerenza degli impianti tecnologici

MAPPA DELLE UNITÀ DI RILEVAMENTO

SCHEMA PLANIMETRICO

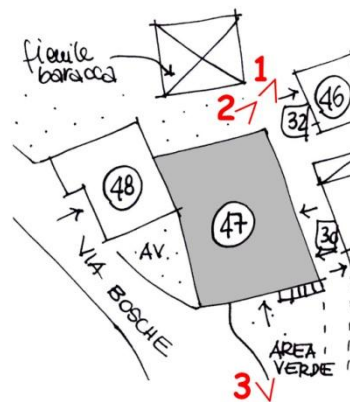

RILIEVO FOTOGRAFICO



VISTA 1



VISTA 2



VISTA 3

CLASSI DI EDILIZIA

- Edilizia di recente edificazione, ristrutturazione totale e/o parziale su antico sedime

- Unità immobiliari presunte: 1

Note: Si rimanda alla tabella sintetica delle unità di rilevamento di classe edilizia C, con il relativo rilievo fotografico

DATI EDILIZI

Livelli:	3
di cui sottotetto	<input checked="" type="checkbox"/>
di cui seminterrato	<input type="checkbox"/>
più interrato:	<input checked="" type="checkbox"/>
Fronti liberi:	4
Prospicienti:	n.1 su vicolo interno n.3 su area di pertinenza
Unità immobiliari presunte:	2

DESTINAZIONE D'USO

Unica:

- Residenziale

PERTINENZE

- Area a verde/cortile
- Baracca

CLASSI DI EDILIZIA

- Edilizia storica minore diffusa a prevalente vocazione residenziale - B.2

ELEMENTI STORICI CARATTERIZZANTI

- muratura M.1.b

Note:**AMBITI DI PROBLEMATICITÀ**

- AP. 1 - Aggiunta di elementi non storici (balconi in c.a)
- AP. 3 - Rappezzì discontinui di malta cementizia
- AP. 5 - Sostituzione totale del manto di copertura
- AP. 6 - Incoerenza degli impianti tecnologici

MAPPA DELLE UNITÀ DI RILEVAMENTO



SCHEMA PLANIMETRICO

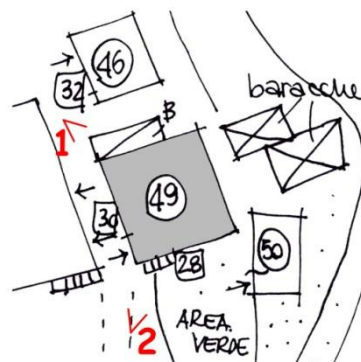

RILIEVO FOTOGRAFICO



VISTA 1



VISTA 2

DATI EDILIZI

Livelli:	4
di cui sottotetto	<input checked="" type="checkbox"/>
di cui seminterrato	<input type="checkbox"/>
più interrato:	<input checked="" type="checkbox"/>
Fronti liberi:	4
Prospicienti:	n.1 su vicolo n.3 su area di pertinenza
Unità immobiliari presunte:	/

DESTINAZIONE D'USO

Edificio attualmente inutilizzato

PERTINENZE

- Area a verde/cortile

CLASSI DI EDILIZIA

- Edilizia storica minore a vocazione promiscua rurale/residenziale - AB.2

ELEMENTI STORICI CARATTERIZZANTI

- muratura M.1.b
- copertura C.1
- portali e porte P.1.m

Note:**AMBITI DI PROBLEMATICITÀ**

- AP. 1 - Aggiunta di elementi non storici (balcone in c.a)
- AP. 3 - Rappezzì discontinui di malta cementizia
- AP. 5 - Sostituzione totale del manto di copertura in tegole

n

MAPPA DELLE UNITÀ DI RILEVAMENTO

SCHEMA PLANIMETRICO

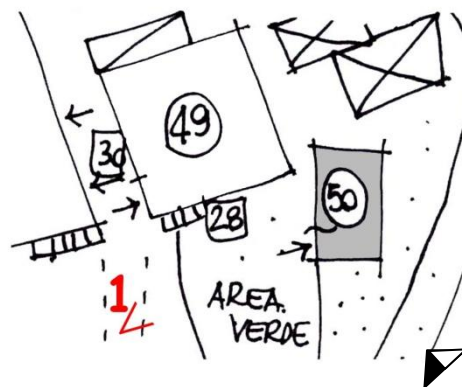

RILIEVO FOTOGRAFICO



VISTA 1

DATI EDILIZI

Livelli:	3
di cui sottotetto	<input checked="" type="checkbox"/>
di cui seminterrato	<input type="checkbox"/>
più interrato:	<input type="checkbox"/>
Fronti liberi:	3
Prospicienti:	n.1 su via Bosche n.2 su area di pertinenza
Fronti parzialmente in aderenza:	n.1 a unità edilizia n.52
Unità immobiliari presunte:	/

DESTINAZIONE D'USO

Unica:

- Deposito legna

PERTINENZE

- Area a verde/cortile

CLASSI DI EDILIZIA

- Edilizia storica minore a prevalente vocazione rurale – A.3

ELEMENTI STORICI CARATTERIZZANTI

- | | |
|-------------------|---------------|
| • muratura | M.1.a |
| • copertura | C.1 |
| • portali e porte | P.1.f / P.1.o |

Note:**AMBITI DI PROBLEMATICITÀ**

- AP. 2 - Integrazione muratura storica con tamponamento in blocchi in c.a
- AP. 3 - Rappezzamenti discontinui di malta cementizia
- AP. 5 - Sostituzione totale del manto di copertura in tegole

MAPPA DELLE UNITÀ DI RILEVAMENTO

SCHEMA PLANIMETRICO

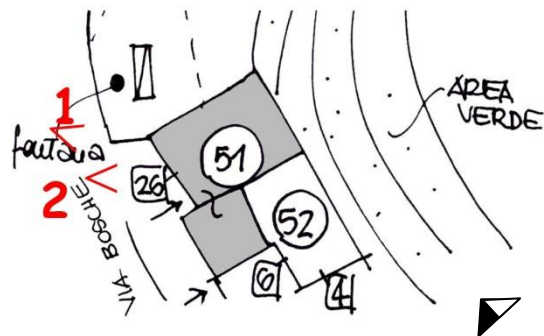

RILIEVO FOTOGRAFICO



VISTA 1



VISTA 2

DATI EDILIZI

Livelli:	3
di cui sottotetto	<input type="checkbox"/>
di cui seminterrato	<input type="checkbox"/>
più interrato:	<input type="checkbox"/>
Fronti liberi:	2
Prospicienti:	n.2 su area di pertinenza
Fronti totalmente in aderenza:	n.1 a unità edilizia n.51
Fronti parzialmente in aderenza:	n.1 a unità edilizia n.51
Unità immobiliari presunte:	1

DESTINAZIONE D'USO

Unica:

- Residenziale

PERTINENZE

- Area a verde/cortile

CLASSI DI EDILIZIA

- Edilizia storica minore diffusa a prevalente vocazione residenziale - B.2

ELEMENTI STORICI CARATTERIZZANTI

- muratura M.1.b
- copertura C.1 (struttura)
- finestre F.1.v / F.1.z

Note:**AMBITI DI PROBLEMATICITÀ**

- AP. 1 - Aggiunta di elementi non storici (balcone in c.a)
- AP. 5 - Sostituzione totale del manto di copertura in tegole

MAPPA DELLE UNITÀ DI RILEVAMENTO

SCHEMA PLANIMETRICO

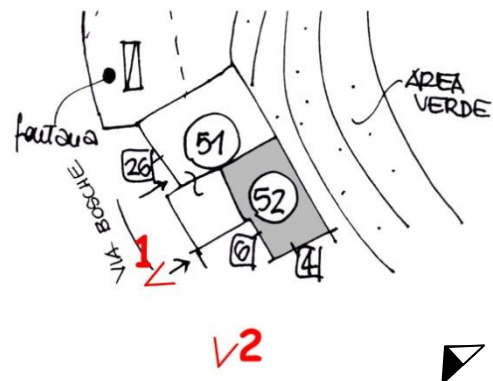

RILIEVO FOTOGRAFICO



VISTA 1



VISTA 2

DATI EDILIZI

Livelli:	3
di cui sottotetto	<input checked="" type="checkbox"/>
di cui seminterrato	<input type="checkbox"/>
più interrato:	<input checked="" type="checkbox"/>
Fronti liberi:	4
Prospicienti:	n.1 su via Nazio n.3 su area di pertinenza
Unità immobiliari presunte:	/

DESTINAZIONE D'USO

Unica:

- Deposito

PERTINENZE

- Area a verde/cortile

CLASSI DI EDILIZIA

- Edilizia storica minore a prevalente vocazione rurale – A.2

ELEMENTI STORICI CARATTERIZZANTI

- | | |
|-------------------|--------|
| • muratura | M.1.b |
| • portali e porte | P.1.o |
| • scale | SC.1.d |
| • balconi | A.2.b |

Note:**AMBITI DI PROBLEMATICITÀ**

- AP. 2 - Integrazione muratura storica con tamponamento in blocchi
- AP. 5 - Sostituzione totale del manto di copertura
- AP. 6 - Incoerenza degli impianti tecnologici
- AP. 8 - Aggiunta di pertinenze e baracche

MAPPA DELLE UNITÀ DI RILEVAMENTO



SCHEMA PLANIMETRICO

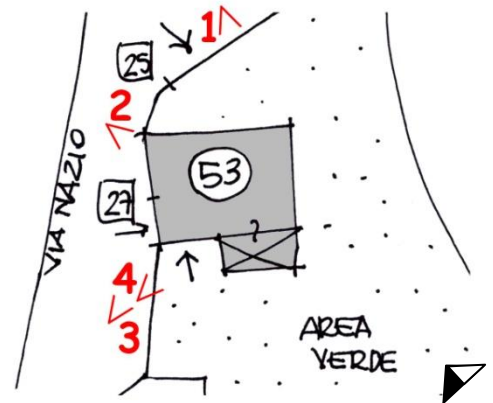

RILIEVO FOTOGRAFICO



VISTA 1



VISTA 2



VISTA 3



VISTA 4

DATI EDILIZI

Livelli:	3
di cui sottotetto	<input checked="" type="checkbox"/>
di cui seminterrato	<input type="checkbox"/>
più interrato:	<input type="checkbox"/>
Fronti liberi:	4
Prospicienti:	n.4 su area di pertinenza
Unità immobiliari presunte:	2

DESTINAZIONE D'USO

Unica:

- Residenziale

PERTINENZE

- Area a verde/cortile

CLASSI DI EDILIZIA

- Edilizia storica minore diffusa a prevalente vocazione residenziale - B.3

ELEMENTI STORICI CARATTERIZZANTI

- | | |
|-------------|-------|
| • muratura | M.1.b |
| • copertura | C.1 |
| • finestre | F.1.n |

Note:**AMBITI DI PROBLEMATICITÀ**

- AP. 1 - Aggiunta di elementi non storici (balcone in c.a)
- AP. 5 - Sostituzione totale del manto di copertura
- AP. 7 - Aggiunta di volumi

MAPPA DELLE UNITÀ DI RILEVAMENTO



SCHEMA PLANIMETRICO

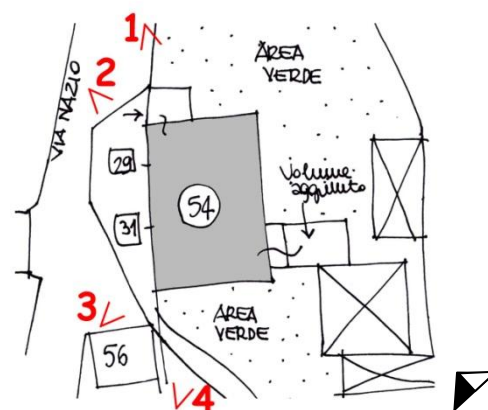

RILIEVO FOTOGRAFICO



VISTA 1



VISTA 2



VISTA 3



VISTA 4

Data rilievo: 19.07.2006

Aggiornamenti:

Rilevatori: arch. F. Renoldi, arch. C. Borghi, arch. D. Di Martino

DATI EDILIZI

Livelli:	1
di cui sottotetto	<input type="checkbox"/>
di cui seminterrato	<input type="checkbox"/>
più interrato:	<input type="checkbox"/>
Fronti liberi:	1
Prospicienti:	n.1 su via Nazio
Fronti totalmente in aderenza:	n.3 controterra
Unità immobiliari presunte:	/

DESTINAZIONE D'USO

Unica:

- Autorimessa

PERTINENZE**CLASSI DI EDILIZIA**

- Pertinenze diffuse - D.2

ELEMENTI STORICI CARATTERIZZANTI**Note:****AMBITI DI PROBLEMATICITÀ**

MAPPA DELLE UNITÀ DI RILEVAMENTO



SCHEMA PLANIMETRICO

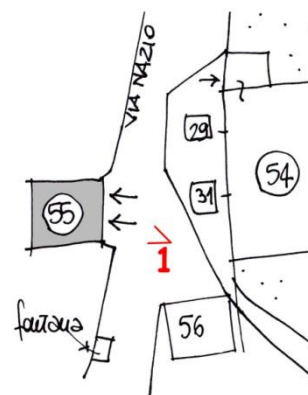

RILIEVO FOTOGRAFICO



VISTA 1

CLASSI DI EDILIZIA

- Edilizia di recente edificazione, ristrutturazione totale e/o parziale su antico sedime
- Unità immobiliari presunte: 1

Note: Si rimanda alla tabella sintetica delle unità di rilevamento di classe edilizia C, con il relativo rilievo fotografico

CLASSI DI EDILIZIA

- Edilizia di recente edificazione, ristrutturazione totale e/o parziale su antico sedime
- Unità immobiliari presunte: 1

Note: Si rimanda alla tabella sintetica delle unità di rilevamento di classe edilizia C, con il relativo rilievo fotografico

DATI EDILIZI

Livelli:	2
di cui sottotetto	<input type="checkbox"/>
di cui seminterrato	<input type="checkbox"/>
più interrato:	<input type="checkbox"/>
Fronti liberi:	4
Prospicienti:	n.1 su via Nazio n.3 su area di pertinenza
Unità immobiliari presunte:	/

DESTINAZIONE D'USO

Unica:

- Deposito

PERTINENZE

- Area a verde/cortile

CLASSI DI EDILIZIA

- Pertinenze diffuse - D.1

ELEMENTI STORICI CARATTERIZZANTI

- copertura C.1 (struttura)

Note:**AMBITI DI PROBLEMATICITÀ**

- AP. 1 - Aggiunta di elementi non storici (infissi incoerenti)
- AP. 4 - Intonaco cementizio su tutta la facciata
- AP. 5 - Sostituzione totale del manto di copertura in tegole

MAPPA DELLE UNITÀ DI RILEVAMENTO



SCHEMA PLANIMETRICO

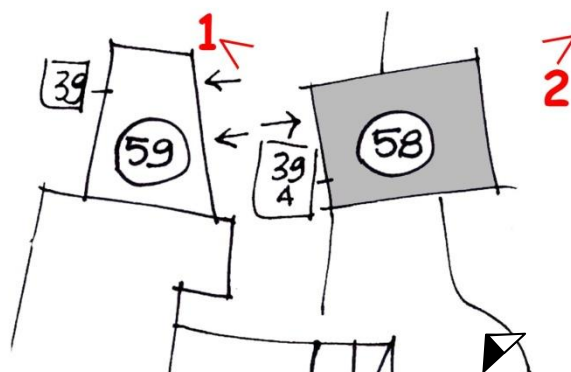

RILIEVO FOTOGRAFICO



VISTA 1



VISTA 2

DATI EDILIZI

Livelli:	3
di cui sottotetto	<input type="checkbox"/>
di cui seminterrato	<input type="checkbox"/>
più interrato:	<input type="checkbox"/>
Fronti liberi:	3
Prospicienti:	n.3 su via Nazio e su vicolo
Fronti totalmente in aderenza:	n.1 a unità edilizia n.60
Unità immobiliari presunte:	/

DESTINAZIONE D'USO

Edificio attualmente inutilizzato

PERTINENZE

- Area a verde/cortile

CLASSI DI EDILIZIA

- Edilizia storica minore diffusa a prevalente vocazione residenziale - B.1

ELEMENTI STORICI CARATTERIZZANTI

- portali e porte P.1.p
- finestre F.1.n / F.2.a

Note:**AMBITI DI PROBLEMATICITÀ**

- AP. 1 - Aggiunta di elementi non storici (balcone in c.a)
- AP. 4 - Intonaco cementizio su tutta la facciata
- AP. 5 - Sostituzione totale del manto di copertura
- AP. 6 - Incoerenza degli impianti tecnologici

MAPPA DELLE UNITÀ DI RILEVAMENTO



SCHEMA PLANIMETRICO

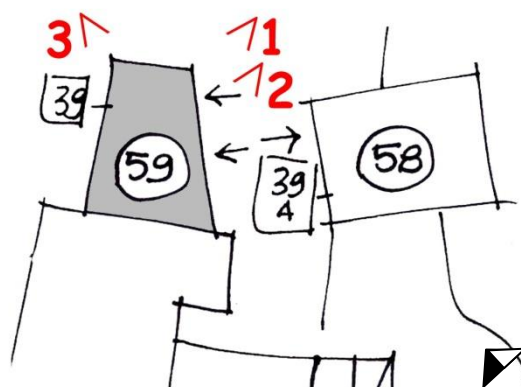

RILIEVO FOTOGRAFICO



VISTA 1



VISTA 2



VISTA 3

Data rilievo: 19.07.2006

Aggiornamenti:

Rilevatori: arch. F. Renoldi, arch. C. Borghi, arch. D. Di Martino

DATI EDILIZI

Livelli:	3
di cui sottotetto	<input checked="" type="checkbox"/>
di cui seminterrato	<input type="checkbox"/>
più interrato:	<input type="checkbox"/>
Fronti liberi:	2
Prospicienti:	n.1 su via Nazio n.1 su area di pertinenza
Fronti totalmente in aderenza:	n.2 a unità edilizia n.59-61
Unità immobiliari presunte:	1

DESTINAZIONE D'USO

Unica:

- Residenziale (in parte inutilizzata)

PERTINENZE

- Area a verde/cortile

CLASSI DI EDILIZIA

- Edilizia storica minore diffusa a prevalente vocazione residenziale - B.2

ELEMENTI STORICI CARATTERIZZANTI

- | | |
|-------------------|-----------------|
| • muratura | M.1.b |
| • copertura | C.1 (struttura) |
| • portali e porte | P.1.f / P.1.o |
| • balconi | A.2.b / A.2.c |

Note:

AMBITI DI PROBLEMATICITÀ

- AP. 1 - Aggiunta di elementi non storici (balconi in c.a)
- AP. 2 - Integrazione muratura storica con tamponamento in blocchi in c.a
- AP. 4 - Intonaco cementizio su tutta la facciata
- AP. 5 - Sostituzione totale del manto di copertura
- AP. 6 - Incoerenza degli impianti tecnologici
- AP. 7 - Aggiunta di volume

MAPPA DELLE UNITÀ DI RILEVAMENTO



SCHEMA PLANIMETRICO

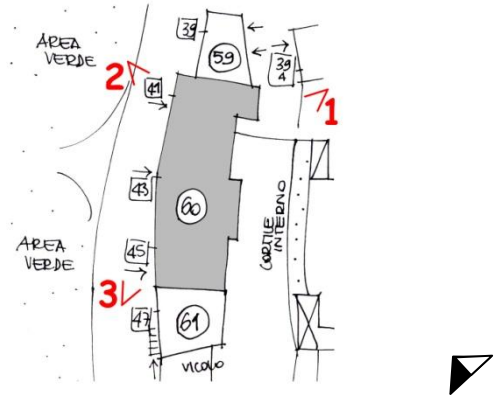

RILIEVO FOTOGRAFICO



VISTA 1



VISTA 2



VISTA 3

Data rilievo: 19.07.2006

Aggiornamenti:

Rilevatori: arch. F.Renoldi, arch. C. Borghi, arch. D. Di Martino

CLASSI DI EDILIZIA

- Edilizia di recente edificazione, ristrutturazione totale e/o parziale su antico sedime
- Unità immobiliari presunte: 1

Note: Si rimanda alla tabella sintetica delle unità di rilevamento di classe edilizia C, con il relativo rilievo fotografico

DATI EDILIZI

Livelli:	2
di cui sottotetto	<input checked="" type="checkbox"/>
di cui seminterrato	<input type="checkbox"/>
più interrato:	<input type="checkbox"/>
Fronti liberi:	3
Prospicienti:	n.1 su via Nazio n.2 su area di pertinenza
Fronti totalmente in aderenza:	n.1 a unità edilizia n.65
Unità immobiliari presunte:	/

DESTINAZIONE D'USO

Unica:

- Deposito

PERTINENZE

- Area a verde/cortile

CLASSI DI EDILIZIA

- Edilizia storica minore a prevalente vocazione rurale – A.1

ELEMENTI STORICI CARATTERIZZANTI

- copertura C.1 (struttura)

Note:**AMBITI DI PROBLEMATICITÀ**

- AP. 4 - Intonaco cementizio su tutta la facciata
- AP. 5 - Sostituzione totale del manto di copertura in lamiera

MAPPA DELLE UNITÀ DI RILEVAMENTO



SCHEMA PLANIMETRICO

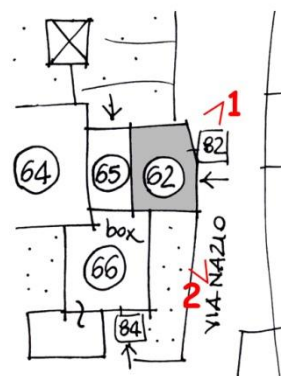

RILIEVO FOTOGRAFICO



VISTA 1



VISTA 2

DATI EDILIZI

Livelli:	2
di cui sottotetto	<input type="checkbox"/>
di cui seminterrato	<input type="checkbox"/>
più interrato:	<input type="checkbox"/>
Fronti liberi:	4
Prospicienti:	n.4 su area di pertinenza
Unità immobiliari presunte:	1

DESTINAZIONE D'USO

Plurima:

- Residenziale
- Fienile/deposito

PERTINENZE

- Area a verde/cortile

CLASSI DI EDILIZIA

- Edilizia storica minore a vocazione promiscua rurale/residenziale - AB.3

ELEMENTI STORICI CARATTERIZZANTI

- | | |
|-------------------|-------|
| • muratura | M.1.b |
| • portali e porte | P.1.m |
| • finestre | F.1.a |

Note:**AMBITI DI PROBLEMATICITÀ**

- AP. 3 - Rappezzi discontinui di malta cementizia
- AP. 8 - Aggiunta di pertinenza e baracca

MAPPA DELLE UNITÀ DI RILEVAMENTO

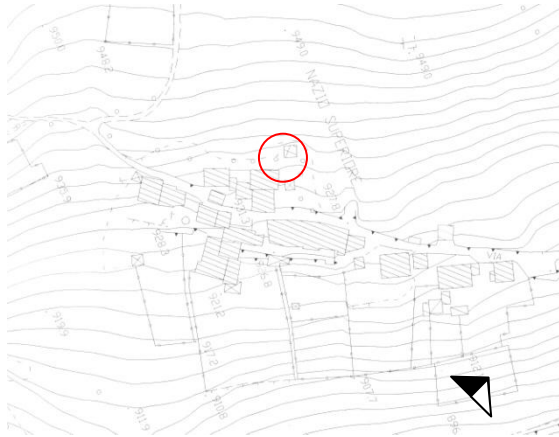

SCHEMA PLANIMETRICO

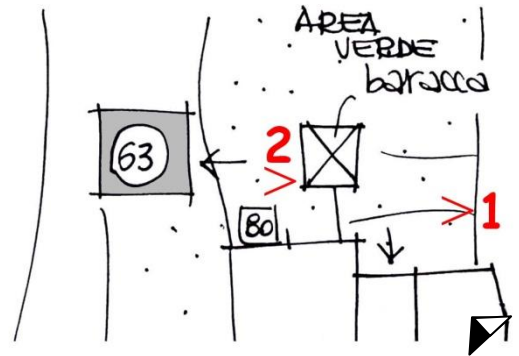

RILIEVO FOTOGRAFICO



VISTA 1



VISTA 2

DATI EDILIZI

Livelli:	3
di cui sottotetto	<input checked="" type="checkbox"/>
di cui seminterrato	<input type="checkbox"/>
più interrato:	<input type="checkbox"/>
Fronti liberi:	2
Prospicienti:	n.2 su area di pertinenza
Fronti parzialmente in aderenza:	n.2 a unità edilizia n.65/66
Unità immobiliari presunte:	1

DESTINAZIONE D'USO

Unica:

- Residenziale

PERTINENZE

- Area a verde/cortile

CLASSI DI EDILIZIA

- Edilizia storica minore diffusa a prevalente vocazione residenziale - B.2

ELEMENTI STORICI CARATTERIZZANTI

- muratura M.1.b
- balconi A.2.c

Note:**AMBITI DI PROBLEMATICITÀ**

- AP. 1 - Aggiunta di elementi non storici (balconi in c.a)
- AP. 3 - Rappezzi discontinui di malta cementizia
- AP. 5 - Sostituzione totale del manto di copertura

MAPPA DELLE UNITÀ DI RILEVAMENTO



SCHEMA PLANIMETRICO

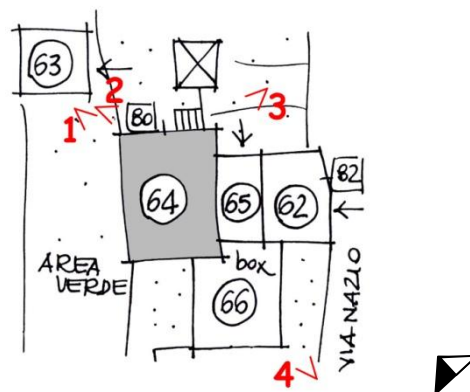

RILIEVO FOTOGRAFICO



VISTA 1



VISTA 2



VISTA 3



VISTA 4

DATI EDILIZI

Livelli:	1
di cui sottotetto	<input type="checkbox"/>
di cui seminterrato	<input type="checkbox"/>
più interrato:	<input type="checkbox"/>
Fronti liberi:	1
Prospicienti:	n.1 su sentiero
Fronti totalmente in aderenza:	n.3 a unità edilizia n.62-64-66
Unità immobiliari presunte:	/

DESTINAZIONE D'USO

Unica:

- Deposito

PERTINENZE

- Sentiero

CLASSI DI EDILIZIA

- Edilizia storica minore a prevalente vocazione rurale – A.3

ELEMENTI STORICI CARATTERIZZANTI

- muratura M.1.a
- copertura C.1 (struttura)
- portali e porte P.1.o

Note:**AMBITI DI PROBLEMATICITÀ**

- AP. 5 - Sostituzione totale del manto di copertura in lamiera

MAPPA DELLE UNITÀ DI RILEVAMENTO



SCHEMA PLANIMETRICO

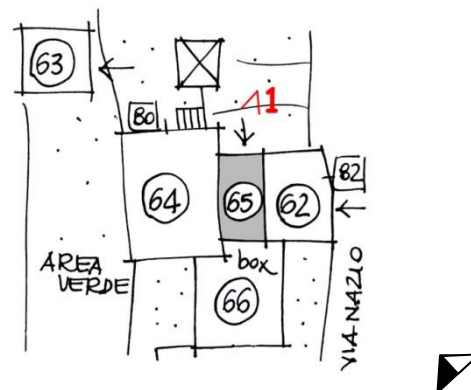

RILIEVO FOTOGRAFICO



VISTA 1

DATI EDILIZI

Livelli:	1
di cui sottotetto	<input type="checkbox"/>
di cui seminterrato	<input type="checkbox"/>
più interrato:	<input type="checkbox"/>
Fronti liberi:	2
Prospicienti:	n.2 su area di pertinenza
Fronti totalmente in aderenza:	n.1 a unità edilizia n.62/64/65
Fronti parzialmente in aderenza:	n.1 a unità edilizia n.67
Unità immobiliari presunte:	/

DESTINAZIONE D'USO

Plurima:

- Deposito
- Autorimessa

PERTINENZE

- Area a verde/cortile

CLASSI DI EDILIZIA

- Pertinenze diffuse - D.2

ELEMENTI STORICI CARATTERIZZANTI**Note:****AMBITI DI PROBLEMATICITÀ**

MAPPA DELLE UNITÀ DI RILEVAMENTO



SCHEMA PLANIMETRICO

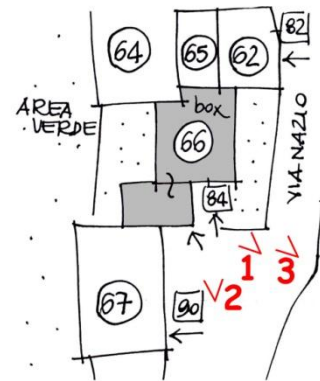

RILIEVO FOTOGRAFICO



VISTA 1



VISTA 2



VISTA 3

DATI EDILIZI

Livelli:	3
di cui sottotetto	<input checked="" type="checkbox"/>
di cui seminterrato	<input type="checkbox"/>
più interrato:	<input checked="" type="checkbox"/>
Fronti liberi:	3
Prospicienti:	n.1 su via Nazio n.2 su area di pertinenza
Fronti parzialmente in aderenza:	n.1 a unità edilizia n.66
Unità immobiliari presunte:	1

DESTINAZIONE D'USO

Unica:

- Residenziale

PERTINENZE

- Area a verde/cortile

CLASSI DI EDILIZIA

- Edilizia storica minore diffusa a prevalente vocazione residenziale - B.2

ELEMENTI STORICI CARATTERIZZANTI

- muratura M.1.b
- portali e porte P.1.m
- finestre F.2.a

Note:**AMBITI DI PROBLEMATICITÀ**

- AP. 3 - Rappezzi discontinui di malta cementizia
- AP. 4 - Intonaco cementizio su tutta la facciata
- AP. 5 - Sostituzione totale del manto di copertura

MAPPA DELLE UNITÀ DI RILEVAMENTO



SCHEMA PLANIMETRICO

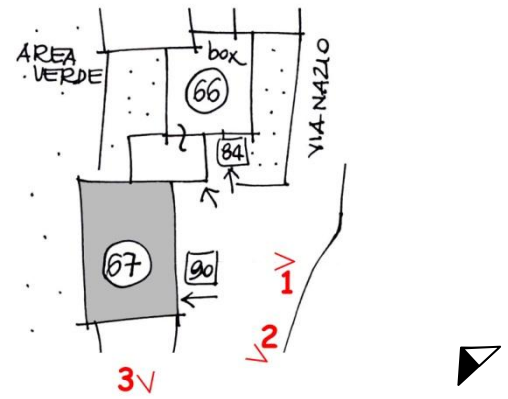

RILIEVO FOTOGRAFICO



VISTA 1



VISTA 2



VISTA 3

DATI EDILIZI

Livelli:	3
di cui sottotetto	<input checked="" type="checkbox"/>
di cui seminterrato	<input type="checkbox"/>
più interrato:	<input type="checkbox"/>
Fronti liberi:	3
Prospicienti:	n.1 su via Nazio n.2 su area di pertinenza
Fronti totalmente in aderenza:	n.1 a unità edilizia n.69
Unità immobiliari presunte:	/

DESTINAZIONE D'USO

Unica:

- Deposito legna

PERTINENZE

- Area a verde/cortile

CLASSI DI EDILIZIA

- Edilizia storica minore a prevalente vocazione rurale – A.3

ELEMENTI STORICI CARATTERIZZANTI

- | | |
|-------------------|-----------------|
| • muratura | M.1.a |
| • solai a vista | S.1.a |
| • copertura | C.1 |
| • portali e porte | P.1.f |
| • scale | SC.1.c / SC.1.d |
| • balconi | A.2.b |

Note:**AMBITI DI PROBLEMATICITÀ**

- AP. 5 - Sostituzione totale del manto di copertura in tegole

MAPPA DELLE UNITÀ DI RILEVAMENTO



SCHEMA PLANIMETRICO

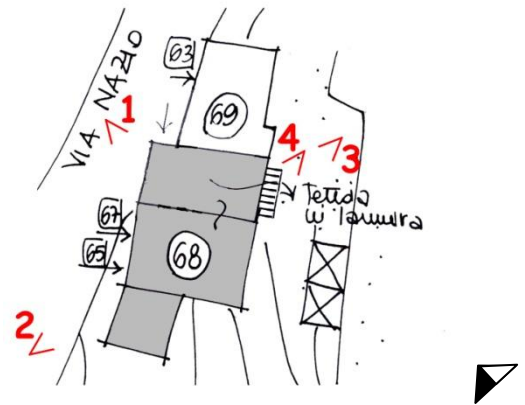

RILIEVO FOTOGRAFICO



VISTA 1



VISTA 2



VISTA 3



VISTA 4

Data rilievo: 19.07.2006

Aggiornamenti:

Rilevatori: arch. F. Renoldi, arch. C. Borghi, arch. D. Di Martino

DATI EDILIZI

Livelli:	3
di cui sottotetto	<input checked="" type="checkbox"/>
di cui seminterrato	<input type="checkbox"/>
più interrato:	<input type="checkbox"/>
Fronti liberi:	3
Prospicienti:	n.1 su via Nazio n.2 su area di pertinenza
Fronti totalmente in aderenza:	n.1 a unità edilizia n.68
Unità immobiliari presunte:	/

DESTINAZIONE D'USO

Unica:

- Deposito legna

PERTINENZE

- Area a verde/cortile

CLASSI DI EDILIZIA

- Edilizia storica minore a prevalente vocazione rurale – A.3

ELEMENTI STORICI CARATTERIZZANTI

- | | |
|-------------------|---------------|
| • muratura | M.1.b |
| • copertura | C.1 |
| • portali e porte | P.1.f / P.1.o |

Note:**AMBITI DI PROBLEMATICITÀ**

- AP. 2 - Integrazione muratura storica con tamponamento in blocchi in c.a
- AP. 3 - Rappezzi discontinui di malta cementizia
- AP. 5 - Sostituzione totale del manto di copertura in lamiera e tegole in cemento

MAPPA DELLE UNITÀ DI RILEVAMENTO



SCHEMA PLANIMETRICO

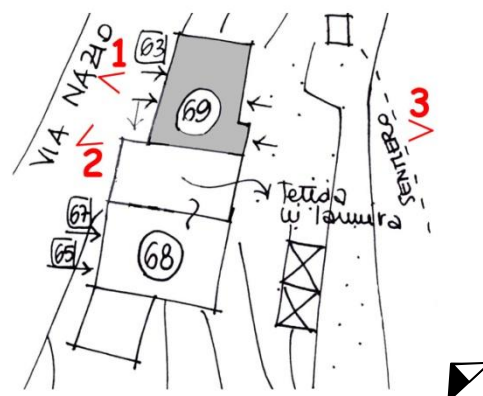

RILIEVO FOTOGRAFICO



VISTA 1



VISTA 2



VISTA 3

DATI EDILIZI

Livelli:	1
di cui sottotetto	<input type="checkbox"/>
di cui seminterrato	<input type="checkbox"/>
più interrato:	<input type="checkbox"/>
Fronti liberi:	4
Prospicienti:	n.3 su area di pertinenza n.1 su sentiero
Unità immobiliari presunte:	/

DESTINAZIONE D'USO

Unica:

- Deposito

PERTINENZE

- Area a verde/cortile

CLASSI DI EDILIZIA

- Pertinenze diffuse - D.1

ELEMENTI STORICI CARATTERIZZANTI**Note:****AMBITI DI PROBLEMATICITÀ**

MAPPA DELLE UNITÀ DI RILEVAMENTO



SCHEMA PLANIMETRICO

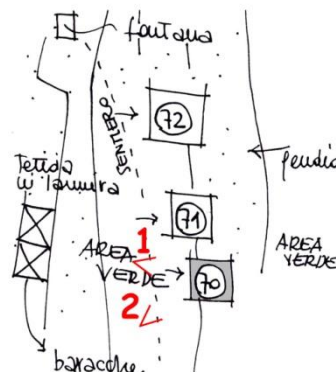

RILIEVO FOTOGRAFICO



VISTA 1



VISTA 2

DATI EDILIZI

Livelli:	2
di cui sottotetto	<input checked="" type="checkbox"/>
di cui seminterrato	<input type="checkbox"/>
più interrato:	<input type="checkbox"/>
Fronti liberi:	4
Prospicienti:	n.1 su sentiero n.3 su area di pertinenza
Unità immobiliari presunte:	/

DESTINAZIONE D'USO

Unica:

- Deposito

PERTINENZE

- Area a verde/cortile

CLASSI DI EDILIZIA

- Pertinenze diffuse - D.1

ELEMENTI STORICI CARATTERIZZANTI

- | | |
|-------------------|-----------------|
| • muratura | M.1.a |
| • copertura | C.1 (struttura) |
| • portali e porte | P.1.f |
| • balconi | A.2.c |

Note:**AMBITI DI PROBLEMATICITÀ**

- AP. 2 - Integrazione muratura storica con tamponamento in mattoni
- AP. 4- Intonaco cementizio su tutta la facciata
- AP. 5 - Sostituzione totale del manto di copertura in lamiera e tegole

MAPPA DELLE UNITÀ DI RILEVAMENTO



SCHEMA PLANIMETRICO

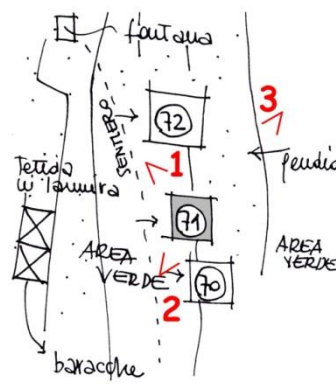

RILIEVO FOTOGRAFICO



VISTA 1



VISTA 2



VISTA 3

DATI EDILIZI

Livelli:	1
di cui sottotetto	<input type="checkbox"/>
di cui seminterrato	<input type="checkbox"/>
più interrato:	<input type="checkbox"/>
Fronti liberi:	4
Prospicienti:	n.4 su area di pertinenza
Unità immobiliari presunte:	/

DESTINAZIONE D'USO

Unica:

- Deposito

PERTINENZE

- Area a verde/cortile

CLASSI DI EDILIZIA

- Edilizia storica minore a prevalente vocazione rurale – A.3

ELEMENTI STORICI CARATTERIZZANTI

- | | |
|-------------------|-------|
| • muratura | M.1.b |
| • copertura | C.1 |
| • portali e porte | P.1.f |

Note:**AMBITI DI PROBLEMATICITÀ**

- AP. 3 - Rappezzi discontinui di malta cementizia

MAPPA DELLE UNITÀ DI RILEVAMENTO



SCHEMA PLANIMETRICO

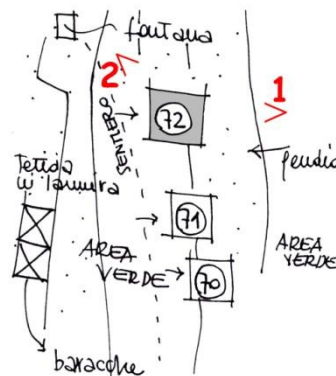

RILIEVO FOTOGRAFICO



VISTA 1



VISTA 2

DATI EDILIZI

Livelli:	4
di cui sottotetto	<input checked="" type="checkbox"/>
di cui seminterrato	<input type="checkbox"/>
più interrato:	<input type="checkbox"/>
Fronti liberi:	2
Prospicienti:	n.2 su area di pertinenza
Fronti totalmente in aderenza:	n.1 a unità edilizia n.74/79 n.1 a unità edilizia n.80
Unità immobiliari presunte:	2

DESTINAZIONE D'USO

Unica:

- Residenziale

PERTINENZE

- Area a verde/cortile

CLASSI DI EDILIZIA

- Edilizia storica minore diffusa a prevalente vocazione residenziale - B.1

ELEMENTI STORICI CARATTERIZZANTI

- muratura M.1.b
- portali e porte P.1.o
- balconi A.2.c

Note:**AMBITI DI PROBLEMATICITÀ**

- AP. 1 - Aggiunta di elementi non storici (balcone, finestre con infissi in alluminio e vetro)
- AP. 5 - Sostituzione totale del manto di copertura
- AP. 8 - Aggiunta di volume

MAPPA DELLE UNITÀ DI RILEVAMENTO



SCHEMA PLANIMETRICO



RILIEVO FOTOGRAFICO



VISTA 1



VISTA 2

CLASSI DI EDILIZIA

- Edilizia di recente edificazione, ristrutturazione totale e/o parziale su antico sedime
- Unità immobiliari presunte: 1

Note: Si rimanda alla tabella sintetica delle unità di rilevamento di classe edilizia C, con il relativo rilievo fotografico

CLASSI DI EDILIZIA

- Edilizia di recente edificazione, ristrutturazione totale e/o parziale su antico sedime
- Unità immobiliari presunte: 1

Note: Si rimanda alla tabella sintetica delle unità di rilevamento di classe edilizia C, con il relativo rilievo fotografico

DATI EDILIZI

Livelli:	3
di cui sottotetto	<input checked="" type="checkbox"/>
di cui seminterrato	<input type="checkbox"/>
più interrato:	<input type="checkbox"/>
Fronti liberi:	2
Prospicienti:	n.1 su via Nazio n.1 su vicolo interno
Fronti totalmente in aderenza:	n.2 a unità edilizia n.75/77
Unità immobiliari presunte:	1

DESTINAZIONE D'USO

Unica:

- Residenziale

PERTINENZE

- Area a verde/cortile

CLASSI DI EDILIZIA

- Edilizia storica minore a vocazione promiscua rurale/residenziale - AB.2

ELEMENTI STORICI CARATTERIZZANTI

- | | |
|-------------------|-----------------|
| • muratura | M.1.a |
| • solai a vista | S.1.c |
| • copertura | C.1 (struttura) |
| • portali e porte | P.1.f / P.1.o |

Note:**AMBITI DI PROBLEMATICITÀ**

- AP. 4 - Intonaco cementizio su tutta la facciata
- AP. 5 - Sostituzione totale del manto di copertura
- AP. 6 - Incoerenza degli impianti tecnologici

MAPPA DELLE UNITÀ DI RILEVAMENTO



SCHEMA PLANIMETRICO



RILIEVO FOTOGRAFICO



VISTA 1



VISTA 2



VISTA 3

DATI EDILIZI

Livelli:	2
di cui sottotetto	<input type="checkbox"/>
di cui seminterrato	<input type="checkbox"/>
più interrato:	<input checked="" type="checkbox"/>
Fronti liberi:	2
Prospicienti:	n.1 su via Nazio n.1 su area di pertinenza
Fronti totalmente in aderenza:	n.2 a unità edilizia n.76
Unità immobiliari presunte:	/

DESTINAZIONE D'USO

Plurima:

- Deposito
- Autorimessa

PERTINENZE

- Area d'ingresso

CLASSI DI EDILIZIA

- Pertinenze diffuse - D.2

ELEMENTI STORICI CARATTERIZZANTI**Note:****AMBITI DI PROBLEMATICITÀ**

MAPPA DELLE UNITÀ DI RILEVAMENTO



SCHEMA PLANIMETRICO

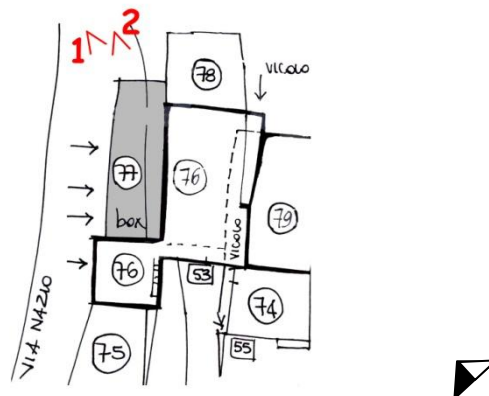

RILIEVO FOTOGRAFICO



VISTA 1



VISTA 2

CLASSI DI EDILIZIA

- Edilizia di recente edificazione, ristrutturazione totale e/o parziale su antico sedime
- Unità immobiliari presunte: 1

Note: Si rimanda alla tabella sintetica delle unità di rilevamento di classe edilizia C, con il relativo rilievo fotografico

CLASSI DI EDILIZIA

- Edilizia di recente edificazione, ristrutturazione totale e/o parziale su antico sedime
- Unità immobiliari presunte: 1

Note: Si rimanda alla tabella sintetica delle unità di rilevamento di classe edilizia C, con il relativo rilievo fotografico

CLASSI DI EDILIZIA

- Edilizia di recente edificazione, ristrutturazione totale e/o parziale su antico sedime
- Unità immobiliari presunte: 1

Note: Si rimanda alla tabella sintetica delle unità di rilevamento di classe edilizia C, con il relativo rilievo fotografico

via Nazio
snc

CLASSI DI EDILIZIA

- Edifici allo stato di rudere - R

ELEMENTI STORICI CARATTERIZZANTI

Note:

AMBITI DI PROBLEMATICITÀ

MAPPA DELLE UNITÀ DI RILEVAMENTO

SCHEMA PLANIMETRICO



RILIEVO FOTOGRAFICO



VISTA 1



VISTA 2



VISTA 3



VISTA 4

Data rilievo: 20.07.2006

Aggiornamenti:

Rilevatori: arch. F. Renoldi, arch. C. Borghi, arch. D. Di Martino