



Comune di MALONNO
Provincia di Brescia

P.G.T.

Piano di
Governio
del Territorio

Piano delle Regole - PdR

Allegato 7 – Rilievo e classificazione del
patrimonio edilizio esistente

APPROVAZIONE

TOMO 7 A1 – Nuclei di Antica Formazione
Frazione Capoluogo

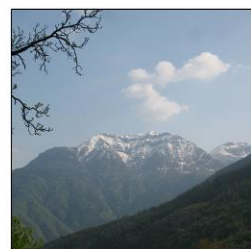

Redazione a cura di:

Dott. Arch. Filippo Renoldi
Via Niccolò Tommaseo, 8
21047 Saronno (VA)

Collaboratore:

Dott. Arch. Caterina Borghi

Il Commissario:

Il Segretario:

Adozione:

Approvazione:

| U.R. | Classe edilizia | U.R. | Classe edilizia | U.R. | Classe edilizia | U.R. | Classe edilizia | U.R. | Classe edilizia | U.R. | Classe edilizia |
|------|-----------------|------|-----------------|------|-----------------|------|-----------------|------|-----------------|------|-----------------|
| 1 | A.3 | 40 | C | 79 | C | 115 | C | 154 | C | 193 | C |
| 2 | C | 41 | C | 80 | B.1 | 116 | C | 155 | C | 194 | C |
| 3 | B.1 | 42 | B.2 | 81 | B.2 | 117 | B.2 | 156 | B.3 | 195 | C |
| 4 | C | 43 | C | 82 | C | 118 | B.2 | 157 | C | 196 | D.1 |
| 5 | B.3 | 44 | C | 83 | C | 119 | A.3 | 158 | B.3 | 197 | SR |
| 6 | B.3 | 45 | C | 84 | C | 120 | C | 159 | B.2 | 198 | D.1 |
| 7 | C | 46 | B.1 | 85 | C | 121 | B.1 | 160 | C | 199 | D.2 |
| 8 | C | 47 | B.1 | 86 | C | 122 | B.2 | 161 | C | 200 | C |
| 9 | C | 48 | C | 87 | B.2 | 123 | B.1 | 162 | C | 201 | A.1 |
| 10 | B.1 | 49a | B.1 | 88 | B.1 | 124 | A.2 | 163 | C | 202 | D.2 |
| 11 | C | 49b | A.2 | 89a | A.3 | 125 | B.2 | 164 | C | 203 | E |
| 12 | C | 50 | B.3 | 89b | B.2 | 126 | B.3 | 165 | C | 204 | D.1 |
| 13 | C | 51 | C | 90 | C | 127 | A.3 | 166 | C | 205a | A.2 |
| 14 | C | 52 | B.3 | 91 | B.3 | 128a | C | 167 | C | 205b | D.2 |
| 15 | C | 53 | C | 92a | C | 128b | AB.2 | 168 | C | 206 | D.1 |
| 16 | C | 54 | B.1 | 92b | C | 129 | AB.3 | 169 | C | 207 | B.2 |
| 17 | C | 55 | A.3 | 93 | C | 130 | B.2 | 170 | C | 208 | D.1 |
| 18 | C | 56 | B.1 | 94 | B.2 | 131 | C | 171 | C | 209 | D.1 |
| 19a | A.3 | 57 | A.3 | 95 | B.2 | 132 | C | 172 | C | 210 | D.2 |
| 19b | C | 58 | B.2 | 96 | B.1 | 133 | C | 173 | B.1 | 211 | D.2 |
| 20 | C | 59 | C | 97 | B.1 | 134 | C | 174 | B.1 | 212 | D.2 |
| 21 | C | 60 | C | 98 | B.2 | 135 | C | 175 | C | 213 | A.2 |
| 22 | M | 61 | C | 99 | A.3 | 136 | C | 176 | B.1 | 214 | D.2 |
| 23 | C | 62 | C | 100 | B.1 | 137 | B.1 | 177 | AB.3 | 215 | D.2 |
| 24 | C | 63 | C | 101 | AB.2 | 138 | B.1 | 178 | B.2 | 216 | D.1 |
| 25 | C | 64 | C | 102 | C | 139 | AB.3 | 179 | C | 217 | C |
| 26 | C | 65 | C | 103a | B.3 | 140 | B.3 | 180a | C | 218 | D.2 |
| 27 | C | 66 | C | 103b | B.2 | 141 | B.3 | 180b | B.1 | 219 | D.2 |
| 28 | E | 67 | C | 104 | B.1 | 142 | B.1 | 181 | B.1 | 220 | D.2 |
| 29 | E | 68 | B.1 | 105 | B.1 | 143 | C | 182 | A.3 | 221 | C |
| 30 | E | 69 | B.2 | 106 | A.3 | 144 | B.1 | 183 | B.3 | 222 | M |
| 31 | E | 70 | C | 107 | C | 145 | B.2 | 184 | C | 223 | M |
| 32 | C | 71 | B.3 | 108 | B.1 | 146 | B.2 | 185 | C | 224 | C |
| 33 | C | 72 | B.1 | 109 | C | 147 | B.1 | 186 | B.2 | 225 | C |
| 34 | B.2 | 73 | A.2 | 110 | B.2 | 148 | C | 187 | C | 226 | C |
| 35 | C | 74 | A.3 | 111 | C | 149 | AB.3 | 188 | B.3 | 227 | A.1 |
| 36 | C | 75 | C | 112a | AB.2 | 150 | B.3 | 189 | B.1 | 228 | D.1 |
| 37 | C | 76 | C | 112b | B.3 | 151 | B.3 | 190 | B.2 | 229 | D.1 |
| 38 | C | 77 | C | 113 | C | 152 | B.2 | 191 | B.3 | 230 | D.1 |
| 39 | C | 78 | B.2 | 114 | C | 153 | C | 192 | B.2 | 231 | D.1 |

| U.R. | Classe edilizia | U.R. | Classe edilizia |
|------|-----------------|------|-----------------|
| 232 | D.2 | 250 | D.1 |
| 233 | D.2 | 251 | A.1 |
| 234 | B.1 | 252 | D.2 |
| 235 | D.2 | 253 | D.2 |
| 236 | D.1 | 254 | D.2 |
| 237 | D.2 | 255 | D.2 |
| 238 | D.1 | 256 | D.1 |
| 239 | D.2 | 257 | C |
| 240 | C | 258 | D.2 |
| 241 | D.1 | 259 | C |
| 242 | D.2 | 260 | AB.2 |
| 243 | A.2 | 261 | A.3 |
| 244 | B.2 | 262 | C |
| 245 | D.1 | 263 | AB.3 |
| 246 | D.1 | 264 | A.2 |
| 247 | D.2 | 265 | D.1 |
| 248 | A.2 | | |
| 249 | A.2 | | |

NOTA: Gli edifici barrati sono stati stralciati a seguito di rettifica in fase di approvazione

Tabella sintetica delle unità di rilevamento di classe edilizia- C

| UNITÀ DI RILEVAMENTO | UBICAZIONE | NUM. CIVICO | RIF. FOTO N. | N. PIANI | DESTINAZIONE D'USO | PERTINENZE |
|----------------------|-----------------------------------|-------------|--------------|----------|-----------------------|-------------------------------------|
| 2 | via S. Bernardino | 28 | 1, 2 | 2 | Residenza | Giardino e garage (box) |
| 4 | via S. Bernardino | snc | 3 | 3 | Residenza | Cortile e giardino |
| 7 | via S. Bernardino | 12 | 4 | 2/3 | Residenza | Cortile, giardino, box |
| 8 | via S. Bernardino | 8 | 5, 6 | 2 | Residenza | Cortile, orto, box |
| 9 | via S. Bernardino | snc | 7 | 3 | Residenza | Cortile |
| 11 | via IV Novembre | 13, 15 | 8, 9 | 3 | Residenza e commercio | Cortile e box |
| 12 | via S. Bernardino, via XXV Aprile | snc, 4 | 10 | 3 | Residenza | Giardino, box, ricevero attrezzi |
| 13 | via S. Bernardino | 55, 55A | 11 | 3 | Residenza | nessuna |
| 14 | via S. Bernardino | snc | 12 | 2 | Residenza e box | nessuna |
| 15 | via XXV Aprile | snc | 13, 14 | 2/3 | Residenza | nessuna |
| 16 | via XXV Aprile | 10 | 15 | 3/4 | Residenza | Box |
| 17 | via XXV Aprile | snc | 16 | 4 | Residenza | Cortile |
| 18 | via XXV Aprile | snc | 17 | 3 | Residenza | Giardino |
| 19b | via S. Bernardino | 43 | 18 | 3 + St. | Residenza | Giardino |
| 20 | via S. Bernardino | snc | 19, 20 | 3 + St. | Residenza | Giardino |

Data rilievo: 21.06.2006 - 20.07.2006

Aggiornamenti: 16.01.2008

Rilevatori: arch. F. Renoldi, arch. C. Borghi, arch. D. Di Martino

Tabella sintetica delle unità di rilevamento di classe edilizia- C

| UNITÀ DI RILEVAMENTO | UBICAZIONE | NUM. CIVICO | RIF. FOTO N. | N. PIANI | DESTINAZIONE D'USO | PERTINENZE |
|----------------------|--------------------------------|-------------|--------------|----------|-----------------------|-------------------------------------|
| 21 | via S. Bernardino | 37 | 21 | 3 + St. | Residenza | Giardino |
| 23 | via S. Bernardino | 31 | 22 | 3 + St. | Residenza | Cortile interno |
| 24 | via S. Bernardino | 25, 27, 29 | 23 | 3 + St. | Residenza | Cortile interno |
| 25 | via S. Bernardino | 19 | 24 | 3 + St. | Residenza | nessuna |
| 26 | via S. Bernardino | 15 | 25 | 3 | Residenza | Giardino |
| 27 | via S. Bernardino | 13 | 26 | 2 | Residenza | Cortile interno e rustici |
| 32 | vicolo del Palazzo | 5 | 27 | 2 + St. | Residenza e commercio | Cortile interno e giardino |
| 33 | via Stretta dei Bona | snc | 28 | 3 | Residenza e commercio | Cortile interno e giardino |
| 35 | vicolo Folladere, via I Maggio | 6, 8 snc | 29, 30 | 3 + St. | Residenza | Cortile interno |
| 36 | vicolo Folladere, via I Maggio | 10, 12 snc | 31, 32 | 3 + St. | Residenza | Box (storico) |
| 37 | vicolo Folladere | 14 | 33, 34, 35 | 3 + St. | Residenza | Box (storico, manomesso) nessuna |
| 38 | via C. Battisti | snc | 36, 37 | 1 + St. | Residenza | nessuna |
| 39 | via C. Battisti | 10 | 38 | 4 | Residenza | nessuna |
| 40 | vicolo Folladere | 1 | 39 | 3 | Residenza | Cortile interno |
| 41 | vicolo Bello | 4 | 40, 41 | 3 + St. | Residenza | Cortile interno |

Data rilievo: 21.06.2006 - 20.07.2006

Aggiornamenti: 16.01.2008

Rilevatori: arch. F.Renoldi, arch. C. Borghi, arch. D. Di Martino

Tabella sintetica delle unità di rilevamento di classe edilizia- C

| UNITÀ DI RILEVAMENTO | UBICAZIONE | NUM. CIVICO | RIF. FOTO N. | N. PIANI | DESTINAZIONE D'USO | PERTINENZE |
|----------------------|----------------------------------|-------------|--------------|----------|-----------------------|----------------------------|
| 43 | vicolo Bello | snc | 42, 43 | 2 + St. | Residenza | Cortile e giardino |
| 44 | via C. Battisti | snc | 44 | 3 | Residenza | Cortile interno e giardino |
| 45 | vicolo Moreschini | 3 | 45 | 2 + St. | Residenza | Cortile |
| 48 | via I Maggio | 18 | 46, 47 | 2 + St. | Residenza | Giardino e box |
| 51 | via G. Marconi | 39 | 48 | 2 + St. | Residenza | Giardino |
| 59 | via C. Battisti | 9 | 49, 50 | 3 + St. | Residenza | nessuna |
| 60 | via C. Battisti | snc | 50 | 2 + St. | Residenza | nessuna |
| 61 | via C. Battisti | 13, 15 | 51, 52 | 3 + St. | Residenza | Orto e giardino |
| 62 | via C. Battisti, via IV Novembre | 19, 24 | 53 | 3 + St. | Residenza | Cortile |
| 63 | via IV Novembre, via C. Battisti | 24, snc | 54 | 4 + St. | Residenza | Cortile |
| 64 | via C. Battisti, via IV Novembre | snc | 55 | 2 | Residenza e commercio | Cortile e area verde |
| 65 | via IV Novembre | 36, 38 | 56 | 2 | Residenza | Giardino |
| 66 | via IV Novembre | 26, 30, 34 | 57 | 2 + St. | Residenza e commercio | Cortile |
| 67 | via IV Novembre | 20, 22 | 58, 59 | 2 + St. | Residenza e commercio | Giardino |
| 70 | via G. Marconi | snc | 60 | 2 + St. | Residenza e commercio | nessuna |

Data rilievo: 21.06.2006 - 20.07.2006

Aggiornamenti: 16.01.2008

Rilevatori: arch. F.Renoldi, arch. C. Borghi, arch. D. Di Martino

Tabella sintetica delle unità di rilevamento di classe edilizia- C

| UNITÀ DI RILEVAMENTO | UBICAZIONE | NUM. CIVICO | RIF. FOTO N. | N. PIANI | DESTINAZIONE D'USO | PERTINENZE |
|----------------------|---------------------------------|-------------|--------------|----------|-----------------------|--------------------|
| 75 | via C. Battisti, vicolo interno | snc | 61, 62 | 3 + St. | Residenza | nessuna |
| 76 | via G. Marconi | 17 | 63, 64 | 3 + St. | Residenza | Giardino |
| 77 | via G. Marconi | 25 | 65, 66 | 3 + St. | Residenza e commercio | Scala interna |
| 79 | via IV Novembre, Largo Brescia | 2, 8 | 67, 68 | 3 + St. | Residenza e commercio | Area ingresso |
| 82 | via Largo Brescia | snc | 69, 70 | 2 | Sede Alpini | nessuna |
| 83 | p.za Roma | 4a | 71 | 3 | Residenza e commercio | Area antistante |
| 84 | p.za Roma | 3 | 72 | 2 + St. | Residenza | Area antistante |
| 85 | via XXIV Maggio | 1 | 73 | 2 + St. | Residenza | nessuna |
| 86 | via XXIV Maggio | 3, 5 | 74 | 3 | Residenza | Cortile |
| 90 | via G. Marconi | 2 | 75 | 2 + St. | Residenza | Cortile |
| 92a | via G. Marconi | 8 | 76, 77 | 4 + St. | Residenza | Cortile e giardino |
| 92b | via G. Marconi | 8 | 77, 78 | 3 + St. | Residenza | Garage |
| 93 | via Vicolo del Pane | 1 | 79, 80 | 3 | Residenza e commercio | Cortile |
| 102 | via G. Marconi, Vicolo del Pane | snc, 3 | 81 | 2 + St. | Residenza | Cortile |
| 107 | Via G. Marconi | 18 | 82, 83 | 3 + St. | Residenza | Garage e giardino |

Tabella sintetica delle unità di rilevamento di classe edilizia- C

| UNITÀ DI RILEVAMENTO | UBICAZIONE | NUM. CIVICO | RIF. FOTO N. | N. PIANI | DESTINAZIONE D'USO | PERTINENZE |
|----------------------|-----------------------------|-------------|--------------|------------|--------------------|---------------------------------|
| 109 | via S. Lorenzo | 14, 16 | 84, 85 | 2/ 2 + St. | Residenza | Giardino |
| 111 | via S. Lorenzo | 20 | 86 | 2 + St. | Residenza | Giardino e pertinenza (baracca) |
| 113 | via Trieste | 23, 25 | 87 | 3 + St. | Residenza | Giardino e pertinenza |
| 114 | via Trieste | 17 | 88 | 2 + St. | Residenza | nessuna |
| 115 | via Trieste | 15 | 89 | 3 + St. | Residenza | Garage e orto |
| 116 | via Trieste, vicolo interno | 3, snc | 90, 91, 92 | 5 | Residenza | nessuna |
| 128a | vicolo Buzza | 10 | 93, 94 | 2 + St. | Residenza | Giardino e pertinenza |
| 131 | vicolo Buzza | snc | 95, 96 | 3 + St. | Residenza | Cortile, garage e cortile |
| 132 | vicolo Buzza | 2, 4 | 97 | 3 + St. | Residenza | Cortile, giardino e pertinenza |
| 133 | via S. Lorenzo | 8 | 98 | 2 + St. | Residenza | Giardino e rustici |
| 134 | Via S. Lorenzo | snc | 99, 100 | 2 + St. | Residenza | Giardino e garage |
| 135 | Via XI Febbraio | 6, 6A | 101 | 3 | Residenza | Cortile |
| 136 | Via XI Febbraio | 3 | 102, 103 | 3 + St. | Residenza | Giardino e pertinenza |
| 143 | vicolo Zaina | 6 | 104 | 3 + St. | Residenza | Area antistante |
| 148 | vicolo XI Febbraio | 1 | 105, 106 | 2 + Int. | Residenza | Giardino e ricovero attrezzi |

Tabella sintetica delle unità di rilevamento di classe edilizia- C

| UNITÀ DI RILEVAMENTO | UBICAZIONE | NUM. CIVICO | RIF. FOTO N. | N. PIANI | DESTINAZIONE D'USO | PERTINENZE |
|----------------------|--------------------------------|-------------|---------------|----------|--------------------|-----------------------------|
| 153 | Via XXIV Maggio, via Callegari | 17, snc | 107, 108, 109 | 3 | Residenza | Area verde e cortile |
| 154 | via Callegari | snc | 110, 111 | 2 | Residenza | Area verde e cortile |
| 155 | via Callegari | snc | 112 | 2 | Residenza | Area verde e cortile |
| 160 | via Del Santo | snc | 113 | 2 + St. | Residenza | Giardino e area interna |
| 161 | via Del Santo | 2A | 114, 115 | 3 + St. | Residenza | Garage |
| 162 | via Del Santo | 2 | 116 | 2 + St. | Residenza | Giardino |
| 163 | via XI Novembre | 29 | 117, 118 | 3 + St. | Residenza | Giardino e garage |
| 164 | via XI Novembre | 14 | 119 | 2 + St. | Residenza | Giardino e cortile |
| 165 | via XI Novembre | 16 | 120 | 2/3 | Residenza | Giardino e orto |
| 166 | via XI Novembre | 40 | 124 | 3 + St. | Residenza | Giardino e garage |
| 167 | via XI Novembre | snc | 122 | 3 | Residenza | Giardino |
| 168 | via XI Novembre | 8A | 123 | 2 + St. | Residenza | Giardino, garage e cortile |
| 169 | via XI Novembre | 8 | 124 | 3 + St. | Residenza | Giardino, cortile e rustico |
| 170 | via XI Novembre | 15 | 125, 126, 127 | 2 + St. | Residenza | Giardino e orto |
| 171 | via XI Novembre | 7 | 127, 128 | 3 | Residenza | Cortile |

Data rilievo: 21.06.2006 - 20.07.2006

Aggiornamenti: 16.01.2008

Rilevatori: arch. F. Renoldi, arch. C. Borghi, arch. D. Di Martino

Tabella sintetica delle unità di rilevamento di classe edilizia- C

| UNITÀ DI RILEVAMENTO | UBICAZIONE | NUM. CIVICO | RIF. FOTO N. | N. PIANI | DESTINAZIONE D'USO | PERTINENZE |
|----------------------|-----------------------------------|--------------|---------------|----------|-----------------------|-------------------------|
| 172 | via XI Novembre | 13 | 129 | 3 | Residenza | Cortile |
| 175 | via XI Novembre | 1, 27 | 130 | 3 + St. | Residenza | Passaggio di pertinenza |
| 179 | via XI Novembre | snc | 131, 132 | 2 + St. | Residenza | Cortile |
| 180a | vicolo del Sole | snc | 133, 134 | 3 + St. | Residenza | Cortile |
| 184 | via Callegari | snc | 135, 136 | 3 | Residenza e commercio | Garage |
| 185 | via Callegari | snc | 137, 138 | 3 | Residenza | Giardino |
| 187 | p.za Roma | 5, 6 | 139 | 3 | Residenza e commercio | Giardino |
| 193 | via XI Novembre | 6 | 140 | 2 | Residenza | Giardino |
| 194 | via IV Novembre | 1 | 141 | 3 + St. | Residenza | Giardino |
| 195 | via IV Novembre | 5, 5A, 7, 11 | 142 | 2 | Residenza | Giardino |
| 200 | via S. Bernardino, vicolo interno | snc | 143 | 3 | Residenza | Area verde |
| 217 | via S. Lorenzo (vicolo interno) | snc | 144 | 1 | Deposito | Area verde |
| 221 | Vicolo Buzza (vicolo interno) | snc | 145, 146, 147 | 2 | Residenza | Cortile |
| 224 | via S. Bernardine | 4 | 148 | 3 | Residenza e commercio | Area verde e pertinenze |
| 225 | via S. Bernardine | 6 | 149 | 3 | Residenza | Area verde |

Data rilievo: 21.06.2006 - 20.07.2006

Aggiornamenti: 16.01.2008

Rilevatori: arch. F. Renoldi, arch. C. Borghi, arch. D. Di Martino

Tabella sintetica delle unità di rilevamento di classe edilizia- C

| UNITÀ DI RILEVAMENTO | UBICAZIONE | NUM. CIVICO | RIF. FOTO N. | N. PIANI | DESTINAZIONE D'USO | PERTINENZE |
|----------------------|---------------------------------------|-----------------------|------------------|----------|---------------------------|-----------------|
| 226 | via S. Bernardino | snc | 150 | 4 | Residenza | Area verde |
| 240 | via Del Santo, Vicolo delle Stelle | civ. 5-7-11-15, 18 | 151, 152, 153 | 2 | Residenza | nessuna |
| 257 | via Trieste | snc | 154, 155 | 3 | Deposito, autorimessa | nessuna |
| 259 | via Stretta Canali | 8 | 156, 157 | 2 | Residenza | Cortile interno |
| 262 | via Trieste | snc | 158, 159 | 2 | Deposito, locale hobby | Cortile interno |

RILIEVO FOTOGRAFICO



Unità di rilevamento 2 (rif. foto n.1)



Unità di rilevamento 2 (rif. foto n.2)



Unità di rilevamento 4 (rif. foto n.3)



Unità di rilevamento 7 (rif. foto n.4)



Unità di rilevamento 8 (rif. foto n.5)



Unità di rilevamento 8 (rif. foto n.6)

RILIEVO FOTOGRAFICO



Unità di rilevamento 9 (rif. foto n.7)



Unità di rilevamento 11 (rif. foto n.8)



Unità di rilevamento 11 (rif. foto n.9)

~~Unità di rilevamento 12 (rif. foto n.10)~~

~~Unità di rilevamento 13 (rif. foto n.11)~~

~~Unità di rilevamento 14 (rif. foto n.12)~~

RILIEVO FOTOGRAFICO

~~Unità di rilevamento 15 (rif. foto n.13)~~

~~Unità di rilevamento 15 (rif. foto n.14)~~

~~Unità di rilevamento 16 (rif. foto n.15)~~

~~Unità di rilevamento 17 (rif. foto n.16)~~



~~Unità di rilevamento 18 (rif. foto n.17)~~

Unità di rilevamento 19b (rif. foto n.18)

RILIEVO FOTOGRAFICO



Unità di rilevamento 20 (rif. foto n.19)



Unità di rilevamento 20 (rif. foto n.20)



Unità di rilevamento 21 (rif. foto n.21)



Unità di rilevamento 23 (rif. foto n.22)



Unità di rilevamento 24 (rif. foto n.23)



Unità di rilevamento 25 (rif. foto n.24)

RILIEVO FOTOGRAFICO



Unità di rilevamento 26 (rif. foto n.25)



Unità di rilevamento 27 (rif. foto n.26)



Unità di rilevamento 32 (rif. foto n.27)



Unità di rilevamento 33 (rif. foto n.28)



Unità di rilevamento 35 (rif. foto n.29)



Unità di rilevamento 35 (rif. foto n.30)

RILIEVO FOTOGRAFICO



Unità di rilevamento 36 (rif. foto n.31)



Unità di rilevamento 36 (rif. foto n.32)



Unità di rilevamento 37 (rif. foto n.33)



Unità di rilevamento 37 (rif. foto n.34)



Unità di rilevamento 37 (rif. foto n.35)



Unità di rilevamento 38 (rif. foto n.36)

RILIEVO FOTOGRAFICO



Unità di rilevamento 38 (rif. foto n.37)



Unità di rilevamento 39 (rif. foto n.38)



Unità di rilevamento 40 (rif. foto n.39)



Unità di rilevamento 41 (rif. foto n.40)



Unità di rilevamento 41 (rif. foto n.41)



Unità di rilevamento 43 (rif. foto n.42)

RILIEVO FOTOGRAFICO



Unità di rilevamento 43 (rif. foto n.43)



Unità di rilevamento 44 (rif. foto n.44)



Unità di rilevamento 45 (rif. foto n.45)



Unità di rilevamento 48 (rif. foto n.46)



Unità di rilevamento 48 (rif. foto n.47)



Unità di rilevamento 51 (rif. foto n.48)

RILIEVO FOTOGRAFICO



Unità di rilevamento 59 (rif. foto n.49)



Unità di rilevamento 59/60 (rif. Foto n.50)



Unità di rilevamento 61 (rif. foto n.51)



Unità di rilevamento 61 (rif. foto n.52)



Unità di rilevamento 62 (rif. foto n.53)



Unità di rilevamento 63 (rif. foto n.54)

RILIEVO FOTOGRAFICO



Unità di rilevamento 64 (rif. foto n.55)



Unità di rilevamento 65 (rif. Foto n.56)



Unità di rilevamento 66 (rif. foto n.57)



Unità di rilevamento 67 (rif. foto n.58)



Unità di rilevamento 67 (rif. foto n.59)



Unità di rilevamento 70 (rif. foto n.60)

Data rilievo: 21.06.2006 - 20.07.2006

Aggiornamenti: 16.01.2008

Rilevatori: arch. F.Renoldi, arch. C. Borghi, arch. D. Di Martino

RILIEVO FOTOGRAFICO



Unità di rilevamento 75 (rif. foto n.61)



Unità di rilevamento 75 (rif. Foto n.62)



Unità di rilevamento 76 (rif. foto n.63)



Unità di rilevamento 76 (rif. foto n.64)



Unità di rilevamento 77 (rif. foto n.65)



Unità di rilevamento 77 (rif. foto n.66)

RILIEVO FOTOGRAFICO



Unità di rilevamento 79 (rif. foto n.67)



Unità di rilevamento 79 (rif. Foto n.68)



Unità di rilevamento 82 (rif. foto n.69)



Unità di rilevamento 82 (rif. foto n.70)



Unità di rilevamento 83 (rif. foto n.71)



Unità di rilevamento 84 (rif. foto n.72)

RILIEVO FOTOGRAFICO



Unità di rilevamento 85 (rif. foto n.73)



Unità di rilevamento 86 (rif. foto n.74)



Unità di rilevamento 90 (rif. foto n.75)



Unità di rilevamento 92a (rif. foto n.76)



Unità di rilevamento 92a/92b (rif. foto n.77)



Unità di rilevamento 92b (rif. foto n.78)

RILIEVO FOTOGRAFICO



Unità di rilevamento 93 (rif. foto n.79)



Unità di rilevamento 93 (rif. foto n.80)



Unità di rilevamento 102 (rif. foto n.81)



Unità di rilevamento 107 (rif. foto n.82)



Unità di rilevamento 107 (rif. foto n.83)



Unità di rilevamento 109 (rif. foto n.84)

RILIEVO FOTOGRAFICO



Unità di rilevamento 109 (rif. foto n.85)



Unità di rilevamento 111 (rif. foto n.86)



Unità di rilevamento 113 (rif. foto n.87)



Unità di rilevamento 114 (rif. foto n.88)



Unità di rilevamento 115 (rif. foto n.89)



Unità di rilevamento 116 (rif. foto n.90)

RILIEVO FOTOGRAFICO



Unità di rilevamento 116 (rif. foto n.91)



Unità di rilevamento 116 (rif. foto n.92)



Unità di rilevamento 128a (rif. foto n.93)



Unità di rilevamento 128a (rif. foto n.94)



Unità di rilevamento 131 (rif. foto n.95)



Unità di rilevamento 131 (rif. foto n.96)

RILIEVO FOTOGRAFICO



Unità di rilevamento 132 (rif. foto n.97)



Unità di rilevamento 133 (rif. foto n.98)



Unità di rilevamento 134 (rif. foto n.99)



Unità di rilevamento 134 (rif. foto n.100)



Unità di rilevamento 135 (rif. foto n.101)



Unità di rilevamento 136 (rif. foto n.102)

RILIEVO FOTOGRAFICO



Unità di rilevamento 136 (rif. foto n.103)



Unità di rilevamento 143 (rif. foto n.104)



Unità di rilevamento 148 (rif. foto n.105)



Unità di rilevamento 148 (rif. foto n.106)



Unità di rilevamento 153 (rif. foto n.107)



Unità di rilevamento 153 (rif. foto n.108)

RILIEVO FOTOGRAFICO



Unità di rilevamento 153 (rif. foto n.109)



Unità di rilevamento 154 (rif. foto n.110)



Unità di rilevamento 154 (rif. foto n.111)



Unità di rilevamento 155 (rif. foto n.112)

~~Unità di rilevamento 160 (rif. foto n.113)~~

~~Unità di rilevamento 161 (rif. foto n.114)~~

RILIEVO FOTOGRAFICO

~~Unità di rilevamento 161 (rif. foto n.115)~~

~~Unità di rilevamento 162 (rif. foto n.116)~~

~~Unità di rilevamento 163 (rif. foto n.117)~~

~~Unità di rilevamento 163 (rif. foto n.118)~~

~~Unità di rilevamento 164 (rif. foto n.119)~~

~~Unità di rilevamento 165 (rif. foto n.120)~~

RILIEVO FOTOGRAFICO

Unità di rilevamento 166 (rif. foto n.121)

Unità di rilevamento 167 (rif. foto n.122)



Unità di rilevamento 168 (rif. foto n.123)

Unità di rilevamento 169 (rif. foto n.124)



Unità di rilevamento 170 (rif. foto n.125)

Unità di rilevamento 170 (rif. foto n.126)

RILIEVO FOTOGRAFICO



Unità di rilevamento 170/171 (rif. foto n.127)



Unità di rilevamento 171 (rif. foto n.128)



Unità di rilevamento 172 (rif. foto n.129)



Unità di rilevamento 175 (rif. foto n.130)



Unità di rilevamento 179 (rif. foto n.131)



Unità di rilevamento 179 (rif. foto n.132)

RILIEVO FOTOGRAFICO



Unità di rilevamento 180a (rif. foto n.133)



Unità di rilevamento 180a (rif. foto n.134)



Unità di rilevamento 184 (rif. foto n.135)



Unità di rilevamento 184 (rif. foto n.136)



Unità di rilevamento 185 (rif. foto n.137)



Unità di rilevamento 185 (rif. foto n.138)

RILIEVO FOTOGRAFICO



Unità di rilevamento 187 (rif. foto n.139)



Unità di rilevamento 193 (rif. foto n.140)



Unità di rilevamento 194 (rif. foto n.141)



Unità di rilevamento 195 (rif. foto n.142)



Unità di rilevamento 200 (rif. foto n.143)



Unità di rilevamento 217 (rif. foto n.144)

RILIEVO FOTOGRAFICO



Unità di rilevamento 221 (rif. foto n.145)



Unità di rilevamento 221 (rif. foto n.146)



Unità di rilevamento 221 (rif. foto n.147)

~~Unità di rilevamento 224 (rif. foto n.148)~~

~~Unità di rilevamento 225 (rif. foto n.149)~~

~~Unità di rilevamento 226 (rif. foto n.150)~~

RILIEVO FOTOGRAFICO



Unità di rilevamento 240 (rif. foto n.151)



Unità di rilevamento 240 (rif. foto n.152)



Unità di rilevamento 240 (rif. foto n.153)



Unità di rilevamento 257 (rif. foto n.154)



Unità di rilevamento 257 (rif. foto n.155)



Unità di rilevamento 259 (rif. foto n.156)

RILIEVO FOTOGRAFICO



Unità di rilevamento 259 (rif. foto n.157)



Unità di rilevamento 262 (rif. foto n.158)



Unità di rilevamento 262 (rif. foto n.159)

Tabella sintetica delle unità di rilevamento di classe edilizia- SR

| | |
|-----------------------------|----------------------------|
| PERTINENZE | nessuna |
| DESCRIZIONE | Chiesa di S. Bernardino |
| RIF. FOTO N. | 1, 2 |
| NUM. CIVICO | snc |
| UBICAZIONE | via S. Bernardino |
| UNITÀ DI RILEVAMENTO | 197 |

RILIEVO FOTOGRAFICO



Unità di rilevamento 197 (rif. foto n.1)



Unità di rilevamento 197 (rif. foto n.2)

Tabella sintetica delle unità di rilevamento di classe edilizia- E

| UNITÀ DI RILEVAMENTO | UBICAZIONE | NUM. CIVICO | RIF. FOTO N. | DESCRIZIONE | PERTINENZE |
|----------------------|--------------------|-------------|--------------|------------------------------|------------|
| 28 | vicolo del Palazzo | 7 | 1, 2, 3 | Residenziale | Cortile |
| 29 | vicolo del Palazzo | 7 | 4, 5 | Residenziale | Cortile |
| 30 | vicolo del Palazzo | 7 | 6, 7 | Residenziale, commerciale | Cortile |
| 31 | vicolo del Palazzo | 7 | 8 | Residenziale, deposito | Cortile |
| 203 | vicolo del Palazzo | 7 | 9, 10 | Torre Celeri | Cortile |

RILIEVO FOTOGRAFICO



Unità di rilevamento 28 (rif. foto n.1)



Unità di rilevamento 28 (rif. foto n.2)



Unità di rilevamento 28 (rif. foto n.3)



Unità di rilevamento 29 (rif. foto n.4)



Unità di rilevamento 29 (rif. foto n.5)



Unità di rilevamento 30 (rif. foto n.6)

Data rilievo: 21.06.2006 - 20.07.2006

Aggiornamenti:

Rilevatori: arch. F.Renoldi, arch. C. Borghi, arch. D. Di Martino

RILIEVO FOTOGRAFICO



Unità di rilevamento 30 (rif. foto n.7)



Unità di rilevamento 31 (rif. foto n.8)



Unità di rilevamento 203 (rif. foto n.9)



Unità di rilevamento 203 (rif. foto n.10)

Tabella sintetica delle unità di rilevamento di classe edilizia- M

| UNITÀ DI RILEVAMENTO | UBICAZIONE | NUM. CIVICO | RIF. FOTO N. | DESCRIZIONE | PERTINENZE |
|----------------------|---------------------|-------------|--------------|----------------|------------|
| 22 | via S. Bernardino | snc | 1 | | nessuna |
| 222 | via XI Novembre | snc | 2, 3 | Forno fusorio | Cortile |
| 223 | vicolo delle Stelle | snc | 4, 5, 6 | Torre Federici | Cortile |

RILIEVO FOTOGRAFICO



Unità di rilevamento 22 (rif. foto n.1)



Unità di rilevamento 222 (rif. foto n.2)



Unità di rilevamento 222 (rif. foto n.3)



Unità di rilevamento 223 (rif. foto n.4)



Unità di rilevamento 223 (rif. foto n.5)

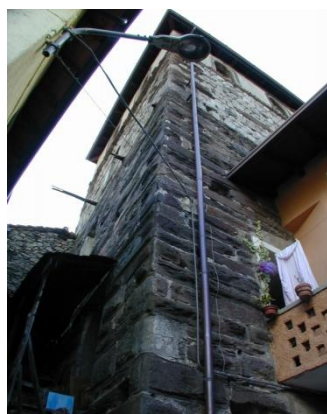

Unità di rilevamento 223 (rif. foto n.6)

Data rilievo: 21.06.2006 - 20.07.2006

Aggiornamenti:

Rilevatori: arch. F.Renoldi, arch. C. Borghi, arch. D. Di Martino

via S. Bernardino

civ. 30

DATI EDILIZI

| | |
|-----------------------------|--|
| Livelli: | 2 |
| di cui sottotetto | <input checked="" type="checkbox"/> |
| di cui seminterrato | <input type="checkbox"/> |
| più interrato: | <input type="checkbox"/> |
| Fronti liberi: | 4 |
| Prospicienti: | n.1 su via S. Bernardino n.3 su area di pertinenza (ricovero attrezzi) |
| Unità immobiliari presunte: | / |

DESTINAZIONE D'USO

Unica:

- Artigianale

PERTINENZE

- Area a verde/cortile
- Locale ricovero attrezzi
- Autorimessa

CLASSI DI EDILIZIA

- Edilizia storica minore a prevalente vocazione rurale – A.3

ELEMENTI STORICI CARATTERIZZANTI

- muratura M.1.b
- copertura C.1
- portali e porte P.2.b

Note: presenza di icona votiva su fronte strada**AMBITI DI PROBLEMATICITÀ**

- AP. 1 - Aggiunta di elementi non storici
- AP. 3 - Rappezzi discontinui di malta cementizia
- AP. 5 - Manomissione totale del manto di copertura
- AP. 8 - Aggiunta di pertinenze, tettoie, baracche

Data rilievo: 21.06.2006

Aggiornamenti: 22.07.2010

Rilevatori: arch. F.Renoldi, arch. C. Borghi, arch. D. Di Martino

MAPPA DELLE UNITÀ DI RILEVAMENTO

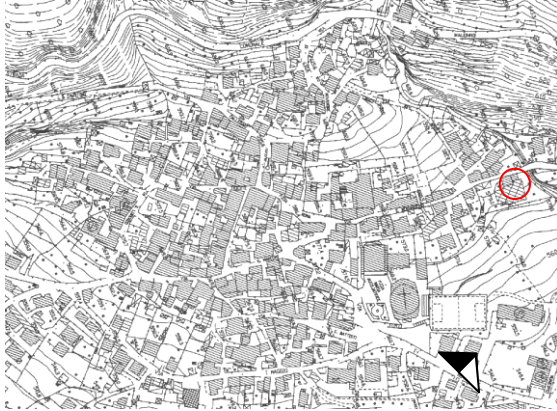

SCHEMA PLANIMETRICO

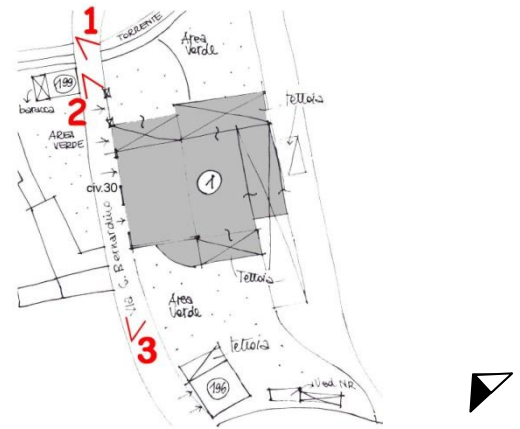

RILIEVO FOTOGRAFICO



VISTA 1



VISTA 2



VISTA 3

CLASSI DI EDILIZIA

- Edilizia di recente edificazione, ristrutturazione totale e/o parziale su antico sedime
- Unità immobiliari presunte: 2

Note: Si rimanda alla tabella sintetica delle unità di rilevamento di classe edilizia C, con il relativo rilievo fotografico

DATI EDILIZI

| | |
|-----------------------------|---|
| Livelli: | 3 |
| di cui sottotetto | <input checked="" type="checkbox"/> |
| di cui seminterrato | <input type="checkbox"/> |
| più interrato: | <input type="checkbox"/> |
| Fronti liberi: | 4 |
| Prospicienti: | n.1 su via S. Bernardino n.3 su area di pertinenza |
| Unità immobiliari presunte: | 1 |

DESTINAZIONE D'USO

Unica:

- Residenziale

PERTINENZE

- Area a verde/cortile
- Locale ricovero attrezzi

CLASSI DI EDILIZIA

- Edilizia storica minore diffusa a prevalente vocazione residenziale - B.1

ELEMENTI STORICI CARATTERIZZANTI

- | | |
|-------------------|-------|
| • muratura | M.1.a |
| • copertura | C.1 |
| • portali e porte | P.1.d |
| • finestre | F.2.a |

Note:**AMBITI DI PROBLEMATICITÀ**

- AP. 1 - Aggiunta di elementi non storici
- AP. 4 - Intonaco cementizio su tutta la facciata
- AP. 5 - Sostituzione totale del manto di copertura
- AP. 8 - Aggiunta di pertinenze, tettoie, baracche

Data rilievo: 21.06.2006

Aggiornamenti:

Rilevatori: arch. F.Renoldi, arch. C. Borghi, arch. D. Di Martino

MAPPA DELLE UNITÀ DI RILEVAMENTO



SCHEMA PLANIMETRICO

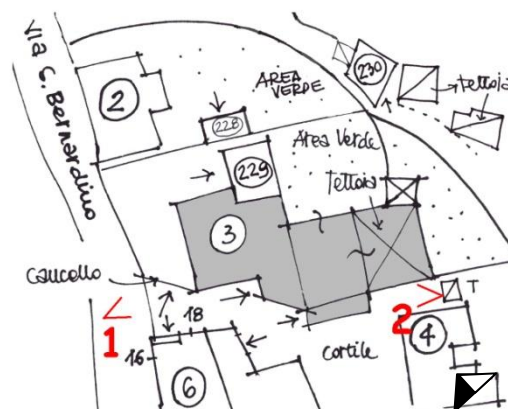

RILIEVO FOTOGRAFICO



VISTA 1



VISTA 2

CLASSI DI EDILIZIA

Data rilievo: 21.06.2006

Aggiornamenti:

Rilevatori: arch. F. Renoldi, arch. C. Borghi, arch. D. Di Martino

- Edilizia di recente edificazione, ristrutturazione totale e/o parziale su antico sedime

- Unità immobiliari presunte: 2

Note: Si rimanda alla tabella sintetica delle unità di rilevamento di classe edilizia C, con il relativo rilievo fotografico

DATI EDILIZI

| | |
|----------------------------------|-------------------------------------|
| Livelli: | 3 |
| di cui sottotetto | <input checked="" type="checkbox"/> |
| di cui seminterrato | <input type="checkbox"/> |
| più interrato: | <input type="checkbox"/> |
| Fronti liberi: | 2 |
| Prospicienti: | n.2 su area di pertinenza |
| Fronti totalmente in aderenza: | n.1 ad unità edilizia n.231 |
| Fronti parzialmente in aderenza: | n.1 ad unità edilizia n.6 |
| Unità immobiliari presunte: | 2 |

DESTINAZIONE D'USO

Plurima:

- Residenziale
- Commerciale
- Artigianale

PERTINENZE

- Area a verde/cortile
- Locale ricovero attrezzi

CLASSI DI EDILIZIA

- Edilizia storica minore diffusa a prevalente vocazione residenziale - B.3

ELEMENTI STORICI CARATTERIZZANTI

- muratura M.1.a / M.1.b

Note:

AMBITI DI PROBLEMATICITÀ

- AP. 2 - Integrazione muratura storica con tamponamento in mattoni e/o blocchi, aggiunta di pilastri
- AP. 3 - Rappezzi discontinui di malta cementizia
- AP. 5 - Manomissione della copertura
- AP. 7 - Aggiunta di volumi
- AP. 8 - Aggiunta di pertinenze, tettoie, baracche

MAPPA DELLE UNITÀ DI RILEVAMENTO

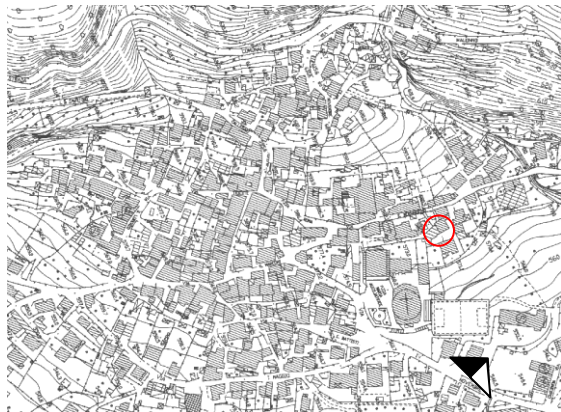

SCHEMA PLANIMETRICO

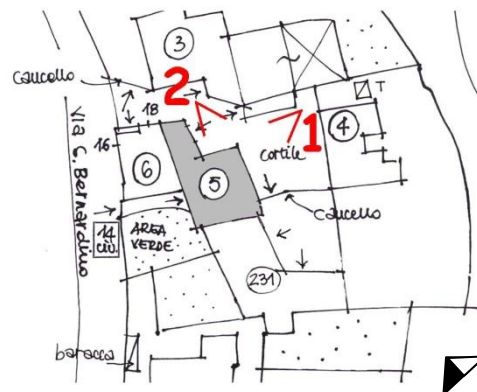

RILIEVO FOTOGRAFICO



VISTA 1



VISTA 2

DATI EDILIZI

| | |
|--------------------------------|---|
| Livelli: | 4 |
| di cui sottotetto | <input checked="" type="checkbox"/> |
| di cui seminterrato | <input type="checkbox"/> |
| più interrato: | <input checked="" type="checkbox"/> |
| Fronti liberi: | 3 |
| Prospicienti: | n.1 su via S. Bernardino n.2 su proprietà comune |
| Fronti totalmente in aderenza: | n.1 ad unità edilizia n.5 |
| Unità immobiliari presunte: | 1 |

DESTINAZIONE D'USO

Unica:

- Residenziale

PERTINENZE**CLASSI DI EDILIZIA**

- Edilizia storica minore diffusa a prevalente vocazione residenziale - B.3

ELEMENTI STORICI CARATTERIZZANTI

- muratura M.1.b
- copertura C.1
- portali e porte P.1.d / P.2.a
- finestre F.2.g / F.1.m / F.1.n

Note:**AMBITI DI PROBLEMATICITÀ**

- AP. 7 - Aggiunta di volumi
- AP. 8 - Aggiunta di pertinenze, tettoie, baracche

MAPPA DELLE UNITÀ DI RILEVAMENTO

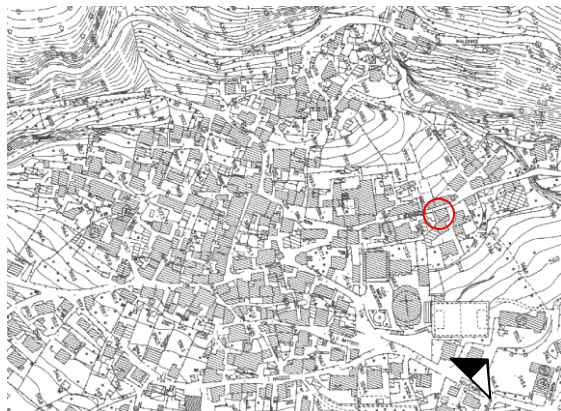

SCHEMA PLANIMETRICO

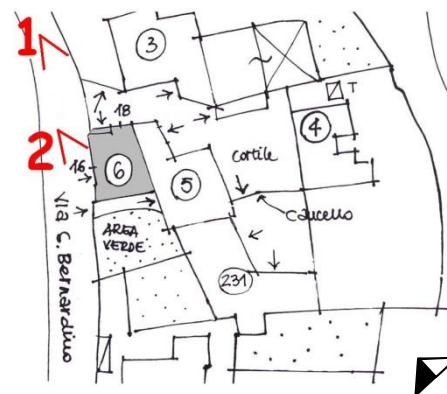

RILIEVO FOTOGRAFICO



VISTA 1



VISTA 2

CLASSI DI EDILIZIA

- Edilizia di recente edificazione, ristrutturazione totale e/o parziale su antico sedime
- Unità immobiliari presunte: 3

Note: Si rimanda alla tabella sintetica delle unità di rilevamento di classe edilizia C, con il relativo rilievo fotografico

CLASSI DI EDILIZIA

- Edilizia di recente edificazione, ristrutturazione totale e/o parziale su antico sedime
- Unità immobiliari presunte: 1

Note: Si rimanda alla tabella sintetica delle unità di rilevamento di classe edilizia C, con il relativo rilievo fotografico

CLASSI DI EDILIZIA

- Edilizia di recente edificazione, ristrutturazione totale e/o parziale su antico sedime

- Unità immobiliari presunte: 1

Note: Si rimanda alla tabella sintetica delle unità di rilevamento di classe edilizia C, con il relativo rilievo fotografico

via IV Novembre
civ. 3**DATI EDILIZI**

| | |
|----------------------------------|---|
| Livelli: | 3 |
| di cui sottotetto | <input checked="" type="checkbox"/> |
| di cui seminterrato | <input type="checkbox"/> |
| più interrato: | <input checked="" type="checkbox"/> |
| Fronti liberi: | 2 |
| Prospicienti: | n.1 su via Marconi n.1 su area di pertinenza |
| Fronti parzialmente in aderenza: | n.2 a unità edilizia n.194/9 |
| Unità immobiliari presunte: | 1 |

DESTINAZIONE D'USO

Unica:

- Residenziale

PERTINENZE

- Area a verde/cortile
- Locale ricovero attrezzi

CLASSI DI EDILIZIA

- Edilizia storica minore diffusa a prevalente vocazione residenziale – B.1

ELEMENTI STORICI CARATTERIZZANTI

- muratura M.1.a
- finestre F.2.c

Note:**AMBITI DI PROBLEMATICITÀ**

- AP. 1 - Aggiunta di elementi non storici
- AP.4 - I fronti sud ed est sono stati interamente manomessi con l'uso di malta cementizia (cfr. vista 2)
- AP.5 - Manto di copertura in tegole marsigliesi (cfr. vista 3)
- AP.8 - Aggiunta di pertinenze, tettoie, baracche

Data rilievo: 24.02.2000

Aggiornamenti:

Rilevatori: arch. F.Renoldi, arch. M. Brembilla, arch. E. Cassia, arch. V. Seriola

MAPPA DELLE UNITÀ DI RILEVAMENTO

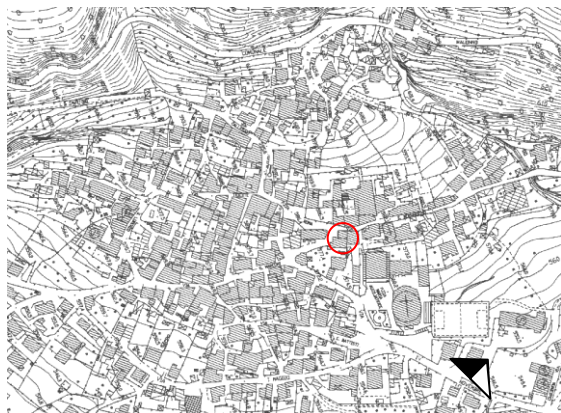

SCHEMA PLANIMETRICO



RILIEVO FOTOGRAFICO



VISTA 1



VISTA 2

CLASSI DI EDILIZIA

- Edilizia di recente edificazione, ristrutturazione totale e/o parziale su antico sedime
- Unità immobiliari presunte: 2

Note: Si rimanda alla tabella sintetica delle unità di rilevamento di classe edilizia C, con il relativo rilievo fotografico

STRALCIATO

STRALCIATO

STRALCIATO

STRALCIATO

STRALCIATO

STRALCIATO

STRALCIATO

DATI EDILIZI

| | |
|--------------------------------|---|
| Livelli: | 3 |
| di cui sottotetto | <input checked="" type="checkbox"/> |
| di cui seminterrato | <input type="checkbox"/> |
| più interrato: | <input type="checkbox"/> |
| Fronti liberi: | 3 |
| Prospicienti: | n.2 su via S. Bernardino n.1 su area di pertinenza |
| Fronti totalmente in aderenza: | n.1 a unità edilizia 19b |
| Unità immobiliari presunte: | / |

DESTINAZIONE D'USO

Plurima:

- Residenziale
- Deposito

PERTINENZE

- Area a verde/cortile

CLASSI DI EDILIZIA

- Edilizia storica minore a prevalente vocazione rurale – A.3

ELEMENTI STORICI CARATTERIZZANTI

- muratura M.1.a
- copertura C.1

Note:**AMBITI DI PROBLEMATICITÀ**

- AP.1 - Aggiunta di elementi non storici
- AP.3 - Rappezzi discontinui di malta cementizia
- AP.8 - Aggiunta di pertinenze, tettoie, baracche

MAPPA DELLE UNITÀ DI RILEVAMENTO

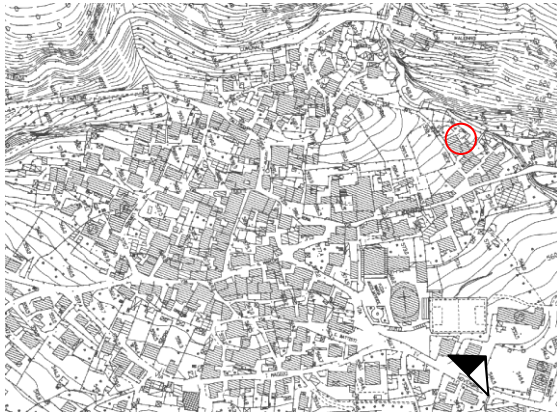

SCHEMA PLANIMETRICO

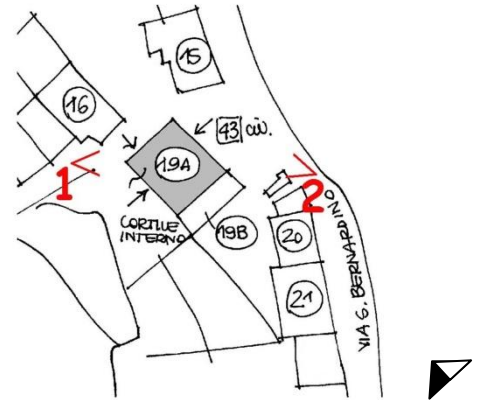

RILIEVO FOTOGRAFICO



VISTA 1



VISTA 2

CLASSI DI EDILIZIA

- Edilizia di recente edificazione, ristrutturazione totale e/o parziale su antico sedime
- Unità immobiliari presunte: 2

Note: Si rimanda alla tabella sintetica delle unità di rilevamento di classe edilizia C, con il relativo rilievo fotografico

CLASSI DI EDILIZIA

- Edilizia di recente edificazione, ristrutturazione totale e/o parziale su antico sedime

- Unità immobiliari presunte: 1

Note: Si rimanda alla tabella sintetica delle unità di rilevamento di classe edilizia C, con il relativo rilievo fotografico

CLASSI DI EDILIZIA

- Edilizia di recente edificazione, ristrutturazione totale e/o parziale su antico sedime
- Unità immobiliari presunte: 2

Note: Si rimanda alla tabella sintetica delle unità di rilevamento di classe edilizia C, con il relativo rilievo fotografico

CLASSI DI EDILIZIA

- Edilizia di particolare pregio storico. Proposta di vincolo monumentale a' termini della legge 1089 del 1939 (ora DL.gs 490/99 – Titolo I)

Note: Si rimanda alla tabella sintetica delle unità di rilevamento di classe edilizia M, con il relativo rilievo fotografico

CLASSI DI EDILIZIA

- Edilizia di recente edificazione, ristrutturazione totale e/o parziale su antico sedime
- Unità immobiliari presunte: 2

Note: Si rimanda alla tabella sintetica delle unità di rilevamento di classe edilizia C, con il relativo rilievo fotografico

CLASSI DI EDILIZIA

- Edilizia di recente edificazione, ristrutturazione totale e/o parziale su antico sedime
- Unità immobiliari presunte: 2

Note: Si rimanda alla tabella sintetica delle unità di rilevamento di classe edilizia C, con il relativo rilievo fotografico

CLASSI DI EDILIZIA

- Edilizia di recente edificazione, ristrutturazione totale e/o parziale su antico sedime

- Unità immobiliari presunte: 1

Note: Si rimanda alla tabella sintetica delle unità di rilevamento di classe edilizia C, con il relativo rilievo fotografico

CLASSI DI EDILIZIA

- Edilizia di recente edificazione, ristrutturazione totale e/o parziale su antico sedime

- Unità immobiliari presunte: 1

Note: Si rimanda alla tabella sintetica delle unità di rilevamento di classe edilizia C, con il relativo rilievo fotografico

CLASSI DI EDILIZIA

- Edilizia di recente edificazione, ristrutturazione totale e/o parziale su antico sedime
- Unità immobiliari presunte: 2

Note: Si rimanda alla tabella sintetica delle unità di rilevamento di classe edilizia C, con il relativo rilievo fotografico

DATI EDILIZI

| | |
|----------------------------------|--|
| Livelli: | 3 |
| di cui sottotetto | <input checked="" type="checkbox"/> |
| di cui seminterrato | <input type="checkbox"/> |
| più interrato: | <input type="checkbox"/> |
| Fronti liberi: | 2 |
| Prospicienti: | n.1 su area di pertinenza n.1 su via S. Bernardino |
| Fronti parzialmente in aderenza: | n.1 ad unità edilizia n.27 n.1 ad unità edilizia n.31/203/29 |
| Unità immobiliari presunte: | 4 |

DESTINAZIONE D'USO

Unica:

- Residenziale

PERTINENZE

- Cortile

CLASSI DI EDILIZIA

- Edilizia di particolare pregio storico sottoposta a vincolo monumentale (D. Lgs. 22/01/2004 n°42 e successive modifiche) – E – sottoposta a PVC *

ELEMENTI STORICI CARATTERIZZANTI

- | | |
|---------------------|---------------|
| • muratura | M.1.a / M.1.b |
| • coperture | C.1 |
| • portali e porte | P.1.a / P.1.q |
| • porfinestre | F.10 / F.3.d |
| • balconi | A3 |
| • porticati e logge | PL.1.a |

Note:

Data rilievo: 21.06.2006

Aggiornamenti:

Rilevatori: arch. F. Renoldi, arch. C. Borghi, arch. D. Di Martino

AMBITI DI PROBLEMATICITÀ

- AP. 1 - Aggiunta di elementi non storici
- AP. 4 - Intonaco cementizio su tutta la facciata
- AP. 6 - Incoerenza degli impianti tecnologici

MAPPA DELLE UNITÀ DI RILEVAMENTO

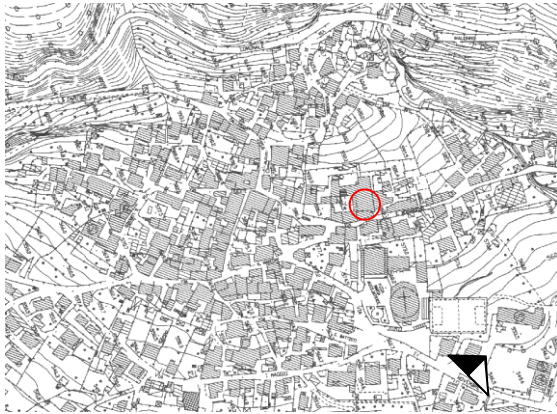

SCHEMA PLANIMETRICO

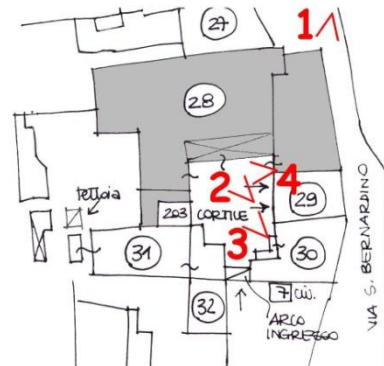

RILIEVO FOTOGRAFICO



VISTA 1



VISTA 2



VISTA 3



VISTA 3

Data rilievo: 21.06.2006

Aggiornamenti:

Rilevatori: arch. F. Renoldi, arch. C. Borghi, arch. D. Di Martino

DATI EDILIZI

| | |
|--------------------------------|--|
| Livelli: | 3 |
| di cui sottotetto | <input type="checkbox"/> |
| di cui seminterrato | <input type="checkbox"/> |
| più interrato: | <input type="checkbox"/> |
| Fronti liberi: | 2 |
| Prospicienti: | n.1 su vicolo del Palazzo (cortile) n.1 su via S. Bernardino |
| Fronti totalmente in aderenza: | n.2 ad unità edilizia n.28/30 |
| Unità immobiliari presunte: | 1 |

DESTINAZIONE D'USO

Unica:

- Residenziale

PERTINENZE

- Cortile

CLASSI DI EDILIZIA

- Edilizia di particolare pregio storico sottoposta a vincolo monumentale (D. Lgs. 22/01/2004 n°42 e successive modifiche) – E – sottoposta a PVC *

ELEMENTI STORICI CARATTERIZZANTI

- | | |
|-------------------|-------|
| • muratura | M.1.b |
| • portali e porte | P.1.a |
| • finestre | F.2.f |

Note:

AMBITI DI PROBLEMATICITÀ

- AP. 1 - Aggiunta e/o integrazioni di elementi non storici
- AP. 4 - Intonaco cementizio su tutta la facciata
- AP. 5 - Sostituzione della copertura
- AP. 6 - Incoerenza degli impianti tecnologici

MAPPA DELLE UNITÀ DI RILEVAMENTO

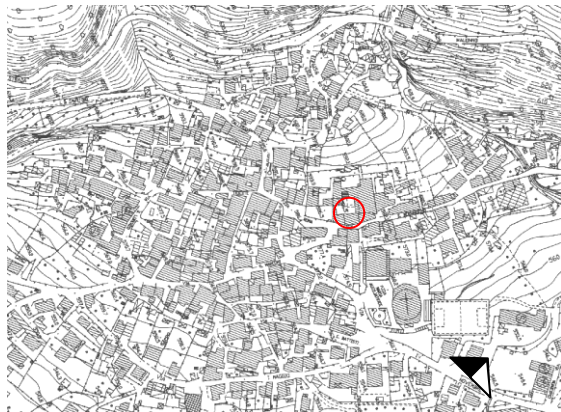

SCHEMA PLANIMETRICO

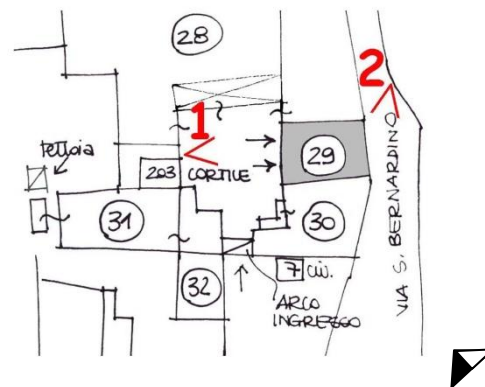

RILIEVO FOTOGRAFICO



VISTA 1



VISTA 2

DATI EDILIZI

| | |
|--------------------------------|--|
| Livelli: | 3 |
| di cui sottotetto | <input type="checkbox"/> |
| di cui seminterrato | <input type="checkbox"/> |
| più interrato: | <input type="checkbox"/> |
| Fronti liberi: | 3 |
| Prospicienti: | n.2 su vicolo del Palazzo (cortile) |
| | n.1 su via S. Bernardino |
| Fronti totalmente in aderenza: | n.1 ad unità edilizia n.29 |
| Unità immobiliari presunte: | 30 |

DESTINAZIONE D'USO

Plurima:

- Residenziale
- Commerciale

PERTINENZE

- Cortile

CLASSI DI EDILIZIA

- Edilizia di particolare pregio storico sottoposta a vincolo monumentale (D. Lgs. 22/01/2004 n°42 e successive modifiche) – E – sottoposta a PVC *

ELEMENTI STORICI CARATTERIZZANTI

- portali e porte P.1.a / P.1.q

Note:

AMBITI DI PROBLEMATICITÀ

- AP. 1 - Aggiunta e/o integrazioni di elementi non storici
- AP. 4 - Intonaco cementizio tutta la facciata
- AP. 5 - Manomissione e/o sostituzione della copertura
- AP. 6 - Incoerenza degli impianti tecnologici
- AP. 7 - Aggiunta di volumi
- AP. 8 - Aggiunta di pertinenze, tettoie, baracche

MAPPA DELLE UNITÀ DI RILEVAMENTO

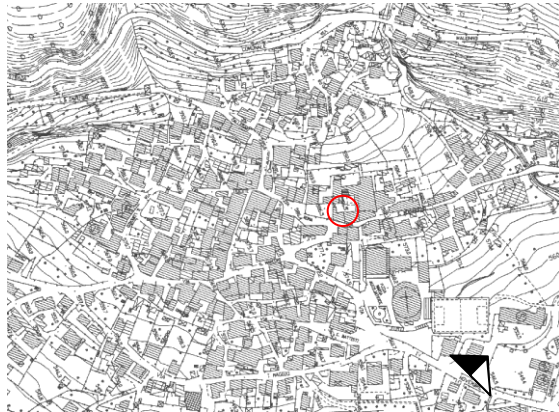

SCHEMA PLANIMETRICO

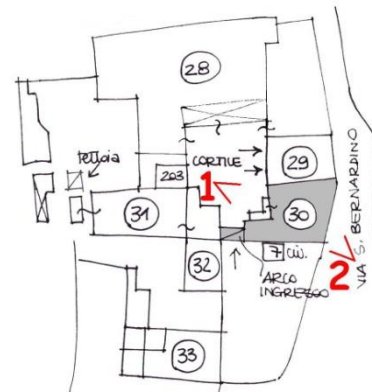

RILIEVO FOTOGRAFICO



VISTA 1



VISTA 2

DATI EDILIZI

| | |
|----------------------------------|--|
| Livelli: | 5 |
| di cui sottotetto | <input checked="" type="checkbox"/> |
| di cui seminterrato | <input type="checkbox"/> |
| più interrato: | <input type="checkbox"/> |
| Fronti liberi: | 2 |
| Prospicienti: | n.2 su area di pertinenza |
| Fronti parzialmente in aderenza: | n.1 ad unità edilizia n.28/203 n.1 ad unità edilizia n.32 |
| Unità immobiliari presunte: | 1 |

DESTINAZIONE D'USO

Plurima:

- Residenziale
- Deposito

PERTINENZE

- Area a verde/cortile

CLASSI DI EDILIZIA

- Edilizia di particolare pregio storico sottoposta a vincolo monumentale (D. Lgs. 22/01/2004 n°42 e successive modifiche) – E – sottoposta a PVC *

ELEMENTI STORICI CARATTERIZZANTI

- | | |
|-------------------|-------|
| • muratura | M.1.a |
| • copertura | C.1. |
| • portali e porte | P.1.l |
| • finestre | F.1.f |

Note:**AMBITI DI PROBLEMATICITÀ**

- AP. 1 - Aggiunta e/o integrazioni di elementi non storici (balcone con ringhiera)
- AP. 4 - Intonaco cementizio su tutta la facciata

Data rilievo: 21.06.2006

Aggiornamenti:

Rilevatori: arch. F. Renoldi, arch. C. Borghi, arch. D. Di Martino

MAPPA DELLE UNITÀ DI RILEVAMENTO

SCHEMA PLANIMETRICO

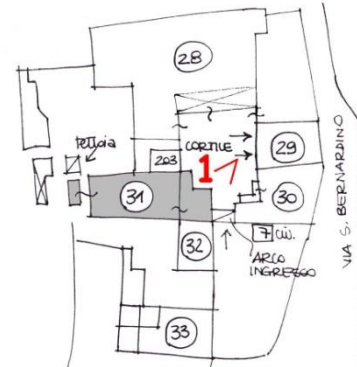
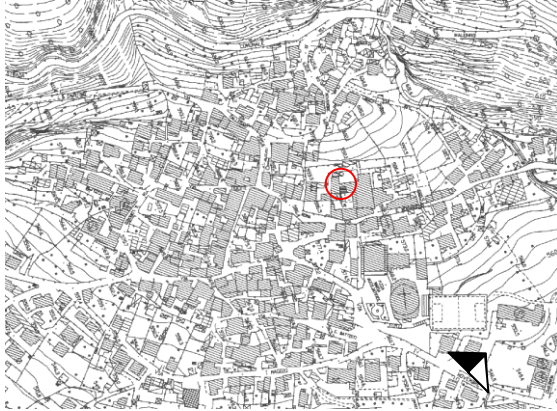

RILIEVO FOTOGRAFICO



VISTA 1

CLASSI DI EDILIZIA

- Edilizia di recente edificazione, ristrutturazione totale e/o parziale su antico sedime

- Unità immobiliari presunte: 1

Note: Si rimanda alla tabella sintetica delle unità di rilevamento di classe edilizia C, con il relativo rilievo fotografico

CLASSI DI EDILIZIA

- Edilizia di recente edificazione, ristrutturazione totale e/o parziale su antico sedime
- Unità immobiliari presunte: 2

Note: Si rimanda alla tabella sintetica delle unità di rilevamento di classe edilizia C, con il relativo rilievo fotografico

DATI EDILIZI

| | |
|-----------------------------|---|
| Livelli: | 3/4 |
| di cui sottotetto | <input checked="" type="checkbox"/> |
| di cui seminterrato | <input type="checkbox"/> |
| più interrato: | <input type="checkbox"/> |
| Fronti liberi: | 4 |
| Prospicienti: | n.2 su via C. Battisti/vicolo Folladere n.2 su area di pertinenza (cortile-giardino) |
| Unità immobiliari presunte: | 4 |

DESTINAZIONE D'USO

Unica:

- Residenziale

PERTINENZE

- Area a verde/cortile
- Autorimessa

CLASSI DI EDILIZIA

- Edilizia storica minore diffusa a prevalente vocazione residenziale – B.2

ELEMENTI STORICI CARATTERIZZANTI

- | | |
|-------------------|--------|
| • muratura | M.1.b |
| • copertura | C.1 |
| • portali e porte | P.1.c |
| • finestre | F.1.b |
| • scale | SC.1.c |
| • balconi | A.2.c |

Note: presenza di icona votiva su fronte strada

AMBITI DI PROBLEMATICITÀ

- AP. 1 - Aggiunta e/o integrazioni di elementi non storici (perlinati in legno)
- AP. 2 - Integrazione muratura storica con tamponamento in blocchi
- AP. 4 - Intonaco cementizio su tutta la facciata
- AP. 6 - Incoerenza degli impianti tecnologici

MAPPA DELLE UNITÀ DI RILEVAMENTO



SCHEMA PLANIMETRICO

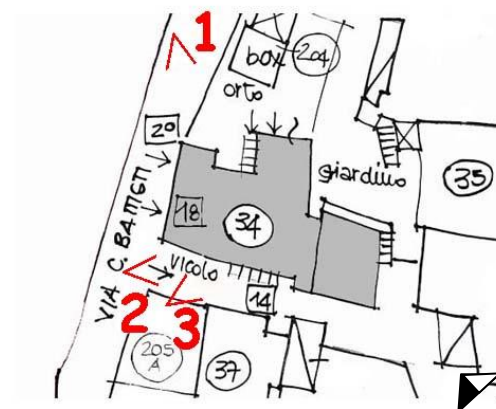

RILIEVO FOTOGRAFICO



VISTA 1



VISTA 2



Particolare scala – SC.1.c

CLASSI DI EDILIZIA

- Edilizia di recente edificazione, ristrutturazione totale e/o parziale su antico sedime

- Unità immobiliari presunte: 4

Note: Si rimanda alla tabella sintetica delle unità di rilevamento di classe edilizia C, con il relativo rilievo fotografico

CLASSI DI EDILIZIA

- Edilizia di recente edificazione, ristrutturazione totale e/o parziale su antico sedime
- Unità immobiliari presunte: 2

Note: Si rimanda alla tabella sintetica delle unità di rilevamento di classe edilizia C, con il relativo rilievo fotografico

CLASSI DI EDILIZIA

- Edilizia di recente edificazione, ristrutturazione totale e/o parziale su antico sedime

- Unità immobiliari presunte: 2

Note: Si rimanda alla tabella sintetica delle unità di rilevamento di classe edilizia C, con il relativo rilievo fotografico

CLASSI DI EDILIZIA

- Edilizia di recente edificazione, ristrutturazione totale e/o parziale su antico sedime

- Unità immobiliari presunte: 1

Note: Si rimanda alla tabella sintetica delle unità di rilevamento di classe edilizia C, con il relativo rilievo fotografico

CLASSI DI EDILIZIA

- Edilizia di recente edificazione, ristrutturazione totale e/o parziale su antico sedime
- Unità immobiliari presunte: 3

Note: Si rimanda alla tabella sintetica delle unità di rilevamento di classe edilizia C, con il relativo rilievo fotografico

CLASSI DI EDILIZIA

- Edilizia di recente edificazione, ristrutturazione totale e/o parziale su antico sedime
- Unità immobiliari presunte: 2

Note: Si rimanda alla tabella sintetica delle unità di rilevamento di classe edilizia C, con il relativo rilievo fotografico

CLASSI DI EDILIZIA

- Edilizia di recente edificazione, ristrutturazione totale e/o parziale su antico sedime
- Unità immobiliari presunte: 2

Note: Si rimanda alla tabella sintetica delle unità di rilevamento di classe edilizia C, con il relativo rilievo fotografico

DATI EDILIZI

| | |
|----------------------------------|--|
| Livelli: | 3 |
| di cui sottotetto | <input checked="" type="checkbox"/> |
| di cui seminterrato | <input type="checkbox"/> |
| più interrato: | <input type="checkbox"/> |
| Fronti liberi: | 1 |
| Prospicienti: | n.1 su area di pertinenza (cortile/giardino) |
| Fronti totalmente in aderenza: | n.1 ad unità edilizia n.45 |
| Fronti parzialmente in aderenza: | n.1 ad unità edilizia n.41 n.1 ad unità edilizia n.43 |
| Unità immobiliari presunte: | 3 |

DESTINAZIONE D'USO

Unica:

- Residenziale

PERTINENZE

- Area a verde/cortile
- Autorimessa
- Rustici

CLASSI DI EDILIZIA

- Edilizia storica minore diffusa a prevalente vocazione residenziale - B.2

ELEMENTI STORICI CARATTERIZZANTI

- | | |
|-------------|-------|
| • muratura | M.1.b |
| • coperture | C.1 |
| • balconi | A.2.c |

Note:

Data rilievo: 22.06.2006

Aggiornamenti:

Rilevatori: arch. F. Renoldi, arch. C. Borghi, arch. D. Di Martino

AMBITI DI PROBLEMATICITÀ

- AP. 1 - Aggiunta di elementi non storici
- AP. 3 - Rappezzi discontinui di malta cementizia
- AP. 4 - Intonaco cementizio su tutta la facciata
- AP. 5 - Manomissione e/o sostituzione della copertura
- AP. 8 - Aggiunta di pertinenze, tettoie, baracche

MAPPA DELLE UNITÀ DI RILEVAMENTO

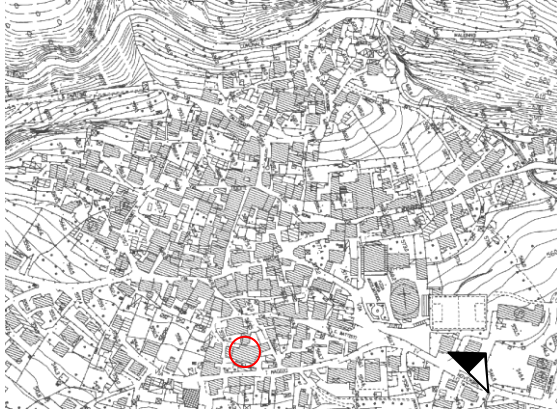

SCHEMA PLANIMETRICO

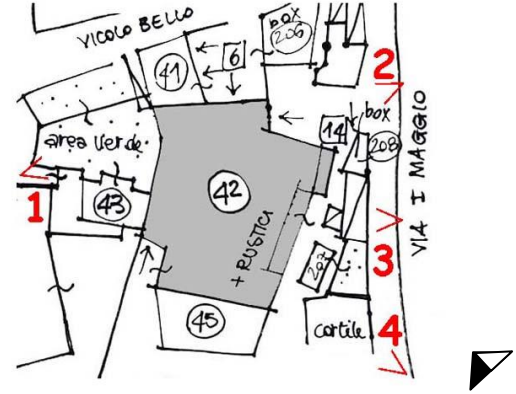

RILIEVO FOTOGRAFICO



VISTA 1



VISTA 2



VISTA 3



VISTA 4

Data rilievo: 22.06.2006

Aggiornamenti:

Rilevatori: arch. F. Renoldi, arch. C. Borghi, arch. D. Di Martino

CLASSI DI EDILIZIA

- Edilizia di recente edificazione, ristrutturazione totale e/o parziale su antico sedime

- Unità immobiliari presunte: 1

Note: Si rimanda alla tabella sintetica delle unità di rilevamento di classe edilizia C, con il relativo rilievo fotografico

CLASSI DI EDILIZIA

- Edilizia di recente edificazione, ristrutturazione totale e/o parziale su antico sedime

- Unità immobiliari presunte: 1

Note: Si rimanda alla tabella sintetica delle unità di rilevamento di classe edilizia C, con il relativo rilievo fotografico

CLASSI DI EDILIZIA

- Edilizia di recente edificazione, ristrutturazione totale e/o parziale su antico sedime

- Unità immobiliari presunte: 1

Note: Si rimanda alla tabella sintetica delle unità di rilevamento di classe edilizia C, con il relativo rilievo fotografico

DATI EDILIZI

| | |
|----------------------------------|---|
| Livelli: | 3 |
| di cui sottotetto | <input checked="" type="checkbox"/> |
| di cui seminterrato | <input type="checkbox"/> |
| più interrato: | <input type="checkbox"/> |
| Fronti liberi: | 2 |
| Prospicienti: | n.1 su vicolo Moreschini n.1 su area di pertinenza |
| Fronti totalmente in aderenza: | n.1 ad unità edilizia n.47 |
| Fronti parzialmente in aderenza: | n.1 ad unità edilizia n.256 |
| Unità immobiliari presunte: | 1 |

DESTINAZIONE D'USO

Unica:

- Residenziale

PERTINENZE

- Locale ricovero attrezzi
- Fienile/stalla
- Rustici

CLASSI DI EDILIZIA

- Edilizia storica minore diffusa a prevalente vocazione residenziale - B.1

ELEMENTI STORICI CARATTERIZZANTI

- muratura M.1.a

Note:**AMBITI DI PROBLEMATICITÀ**

- AP. 1 - Aggiunta e/o integrazioni di elementi non storici (nuove aperture)
- AP. 4 - Intonaco cementizio

MAPPA DELLE UNITÀ DI RILEVAMENTO

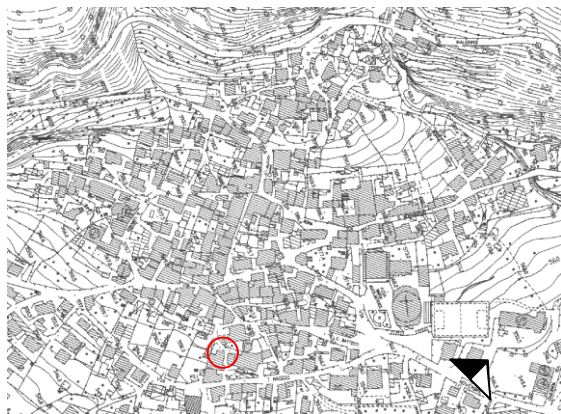

SCHEMA PLANIMETRICO



RILIEVO FOTOGRAFICO



VISTA 1



VISTA 2

DATI EDILIZI

| | |
|----------------------------------|---|
| Livelli: | 3 |
| di cui sottotetto | <input checked="" type="checkbox"/> |
| di cui seminterrato | <input type="checkbox"/> |
| più interrato: | <input type="checkbox"/> |
| Fronti liberi: | 2 |
| Prospicienti: | n.1 su vicolo Moreschini n.1 su area verde |
| Fronti totalmente in aderenza: | n.1 ad unità edilizia n.46 |
| Fronti parzialmente in aderenza: | n.1 ad unità edilizia n.48 |
| Unità immobiliari presunte: | 1 |

DESTINAZIONE D'USO

Unica:

- Residenziale

PERTINENZE

- Area verde/cortile

CLASSI DI EDILIZIA

- Edilizia storica minore diffusa a prevalente vocazione residenziale - B.1

ELEMENTI STORICI CARATTERIZZANTI

- muratura M.1.a / M.1.b
- portali e porte P.1.c

Note:**AMBITI DI PROBLEMATICITÀ**

- AP. 1 - Aggiunta di elementi non storici (nuove aperture)
- AP. 4 - Intonaco cementizio
- AP. 5 - Manomissione del manto di copertura

MAPPA DELLE UNITÀ DI RILEVAMENTO

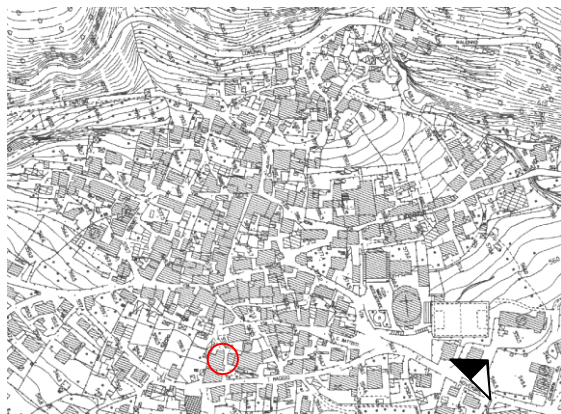

SCHEMA PLANIMETRICO



RILIEVO FOTOGRAFICO



VISTA 1

CLASSI DI EDILIZIA

- Edilizia di recente edificazione, ristrutturazione totale e/o parziale su antico sedime
- Unità immobiliari presunte: 3

Note: Si rimanda alla tabella sintetica delle unità di rilevamento di classe edilizia C, con il relativo rilievo fotografico

DATI EDILIZI

| | |
|--------------------------------|--|
| Livelli: | 2 |
| di cui sottotetto | <input checked="" type="checkbox"/> |
| di cui seminterrato | <input type="checkbox"/> |
| più interrato: | <input type="checkbox"/> |
| Fronti liberi: | 3 |
| Prospicienti: | n.1 su via Marconi n.2 su area di pertinenza (giardino/vicolo) |
| Fronti totalmente in aderenza: | n.1 ad unità edilizia n.49b |
| Unità immobiliari presunte: | 1 |

DESTINAZIONE D'USO

Unica:

- Residenziale

PERTINENZE

- Area a verde

CLASSI DI EDILIZIA

- Edilizia storica minore diffusa a prevalente vocazione residenziale - B.1

ELEMENTI STORICI CARATTERIZZANTI

- muratura M.1.b

Note:**AMBITI DI PROBLEMATICITÀ**

- AP. 1 - Aggiunta e/o integrazioni di elementi non storici (infissi e chiusure in alluminio)
- AP. 4 - Intonaco cementizio su tutta la facciata
- AP. 5 - Manomissione della copertura

MAPPA DELLE UNITÀ DI RILEVAMENTO



SCHEMA PLANIMETRICO



RILIEVO FOTOGRAFICO



VISTA 1



VISTA 2

DATI EDILIZI

| | |
|--------------------------------|-----------------------------|
| Livelli: | 2 |
| di cui sottotetto | <input type="checkbox"/> |
| di cui seminterrato | <input type="checkbox"/> |
| più interrato: | <input type="checkbox"/> |
| Fronti liberi: | 3 |
| Prospicienti: | n.3 su area di pertinenza |
| Fronti totalmente in aderenza: | n.1 ad unità edilizia n.49a |
| Unità immobiliari presunte: | / |

DESTINAZIONE D'USO

Unica:

- Deposito attrezzi

PERTINENZE

- Area a verde/cortile
- Tettoia

CLASSI DI EDILIZIA

- Edilizia storica minore a prevalente vocazione rurale – A.2

ELEMENTI STORICI CARATTERIZZANTI

- | | |
|-------------------|-------|
| • muratura | M.1.b |
| • copertura | C.1 |
| • portali e porte | P.2.b |

Note:**AMBITI DI PROBLEMATICITÀ**

- AP. 3 - Rappezzi discontinui di malta cementizia
- AP. 8 - Aggiunta di pertinenze, tettoie, baracche

MAPPA DELLE UNITÀ DI RILEVAMENTO



SCHEMA PLANIMETRICO

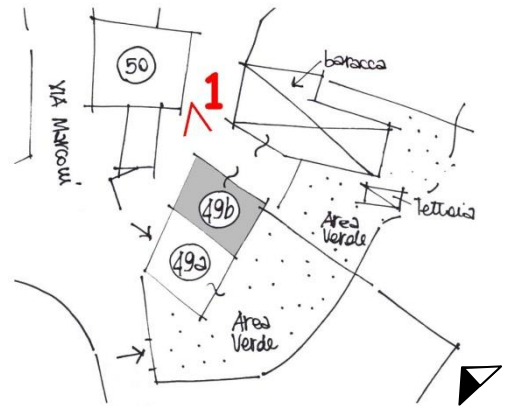

RILIEVO FOTOGRAFICO



VISTA 1

DATI EDILIZI

| | |
|----------------------------------|---|
| Livelli: | 4 |
| di cui sottotetto | <input checked="" type="checkbox"/> |
| di cui seminterrato | <input type="checkbox"/> |
| più interrato: | <input type="checkbox"/> |
| Fronti liberi: | 3 |
| Prospicienti: | n.1 su via Marconi n.2 su area di pertinenza (vicolo) |
| Fronti parzialmente in aderenza: | n.1 ad unità edilizia n.51 |
| Unità immobiliari presunte: | 1 |

DESTINAZIONE D'USO

Plurima:

- Residenziale
- Deposito legna, attrezzi, stalla

PERTINENZE

- Locale ricovero attrezzi
- Fienile/stalla

CLASSI DI EDILIZIA

- Edilizia storica minore diffusa a prevalente vocazione residenziale - B.3

ELEMENTI STORICI CARATTERIZZANTI

- | | |
|-------------------|---------------|
| • muratura | M.1.b |
| • copertura | C.1 |
| • portali e porte | P.2.g |
| • finestre | F.1.e / F.1.m |
| • balconi | A.3 |

Note:

Data rilievo: 22.06.2006

Aggiornamenti:

Rilevatori: arch. F. Renoldi, arch. C. Borghi, arch. D. Di Martino

AMBITI DI PROBLEMATICITÀ

- AP. 1 - Aggiunta di elementi non storici (elementi incoerenti)
- AP. 3 - Rappezzi discontinui di malta cementizia
- AP. 6 - Incoerenza degli impianti tecnologici
- AP. 7 - Aggiunta e/o integrazioni di volumi
- AP. 8 - Aggiunta di tettoie

MAPPA DELLE UNITÀ DI RILEVAMENTO



SCHEMA PLANIMETRICO

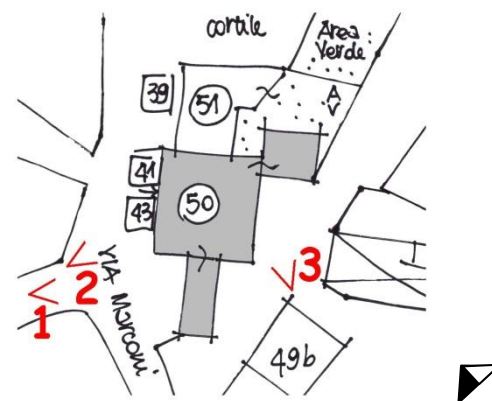

RILIEVO FOTOGRAFICO



VISTA 1



VISTA 2



VISTA 3

Data rilievo: 22.06.2006

Aggiornamenti:

Rilevatori: arch. F. Renoldi, arch. C. Borghi, arch. D. Di Martino

CLASSI DI EDILIZIA

- Edilizia di recente edificazione, ristrutturazione totale e/o parziale su antico sedime
- Unità immobiliari presunte: 2

Note: Si rimanda alla tabella sintetica delle unità di rilevamento di classe edilizia C, con il relativo rilievo fotografico

DATI EDILIZI

| | |
|-----------------------------|---|
| Livelli: | 3/4 |
| di cui sottotetto | <input checked="" type="checkbox"/> |
| di cui seminterrato | <input type="checkbox"/> |
| più interrato: | <input type="checkbox"/> |
| Fronti liberi: | 4 |
| Prospicienti: | n.4 su area di pertinenza (giardino) |
| Unità immobiliari presunte: | 3 |

DESTINAZIONE D'USO

Unica:

- Residenziale

PERTINENZE

- Area a verde/cortile

CLASSI DI EDILIZIA

- Edilizia storica minore diffusa a prevalente vocazione residenziale - B.3

ELEMENTI STORICI CARATTERIZZANTI

- muratura M.1.b

Note:**AMBITI DI PROBLEMATICITÀ**

- AP. 1 - Aggiunta di elementi non storici (elementi incoerenti-tapparelle e nuova zoccolatura)
- AP. 5 - Sostituzione della copertura

MAPPA DELLE UNITÀ DI RILEVAMENTO



SCHEMA PLANIMETRICO

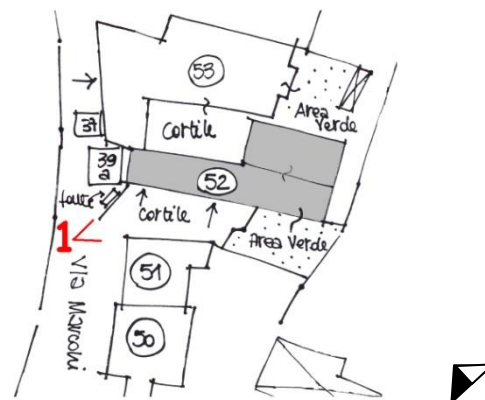

RILIEVO FOTOGRAFICO



VISTA 1

DATI EDILIZI

| | |
|----------------------------------|--|
| Livelli: | 2 |
| di cui sottotetto | <input type="checkbox"/> |
| di cui seminterrato | <input type="checkbox"/> |
| più interrato: | <input type="checkbox"/> |
| Fronti liberi: | 2 |
| Prospicienti: | n.1 su via G. Marconi n.1 su area di pertinenza |
| Fronti parzialmente in aderenza: | n.1 ad unità edilizia n.52 |
| Fronti totalmente in aderenza: | n.1 ad unità edilizia n.54 |
| Unità immobiliari presunte: | 3 |

DESTINAZIONE D'USO

Unica:

- Residenziale

PERTINENZE

- Area a verde/cortile

CLASSI DI EDILIZIA

- Edilizia storica minore diffusa a prevalente vocazione residenziale - B.1

ELEMENTI STORICI CARATTERIZZANTI

- muratura M.1.b

Note: Arco in pietra di portale preesistente

AMBITI DI PROBLEMATICITÀ

- AP. 1 - Aggiunta di elementi non storici (balcone in c.a.)
- AP. 4 - Utilizzo di intonaco cementizio su tutta la facciata
- AP. 5 - Sostituzione della copertura

MAPPA DELLE UNITÀ DI RILEVAMENTO

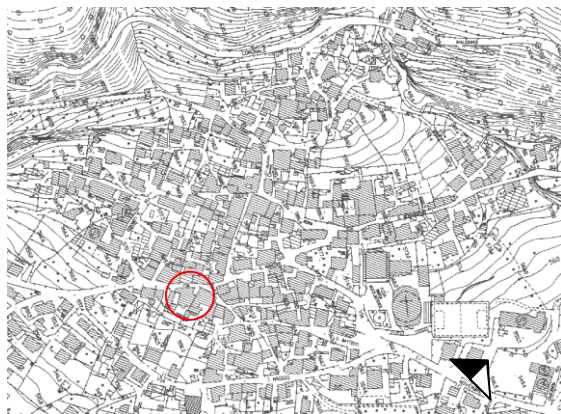

SCHEMA PLANIMETRICO

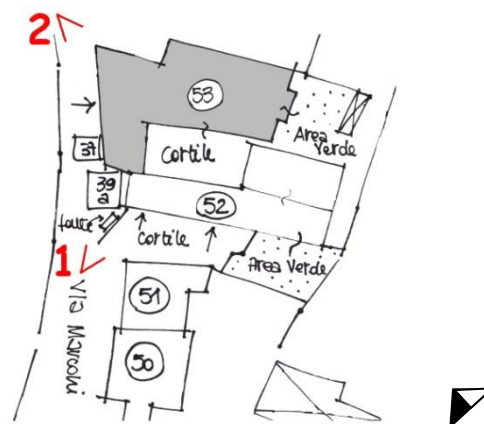

RILIEVO FOTOGRAFICO



VISTA 1



VISTA 1

DATI EDILIZI

| | |
|----------------------------------|---|
| Livelli: | 3 |
| di cui sottotetto | <input checked="" type="checkbox"/> |
| di cui seminterrato | <input type="checkbox"/> |
| più interrato: | <input type="checkbox"/> |
| Fronti liberi: | 2 |
| Prospicienti: | n.1 su via G. Marconi n.1 su area di pertinenza |
| Fronti parzialmente in aderenza: | n.1 ad unità edilizia n.53 n.1 ad unità edilizia n.55/57 |
| Unità immobiliari presunte: | 5 |

DESTINAZIONE D'USO

Unica:

- Residenziale

PERTINENZE

- Cortile

CLASSI DI EDILIZIA

- Edilizia storica minore diffusa a prevalente vocazione residenziale - B.1

ELEMENTI STORICI CARATTERIZZANTI

- muratura M.1.a
- finestre F.1.b / F.1.h
- balconi A.1 / A.3 / A.2.c

Note:**AMBITI DI PROBLEMATICITÀ**

- AP. 1 - Aggiunta e/o integrazioni di elementi non storici (elementi incoerenti)
- AP. 4 - Intonaco cementizio su tutta la facciata
- AP. 5 - Sostituzione della copertura (manto di copertura nuovo)

Data rilievo: 22.06.2006

Aggiornamenti:

Rilevatori: arch. F. Renoldi, arch. C. Borghi, arch. D. Di Martino

MAPPA DELLE UNITÀ DI RILEVAMENTO

SCHEMA PLANIMETRICO

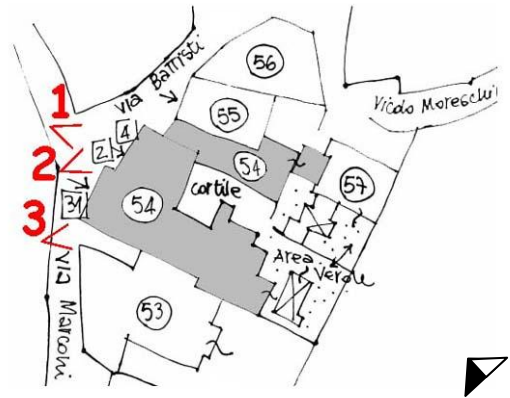
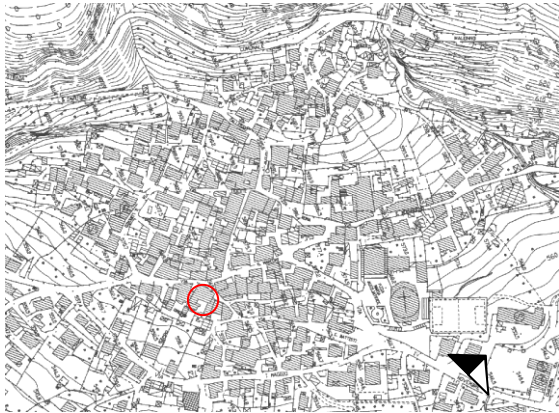

RILIEVO FOTOGRAFICO



VISTA 1



VISTA 2



VISTA 3

DATI EDILIZI

| | |
|--------------------------------|--|
| Livelli: | 1 |
| di cui sottotetto | <input type="checkbox"/> |
| di cui seminterrato | <input type="checkbox"/> |
| più interrato: | <input type="checkbox"/> |
| Fronti liberi: | 2 |
| Prospicienti: | n.1 su via C. Battisti n.1 su area di pertinenza (cortile) |
| Fronti totalmente in aderenza: | n.1 ad unità edilizia n.54 n.1 ad unità edilizia n.56 |
| Unità immobiliari presunte: | / |

DESTINAZIONE D'USO

Unica:

- Rustico, deposito, garage

PERTINENZE

- Area a verde/cortile

CLASSI DI EDILIZIA

- Edilizia storica minore a prevalente vocazione rurale – A.3

ELEMENTI STORICI CARATTERIZZANTI

- | | |
|-------------------|-------|
| • muratura | M.1.a |
| • copertura | C.1 |
| • porte e portali | P.1.m |
| • finestre | F.2.d |

Note:

AMBITI DI PROBLEMATICITÀ

- AP. 1 - Aggiunta e/o integrazioni di elementi non storici (saracinesca)
- AP. 3 - Rappezzi discontinui di malta cementizia
- AP. 5 - Manomissione del manto di copertura
- AP. 6 - Incoerenza degli impianti tecnologici

MAPPA DELLE UNITÀ DI RILEVAMENTO

SCHEMA PLANIMETRICO

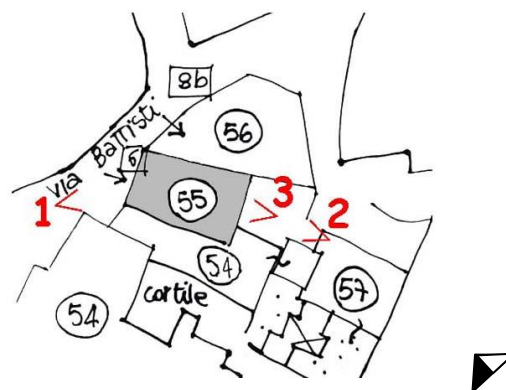
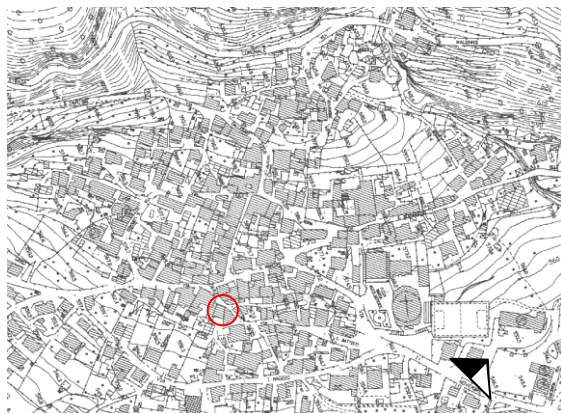

RILIEVO FOTOGRAFICO



VISTA 1



VISTA 2



Particolare della porta – P.1.m

DATI EDILIZI

| | |
|----------------------------------|--|
| Livelli: | 3 |
| di cui sottotetto | <input type="checkbox"/> |
| di cui seminterrato | <input type="checkbox"/> |
| più interrato: | <input type="checkbox"/> |
| Fronti liberi: | 2 |
| Prospicienti: | n.2 su via C. Battisti/vicolo Moreschini |
| Fronti parzialmente in aderenza: | n.1 ad unità edilizia n.55 |
| Unità immobiliari presunte: | 2 |

DESTINAZIONE D'USO

Unica:

- Residenziale

PERTINENZE**CLASSI DI EDILIZIA**

- Edilizia storica minore diffusa a prevalente vocazione residenziale - B.1

ELEMENTI STORICI CARATTERIZZANTI

- muratura M.1.a
- finestre F.2.d

Note:**AMBITI DI PROBLEMATICITÀ**

- AP. 1 - Aggiunta e/o integrazioni di elementi non storici (balconi)
- AP. 4 - Intonaco cementizio su tutta la facciata
- AP. 5 - Sostituzione totale del manto di copertura

MAPPA DELLE UNITÀ DI RILEVAMENTO

SCHEMA PLANIMETRICO

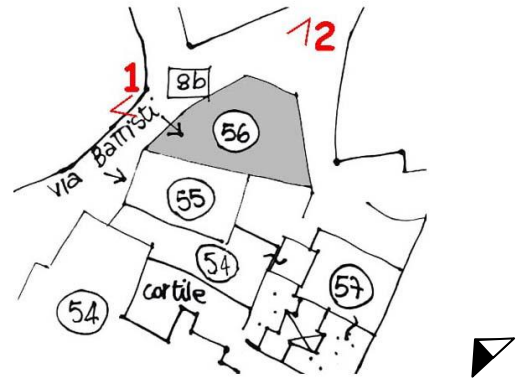
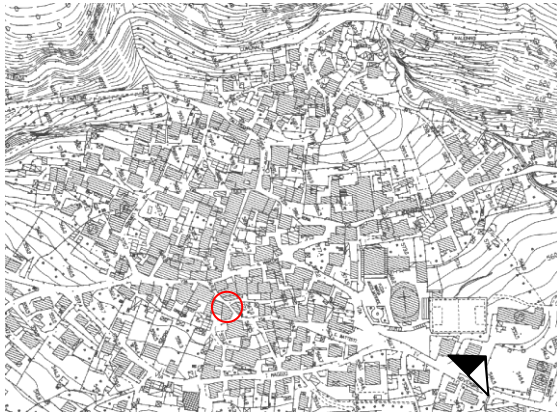

RILIEVO FOTOGRAFICO



VISTA 1



VISTA 2

DATI EDILIZI

| | |
|----------------------------------|--|
| Livelli: | 1 |
| di cui sottotetto | <input type="checkbox"/> |
| di cui seminterrato | <input type="checkbox"/> |
| più interrato: | <input type="checkbox"/> |
| Fronti liberi: | 3 |
| Prospicienti: | n.1 su via Moreschini n.2 su area di pertinenza |
| Fronti parzialmente in aderenza: | n.1 ad unità edilizia n.54 |
| Unità immobiliari presunte: | / |

DESTINAZIONE D'USO

Unica:

- Rustico

PERTINENZE

- Area a verde/cortile
- Rustici

CLASSI DI EDILIZIA

- Edilizia storica minore a prevalente vocazione rurale – A.3

ELEMENTI STORICI CARATTERIZZANTI

- muratura M.1.a

Note:**AMBITI DI PROBLEMATICITÀ**

- AP. 1 - Aggiunta e/o integrazioni di elementi non storici (elementi incoerenti)
- AP. 5 - Manomissione e/o sostituzione totale o parziale di manto di copertura

MAPPA DELLE UNITÀ DI RILEVAMENTO



SCHEMA PLANIMETRICO



RILIEVO FOTOGRAFICO



VISTA 1



VISTA 2



VISTA 3

Data rilievo: 22.06.2006

Aggiornamenti:

Rilevatori: arch. F. Renoldi, arch. C. Borghi, arch. D. Di Martino

DATI EDILIZI

| | |
|-----------------------------|--|
| Livelli: | 3 |
| di cui sottotetto | <input type="checkbox"/> |
| di cui seminterrato | <input type="checkbox"/> |
| più interrato: | <input type="checkbox"/> |
| Fronti liberi: | 4 |
| Prospicienti: | n.3 su via C. Battisti/vicolo n.1 su area di pertinenza (giardino) |
| Unità immobiliari presunte: | 2 |

DESTINAZIONE D'USO

Unica:

- Residenziale

PERTINENZE

- Area a verde/cortile

CLASSI DI EDILIZIA

- Edilizia storica minore diffusa a prevalente vocazione residenziale - B.2

ELEMENTI STORICI CARATTERIZZANTI

- | | |
|-------------------|-----------------------|
| • muratura | M.1.b |
| • copertura | C.1 |
| • portale e porte | P.1.l |
| • finestre | F.1.f / F.1.e / F.2.f |

Note:**AMBITI DI PROBLEMATICITÀ**

- AP. 1 - Aggiunta e/o integrazioni di elementi non storici (infissi)
- AP. 4 - Intonaco cementizio su tutta la facciata
- AP. 5 - Manomissione del manto di copertura (in lamiera)
- AP. 8 - Aggiunta di tettoie in plexiglass sui balconi

Data rilievo: 22.06.2006

Aggiornamenti:

Rilevatori: arch. F. Renoldi, arch. C. Borghi, arch. D. Di Martino

MAPPA DELLE UNITÀ DI RILEVAMENTO

SCHEMA PLANIMETRICO

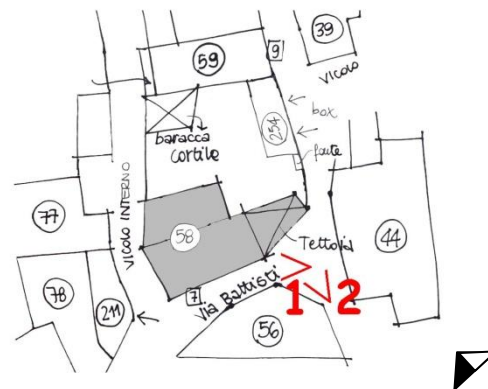
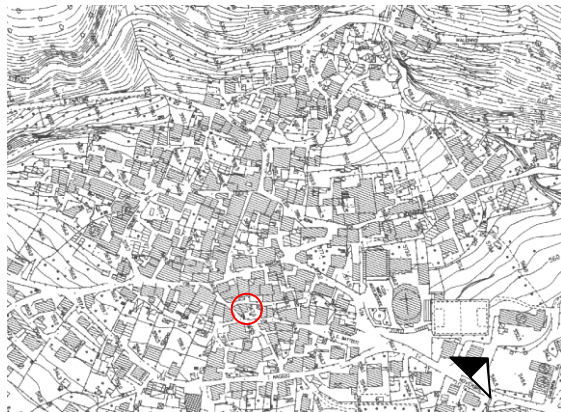

RILIEVO FOTOGRAFICO



VISTA 1



VISTA 2

CLASSI DI EDILIZIA

- Edilizia di recente edificazione, ristrutturazione totale e/o parziale su antico sedime

- Unità immobiliari presunte: 1

Note: Si rimanda alla tabella sintetica delle unità di rilevamento di classe edilizia C, con il relativo rilievo fotografico

CLASSI DI EDILIZIA

- Edilizia di recente edificazione, ristrutturazione totale e/o parziale su antico sedime

- Unità immobiliari presunte: 1

Note: Si rimanda alla tabella sintetica delle unità di rilevamento di classe edilizia C, con il relativo rilievo fotografico

CLASSI DI EDILIZIA

- Edilizia di recente edificazione, ristrutturazione totale e/o parziale su antico sedime
- Unità immobiliari presunte: 5

Note: Si rimanda alla tabella sintetica delle unità di rilevamento di classe edilizia C, con il relativo rilievo fotografico

CLASSI DI EDILIZIA

- Edilizia di recente edificazione, ristrutturazione totale e/o parziale su antico sedime
- Unità immobiliari presunte: 4

Note: Si rimanda alla tabella sintetica delle unità di rilevamento di classe edilizia C, con il relativo rilievo fotografico

CLASSI DI EDILIZIA

- Edilizia di recente edificazione, ristrutturazione totale e/o parziale su antico sedime
- Unità immobiliari presunte: 4

Note: Si rimanda alla tabella sintetica delle unità di rilevamento di classe edilizia C, con il relativo rilievo fotografico

CLASSI DI EDILIZIA

- Edilizia di recente edificazione, ristrutturazione totale e/o parziale su antico sedime

- Unità immobiliari presunte: 1

Note: Si rimanda alla tabella sintetica delle unità di rilevamento di classe edilizia C, con il relativo rilievo fotografico

CLASSI DI EDILIZIA

- Edilizia di recente edificazione, ristrutturazione totale e/o parziale su antico sedime

- Unità immobiliari presunte: 1

Note: Si rimanda alla tabella sintetica delle unità di rilevamento di classe edilizia C, con il relativo rilievo fotografico

CLASSI DI EDILIZIA

- Edilizia di recente edificazione, ristrutturazione totale e/o parziale su antico sedime
- Unità immobiliari presunte: 2

Note: Si rimanda alla tabella sintetica delle unità di rilevamento di classe edilizia C, con il relativo rilievo fotografico

CLASSI DI EDILIZIA

- Edilizia di recente edificazione, ristrutturazione totale e/o parziale su antico sedime

- Unità immobiliari presunte: 1

Note: Si rimanda alla tabella sintetica delle unità di rilevamento di classe edilizia C, con il relativo rilievo fotografico

DATI EDILIZI

| | |
|----------------------------------|--|
| Livelli: | 3 |
| di cui sottotetto | <input checked="" type="checkbox"/> |
| di cui seminterrato | <input type="checkbox"/> |
| più interrato: | <input type="checkbox"/> |
| Fronti liberi: | 2 |
| Prospicienti: | n.1 su via IV Novembre n.1 su area di proprietà |
| Fronti parzialmente in aderenza: | n.1 ad unità edilizia n.67/210 n.1 ad unità edilizia n.69 |
| Unità immobiliari presunte: | 1 |

DESTINAZIONE D'USO

Unica:

- Residenziale

PERTINENZE**CLASSI DI EDILIZIA**

- Edilizia storica minore diffusa a prevalente vocazione residenziale - B.1

ELEMENTI STORICI CARATTERIZZANTI

- muratura M.1.b
- portali e porte P.1.l / P.1.d
- finestre F.1.e / F.2.e

Note:**AMBITI DI PROBLEMATICITÀ**

- AP. 1 - Aggiunta e/o integrazioni di elementi non storici (balcone)
- AP. 5 - Sostituzione della copertura

Data rilievo: 22.06.2006

Aggiornamenti:

Rilevatori: arch. F. Renoldi, arch. C. Borghi, arch. D. Di Martino

MAPPA DELLE UNITÀ DI RILEVAMENTO

SCHEMA PLANIMETRICO

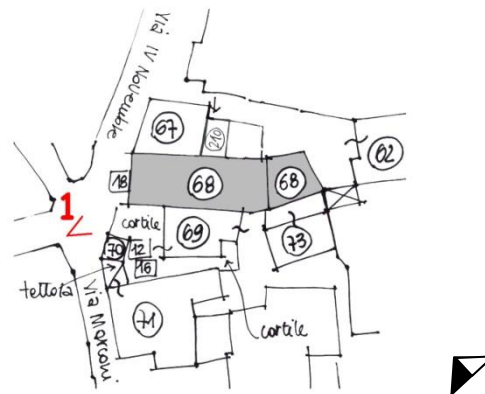
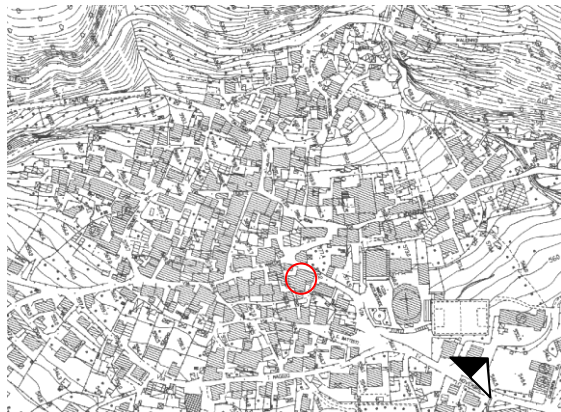

RILIEVO FOTOGRAFICO



VISTA 1

DATI EDILIZI

| | |
|--------------------------------|-------------------------------------|
| Livelli: | 2/3 |
| di cui sottotetto | <input checked="" type="checkbox"/> |
| di cui seminterrato | <input type="checkbox"/> |
| più interrato: | <input type="checkbox"/> |
| Fronti liberi: | 3 |
| Prospicienti: | n.3 su area di pertinenza |
| Fronti totalmente in aderenza: | n.1 ad unità edilizia n.68 |
| Unità immobiliari presunte: | 1 |

DESTINAZIONE D'USO

Unica:

- Residenziale

PERTINENZE

- Area a verde/cortile

CLASSI DI EDILIZIA

- Edilizia storica minore diffusa a prevalente vocazione residenziale - B.2

ELEMENTI STORICI CARATTERIZZANTI

- muratura M.1.a / M.1.b
- finestre F.1.p / F.1.q

Note:**AMBITI DI PROBLEMATICITÀ**

- AP. 4 - Intonaco cementizio su tutta la facciata
- AP. 5 - Sostituzione totale del manto di copertura
- AP. 6 - Incoerenza degli impianti tecnologici
- AP. 7 - Aggiunta di volumi

MAPPA DELLE UNITÀ DI RILEVAMENTO

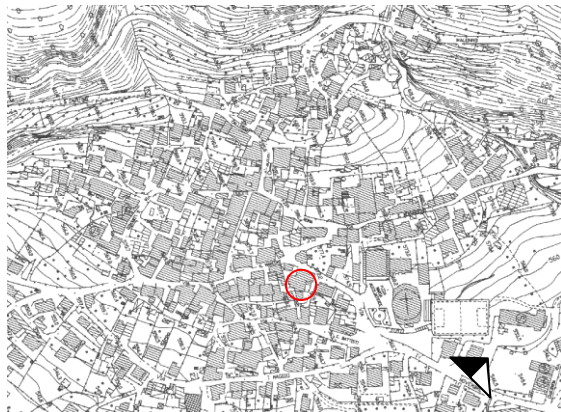

SCHEMA PLANIMETRICO

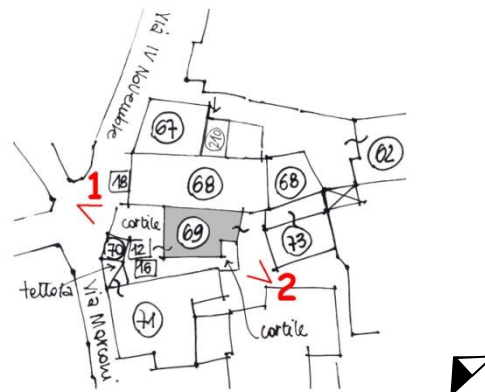

RILIEVO FOTOGRAFICO



VISTA 1



VISTA 2

CLASSI DI EDILIZIA

- Edilizia di recente edificazione, ristrutturazione totale e/o parziale su antico sedime

- Unità immobiliari presunte: 1

Note: Si rimanda alla tabella sintetica delle unità di rilevamento di classe edilizia C, con il relativo rilievo fotografico

DATI EDILIZI

| | |
|----------------------------------|---|
| Livelli: | da 3 a 4 |
| di cui sottotetto | <input checked="" type="checkbox"/> |
| di cui seminterrato | <input type="checkbox"/> |
| più interrato: | <input checked="" type="checkbox"/> |
| Fronti liberi: | 2 |
| Prospicienti: | n.1 su via G. Marconi/vicolo interno n.1 su area di altra proprietà |
| Fronti parzialmente in aderenza: | n.1 ad unità edilizia n.72 n.1 ad unità edilizia n.70 |
| Unità immobiliari presunte: | 1 |

DESTINAZIONE D'USO

Plurima:

- Residenziale
- Commerciale

PERTINENZE

- Tettoia in c.a. per automobili

CLASSI DI EDILIZIA

- Edilizia storica minore diffusa a prevalente vocazione residenziale - B.3

ELEMENTI STORICI CARATTERIZZANTI

- | | |
|-------------------|---------------|
| • muratura | M.1.a / M.1.b |
| • portali e porte | P.1.b / P.2.g |
| • finestre | F.1.b / F.1.e |

Note:

AMBITI DI PROBLEMATICITÀ

- AP. 1 - Aggiunta di elementi non storici (luci, saracinesche)
- AP. 2 - Integrazione muratura storica con tamponamento in blocchi
- AP. 5 - Sostituzione della copertura
- AP. 8 - Aggiunta di tettoia in pvc

MAPPA DELLE UNITÀ DI RILEVAMENTO

SCHEMA PLANIMETRICO

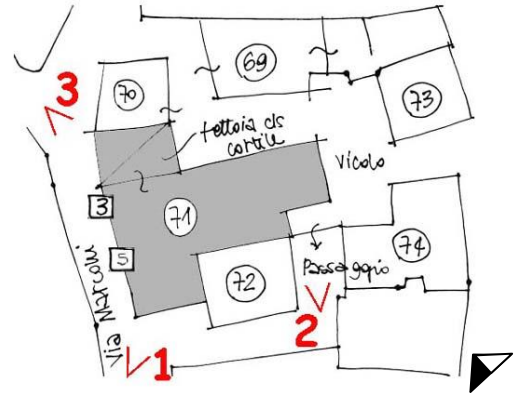
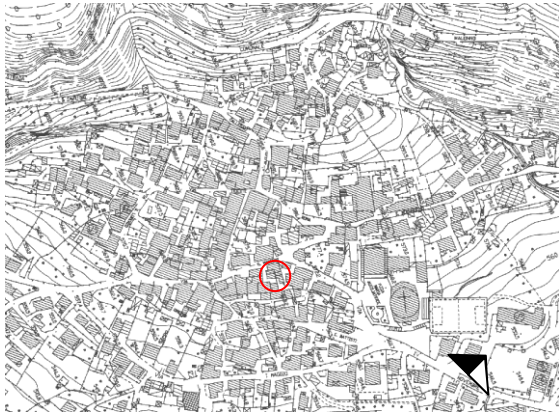

RILIEVO FOTOGRAFICO



VISTA 1



VISTA 2



VISTA 3

Data rilievo: 22.06.2006

Aggiornamenti:

Rilevatori: arch. F. Renoldi, arch. C. Borghi, arch. D. Di Martino

DATI EDILIZI

| | |
|--------------------------------|-------------------------------------|
| Livelli: | da 3 a 4 |
| di cui sottotetto | <input checked="" type="checkbox"/> |
| di cui seminterrato | <input type="checkbox"/> |
| più interrato: | <input checked="" type="checkbox"/> |
| Fronti liberi: | 2 |
| Prospicienti: | n.2 su vicolo interno |
| Fronti totalmente in aderenza: | n.2 ad unità edilizia n.71 |
| Unità immobiliari presunte: | 1 |

DESTINAZIONE D'USO

Unica:

- Residenziale

PERTINENZE**CLASSI DI EDILIZIA**

- Edilizia storica minore diffusa a prevalente vocazione residenziale - B.1

ELEMENTI STORICI CARATTERIZZANTI

- muratura M.1.b
- finestre F.1.g

Note:**AMBITI DI PROBLEMATICITÀ**

- AP. 1 - Aggiunta di elementi non storici (balconi, elementi in alluminio)
- AP. 2 - Integrazione muratura storica con tamponamento in blocchi
- AP. 4 - Intonaco cementizio su tutta la facciata
- AP. 5 - Manomissione della copertura
- AP. 6 - Incoerenza degli impianti tecnologici
- AP. 7 - Aggiunta di volumi

Data rilievo: 22.06.2006

Aggiornamenti:

Rilevatori: arch. F. Renoldi, arch. C. Borghi, arch. D. Di Martino

MAPPA DELLE UNITÀ DI RILEVAMENTO



SCHEMA PLANIMETRICO

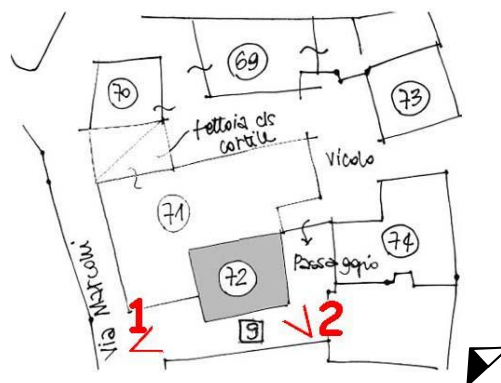

RILIEVO FOTOGRAFICO



VISTA 1



VISTA 2

DATI EDILIZI

| | |
|-----------------------------|---|
| Livelli: | 1 |
| di cui sottotetto | <input type="checkbox"/> |
| di cui seminterrato | <input type="checkbox"/> |
| più interrato: | <input type="checkbox"/> |
| Fronti liberi: | 4 |
| Prospicienti: | n.2 su area di pertinenza n.2 su area di altra proprietà |
| Unità immobiliari presunte: | / |

DESTINAZIONE D'USO

Unica:

- Deposito

PERTINENZE**CLASSI DI EDILIZIA**

- Edilizia storica minore a prevalente vocazione rurale – A.2

ELEMENTI STORICI CARATTERIZZANTI

- | | |
|-------------------|---------------|
| • muratura | M.1.a / M.1.b |
| • portali e porte | P.1.d |
| • finestre | F.2.a |

Note:**AMBITI DI PROBLEMATICITÀ**

- AP. 1 - Aggiunta e/o integrazioni di elementi non storici (portone in ferro e vetro)
- AP. 3 - Rappezzi discontinui di malta cementizia
- AP. 5 - Sostituzione della copertura in lamiera

MAPPA DELLE UNITÀ DI RILEVAMENTO



SCHEMA PLANIMETRICO

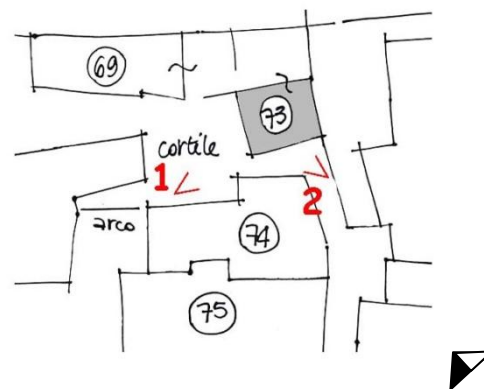

RILIEVO FOTOGRAFICO



VISTA 1



VISTA 2

DATI EDILIZI

| | |
|--------------------------------|-------------------------------------|
| Livelli: | 2 |
| di cui sottotetto | <input checked="" type="checkbox"/> |
| di cui seminterrato | <input type="checkbox"/> |
| più interrato: | <input type="checkbox"/> |
| Fronti liberi: | 3 |
| Prospicienti: | n.3 su vicolo interno |
| Fronti totalmente in aderenza: | n.1 ad unità edilizia n.75 |
| Unità immobiliari presunte: | / |

DESTINAZIONE D'USO

Unica:

- Deposito

PERTINENZE**CLASSI DI EDILIZIA**

- Edilizia storica minore a prevalente vocazione rurale – A.3

ELEMENTI STORICI CARATTERIZZANTI

- muratura M.1.a
- copertura C.1
- portali e porte P.1.b

Note:**AMBITI DI PROBLEMATICITÀ**

- AP. 1 - Aggiunta di elementi non storici (serramenti in alluminio, basculante)
- AP. 2 - Integrazione muratura storica con tamponamento in mattoni e/o blocchi, aggiunta di pilastri
- AP. 3 - Rappezzi discontinui di malta cementizia
- AP. 5 - Sostituzione della copertura (lamiera)

MAPPA DELLE UNITÀ DI RILEVAMENTO



SCHEMA PLANIMETRICO

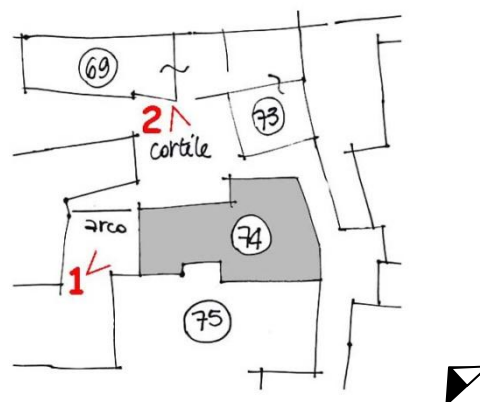

RILIEVO FOTOGRAFICO



VISTA 1



VISTA 2

CLASSI DI EDILIZIA

- Edilizia di recente edificazione, ristrutturazione totale e/o parziale su antico sedime

- Unità immobiliari presunte: 1

Note: Si rimanda alla tabella sintetica delle unità di rilevamento di classe edilizia C, con il relativo rilievo fotografico

CLASSI DI EDILIZIA

- Edilizia di recente edificazione, ristrutturazione totale e/o parziale su antico sedime

- Unità immobiliari presunte: 4

Note: Si rimanda alla tabella sintetica delle unità di rilevamento di classe edilizia C, con il relativo rilievo fotografico

CLASSI DI EDILIZIA

- Edilizia di recente edificazione, ristrutturazione totale e/o parziale su antico sedime
- Unità immobiliari presunte: 2

Note: Si rimanda alla tabella sintetica delle unità di rilevamento di classe edilizia C, con il relativo rilievo fotografico

DATI EDILIZI

| | |
|--------------------------------|---|
| Livelli: | 4 |
| di cui sottotetto | <input checked="" type="checkbox"/> |
| di cui seminterrato | <input type="checkbox"/> |
| più interrato: | <input type="checkbox"/> |
| Fronti liberi: | 2 |
| Prospicienti: | n.2 su via G. Marconi/ C.Battisti |
| Fronti totalmente in aderenza: | n.1 ad unità edilizia n.77 n.1 ad unità edilizia n.211 |
| Unità immobiliari presunte: | 6 |

DESTINAZIONE D'USO

Unica:

- Residenziale

PERTINENZE

- Area a verde/cortile
- Autorimessa

CLASSI DI EDILIZIA

- Edilizia storica minore diffusa a prevalente vocazione residenziale - B.2

ELEMENTI STORICI CARATTERIZZANTI

- muratura M.1.b
- portali e porte P.1.i
- finestre F.1.e
- balconi A.3

Note:

AMBITI DI PROBLEMATICITÀ

- AP. 1 - Aggiunta di elementi non storici (infissi in alluminio, saracinesca, balconi)
- AP. 4 - Intonaco cementizio su tutta la facciata
- AP. 5 - Sostituzione della copertura
- AP. 8 - Aggiunta di tettoie in pvc

MAPPA DELLE UNITÀ DI RILEVAMENTO

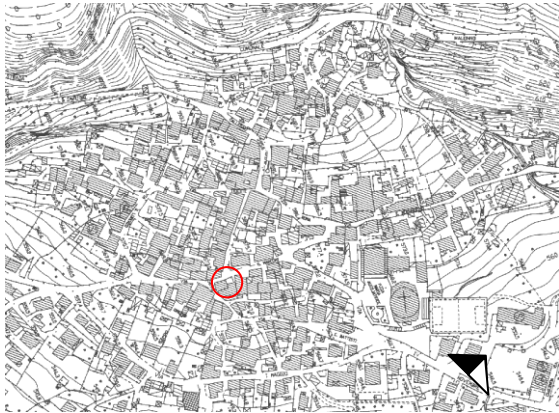

SCHEMA PLANIMETRICO

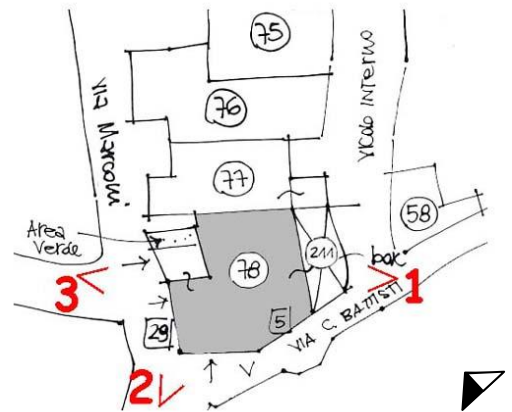

RILIEVO FOTOGRAFICO



VISTA 1



VISTA 2



VISTA 3

Data rilievo: 22.06.2006

Aggiornamenti:

Rilevatori: arch. F. Renoldi, arch. C. Borghi, arch. D. Di Martino

CLASSI DI EDILIZIA

- Edilizia di recente edificazione, ristrutturazione totale e/o parziale su antico sedime
- Unità immobiliari presunte: 2

Note: Si rimanda alla tabella sintetica delle unità di rilevamento di classe edilizia C, con il relativo rilievo fotografico

DATI EDILIZI

| | |
|--------------------------------|--|
| Livelli: | 5 |
| di cui sottotetto | <input checked="" type="checkbox"/> |
| di cui seminterrato | <input type="checkbox"/> |
| più interrato: | <input type="checkbox"/> |
| Fronti liberi: | 2 |
| Prospicienti: | n.1 su via IV Novembre / Largo Brescia n.1 su proprietà comune |
| Fronti totalmente in aderenza: | n.1 ad unità edilizia n.79 n.1 ad unità edilizia n.81 |
| Unità immobiliari presunte: | 1 |

DESTINAZIONE D'USO

Plurima:

- Residenziale
- Commerciale

PERTINENZE

- Area ingresso

CLASSI DI EDILIZIA

- Edilizia storica minore diffusa a prevalente vocazione residenziale - B.1

ELEMENTI STORICI CARATTERIZZANTI

- muratura M.1.b
- finestre F.1.b

Note:

AMBITI DI PROBLEMATICITÀ

- AP. 1 - Aggiunta di elementi non storici (balcone con soletta in c.a., tapparelle, saracinesca)
- AP. 3 - Rappezzi discontinui di malta cementizia
- AP. 4 - Intonaco cementizio su tutta la facciata
- AP. 5 - Sostituzione totale del manto di copertura

MAPPA DELLE UNITÀ DI RILEVAMENTO

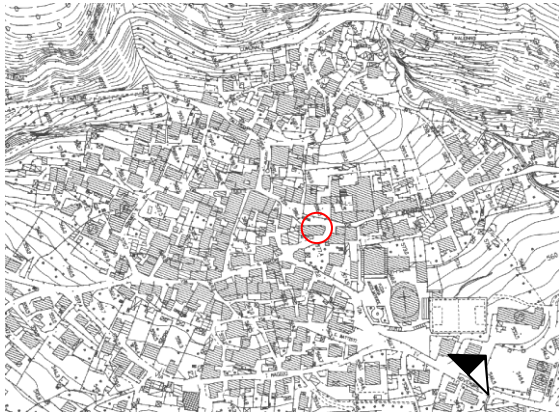

SCHEMA PLANIMETRICO

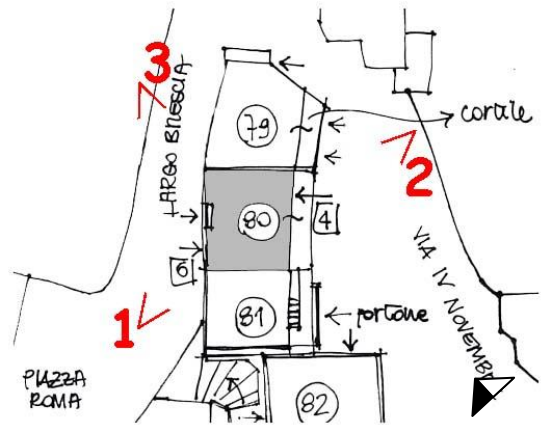

RILIEVO FOTOGRAFICO



VISTA 1



VISTA 2



VISTA 3

Data rilievo: 23.06.2006

Aggiornamenti:

Rilevatori: arch. F. Renoldi, arch. C. Borghi, arch. D. Di Martino

DATI EDILIZI

| | |
|----------------------------------|---|
| Livelli: | 4 |
| di cui sottotetto | <input checked="" type="checkbox"/> |
| di cui seminterrato | <input type="checkbox"/> |
| più interrato: | <input type="checkbox"/> |
| Fronti liberi: | 2 |
| Prospicienti: | n.2 su via IV Novembre / Largo Brescia |
| Fronti totalmente in aderenza: | n.1 ad unità edilizia n.80 |
| Fronti parzialmente in aderenza: | n.1 ad unità edilizia n.82 |
| Unità immobiliari presunte: | 1 |

DESTINAZIONE D'USO

Unica:

- Residenziale

PERTINENZE

- Area a verde/cortile

CLASSI DI EDILIZIA

- Edilizia storica minore diffusa a prevalente vocazione residenziale - B.2

ELEMENTI STORICI CARATTERIZZANTI

- muratura M.1.b
- finestre F.1.e

Note:**AMBITI DI PROBLEMATICITÀ**

- AP. 1 - Aggiunta di elementi non storici (tapparelle)
- AP. 4 - Intonaco cementizio su tutta la facciata
- AP. 5 - Sostituzione totale del manto di copertura
- AP. 7 - Aggiunta di volumi

Data rilievo: 23.06.2006

Aggiornamenti:

Rilevatori: arch. F. Renoldi, arch. C. Borghi, arch. D. Di Martino

MAPPA DELLE UNITÀ DI RILEVAMENTO

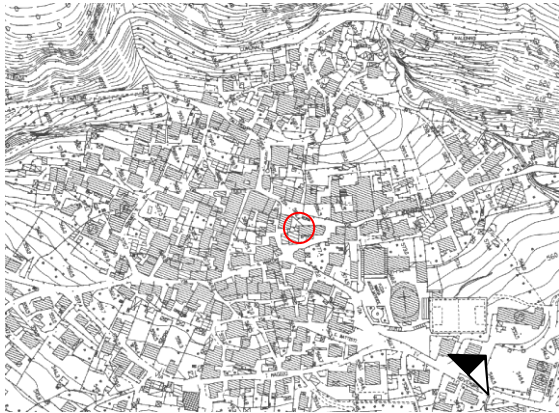

SCHEMA PLANIMETRICO

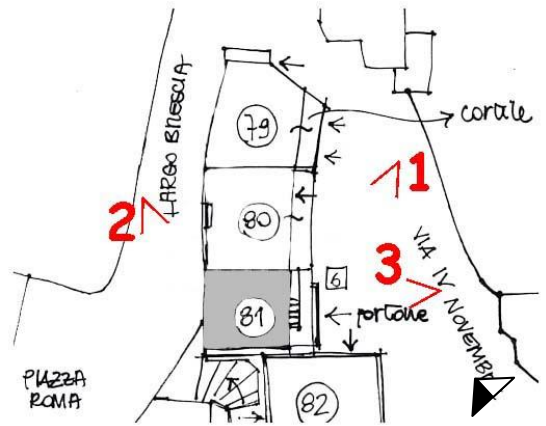

RILIEVO FOTOGRAFICO



VISTA 1



VISTA 2



VISTA 3

Data rilievo: 23.06.2006

Aggiornamenti:

Rilevatori: arch. F. Renoldi, arch. C. Borghi, arch. D. Di Martino

CLASSI DI EDILIZIA

- Edilizia di recente edificazione, ristrutturazione totale e/o parziale su antico sedime

- Unità immobiliari presunte: /

Note: Si rimanda alla tabella sintetica delle unità di rilevamento di classe edilizia C, con il relativo rilievo fotografico

CLASSI DI EDILIZIA

- Edilizia di recente edificazione, ristrutturazione totale e/o parziale su antico sedime
- Unità immobiliari presunte: 2

Note: Si rimanda alla tabella sintetica delle unità di rilevamento di classe edilizia C, con il relativo rilievo fotografico

CLASSI DI EDILIZIA

- Edilizia di recente edificazione, ristrutturazione totale e/o parziale su antico sedime

- Unità immobiliari presunte: 1

Note: Si rimanda alla tabella sintetica delle unità di rilevamento di classe edilizia C, con il relativo rilievo fotografico

CLASSI DI EDILIZIA

- Edilizia di recente edificazione, ristrutturazione totale e/o parziale su antico sedime

- Unità immobiliari presunte: 1

Note: Si rimanda alla tabella sintetica delle unità di rilevamento di classe edilizia C, con il relativo rilievo fotografico

CLASSI DI EDILIZIA

- Edilizia di recente edificazione, ristrutturazione totale e/o parziale su antico sedime
- Unità immobiliari presunte: 4

Note: Si rimanda alla tabella sintetica delle unità di rilevamento di classe edilizia C, con il relativo rilievo fotografico

DATI EDILIZI

| | |
|--------------------------------|---|
| Livelli: | 4 |
| di cui sottotetto | <input checked="" type="checkbox"/> |
| di cui seminterrato | <input type="checkbox"/> |
| più interrato: | <input type="checkbox"/> |
| Fronti liberi: | 2 |
| Prospicienti: | n.2 su via XXIV Maggio / via Trieste / via XII Ottobre |
| Fronti totalmente in aderenza: | n.2 ad unità edilizia n.86/88 |
| Unità immobiliari presunte: | 3 |

DESTINAZIONE D'USO

Plurima:

- Residenziale
- Commerciale

PERTINENZE**CLASSI DI EDILIZIA**

- Edilizia storica minore diffusa a prevalente vocazione residenziale - B.2

ELEMENTI STORICI CARATTERIZZANTI

- | | |
|-------------------|-------|
| • muratura | M.1.b |
| • copertura | C.1 |
| • portali e porte | P.2.g |
| • finestre | F.2.f |

Note:**AMBITI DI PROBLEMATICITÀ**

- AP. 1 – Aggiunta di elementi non storici (tapparelle in plastica)
- AP. 3 - Rappezzi discontinui di malta cementizia
- AP. 7 - Aggiunta di volumi

Data rilievo: 23.06.2006

Aggiornamenti:

Rilevatori: arch. F. Renoldi, arch. C. Borghi, arch. D. Di Martino

MAPPA DELLE UNITÀ DI RILEVAMENTO

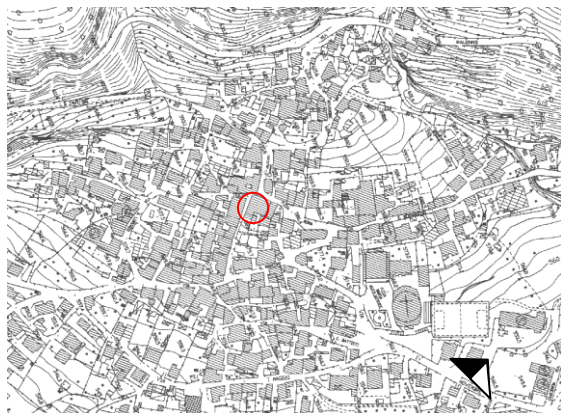

SCHEMA PLANIMETRICO

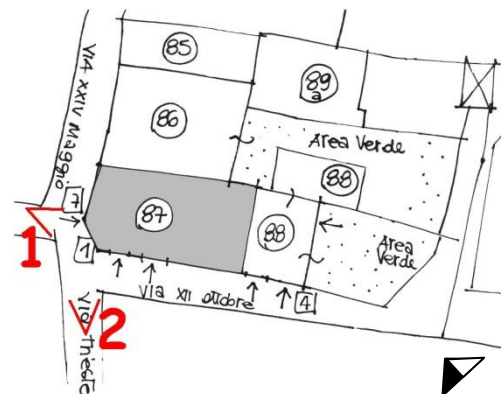

RILIEVO FOTOGRAFICO



VISTA 1



VISTA 2

DATI EDILIZI

| | |
|--------------------------------|---|
| Livelli: | 4 |
| di cui sottotetto | <input checked="" type="checkbox"/> |
| di cui seminterrato | <input type="checkbox"/> |
| più interrato: | <input type="checkbox"/> |
| Fronti liberi: | 3 |
| Prospicienti: | n.1 su via XII Ottobre n.2 su area di pertinenza |
| Fronti totalmente in aderenza: | n.1 ad unità edilizia n.87 |
| Unità immobiliari presunte: | 3 |

DESTINAZIONE D'USO

Unica:

- Residenziale

PERTINENZE

- Area a verde/cortile

CLASSI DI EDILIZIA

- Edilizia storica minore diffusa a prevalente vocazione residenziale - B.1

ELEMENTI STORICI CARATTERIZZANTI

- muratura M.1.b

Note:**AMBITI DI PROBLEMATICITÀ**

- AP. 1 - Aggiunta di elementi non storici (tapparelle)
- AP. 5 - Sostituzione totale del manto di copertura in cemento
- AP. 6 - Incoerenza degli impianti tecnologici
- AP. 7 - Aggiunta di volumi

MAPPA DELLE UNITÀ DI RILEVAMENTO

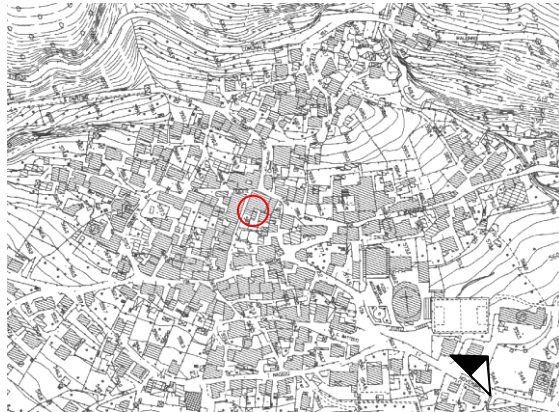

SCHEMA PLANIMETRICO

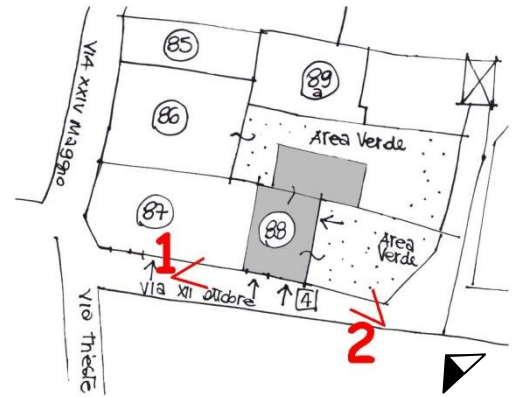

RILIEVO FOTOGRAFICO



VISTA 1



VISTA 2

DATI EDILIZI

| | |
|--------------------------------|-------------------------------------|
| Livelli: | 2 |
| di cui sottotetto | <input checked="" type="checkbox"/> |
| di cui seminterrato | <input type="checkbox"/> |
| più interrato: | <input type="checkbox"/> |
| Fronti liberi: | 3 |
| Prospicienti: | n.3 su area di pertinenza |
| Fronti totalmente in aderenza: | n.1 ad unità edilizia n.85 |
| Unità immobiliari presunte: | / |

DESTINAZIONE D'USO

Unica:

- Deposito attrezzi

PERTINENZE

- Area a verde/cortile

CLASSI DI EDILIZIA

- Edilizia storica minore a prevalente vocazione rurale – A.3

ELEMENTI STORICI CARATTERIZZANTI

- muratura M.1.b
- portali e porte P.1.f
- finestre F.1.a

Note:**AMBITI DI PROBLEMATICITÀ**

- AP. 5 - Sostituzione totale del manto di copertura

MAPPA DELLE UNITÀ DI RILEVAMENTO

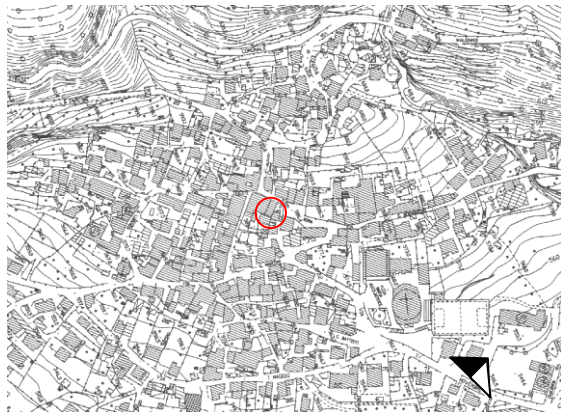

SCHEMA PLANIMETRICO

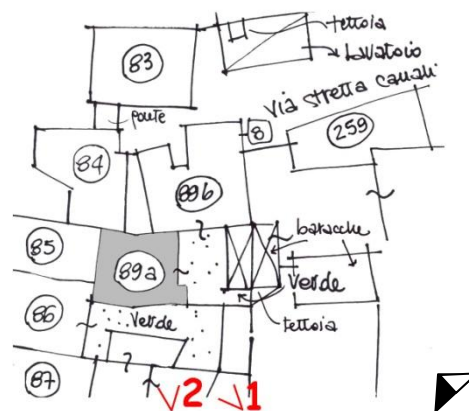

RILIEVO FOTOGRAFICO



VISTA 1



VISTA 2

DATI EDILIZI

| | |
|----------------------------------|--|
| Livelli: | 3 |
| di cui sottotetto | <input checked="" type="checkbox"/> |
| di cui seminterrato | <input type="checkbox"/> |
| più interrato: | <input type="checkbox"/> |
| Fronti liberi: | 3 |
| Prospicienti: | n.2 su via Stretta Canali n.1 su area di pertinenza |
| Fronti parzialmente in aderenza: | n.1 ad unità edilizia n.89a |
| Unità immobiliari presunte: | 1 |

DESTINAZIONE D'USO

Unica:

- Residenziale

PERTINENZE

- Area a verde/cortile

CLASSI DI EDILIZIA

- Edilizia storica minore diffusa a prevalente vocazione residenziale - B.2

ELEMENTI STORICI CARATTERIZZANTI

- | | |
|-------------|---------------|
| • muratura | M.1.b |
| • copertura | C.1 |
| • finestre | F.1.a / F.1.c |
| • balconi | A.2.c |

Note:**AMBITI DI PROBLEMATICITÀ**

- AP. 6 - Incoerenza degli impianti tecnologici

MAPPA DELLE UNITÀ DI RILEVAMENTO

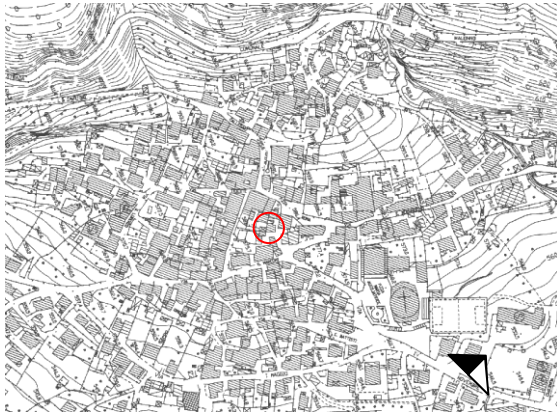

SCHEMA PLANIMETRICO

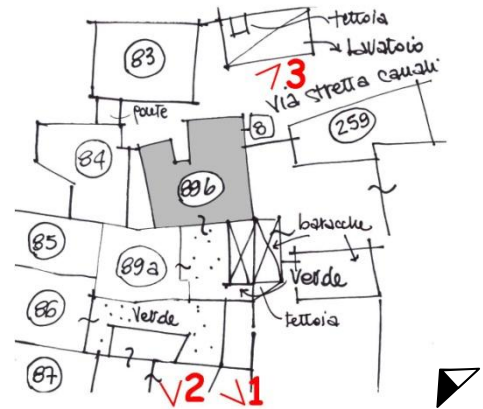

RILIEVO FOTOGRAFICO



VISTA 1



VISTA 2



VISTA 3

Data rilievo: 23.06.2006

Aggiornamenti:

Rilevatori: arch. F. Renoldi, arch. C. Borghi, arch. D. Di Martino

CLASSI DI EDILIZIA

- Edilizia di recente edificazione, ristrutturazione totale e/o parziale su antico sedime
- Unità immobiliari presunte: 2

Note: Si rimanda alla tabella sintetica delle unità di rilevamento di classe edilizia C, con il relativo rilievo fotografico

DATI EDILIZI

| | |
|----------------------------------|--|
| Livelli: | 4 |
| di cui sottotetto | <input checked="" type="checkbox"/> |
| di cui seminterrato | <input type="checkbox"/> |
| più interrato: | <input type="checkbox"/> |
| Fronti liberi: | 3 |
| Prospicienti: | n.1 su via G.Marconi n.2 su area di altra proprietà |
| Fronti parzialmente in aderenza: | n.1 ad unità edilizia n.259 |
| Unità immobiliari presunte: | 2 |

DESTINAZIONE D'USO

Unica:

- Residenziale

PERTINENZE

- Area a verde/cortile

CLASSI DI EDILIZIA

- Edilizia storica minore diffusa a prevalente vocazione residenziale - B.3

ELEMENTI STORICI CARATTERIZZANTI

- muratura M.1.b
- portali e porte P.1.g / P.1.n / P.2.i
- finestre F.1.f / F.1.r / F.3.d
- balconi A.3.a

Note:**AMBITI DI PROBLEMATICITÀ**

- AP. 1 - Aggiunta di elementi non storici (veneziana in plastica)
- AP. 3 - Rappezzi discontinui di malta cementizia
- AP. 5 - Sostituzione totale del manto di copertura
- AP. 6 - Incoerenza degli impianti tecnologici

Data rilievo: 23.06.2006

Aggiornamenti:

Rilevatori: arch. F. Renoldi, arch. C. Borghi, arch. D. Di Martino

MAPPA DELLE UNITÀ DI RILEVAMENTO

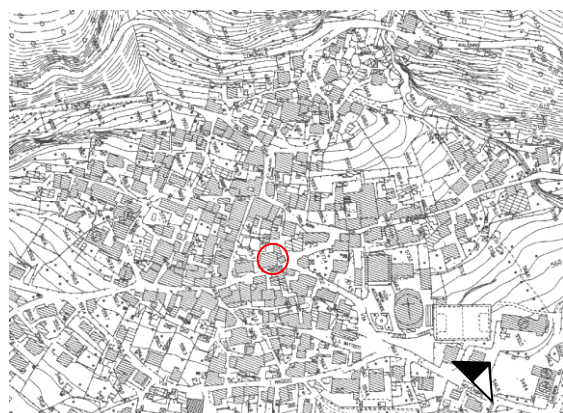

SCHEMA PLANIMETRICO

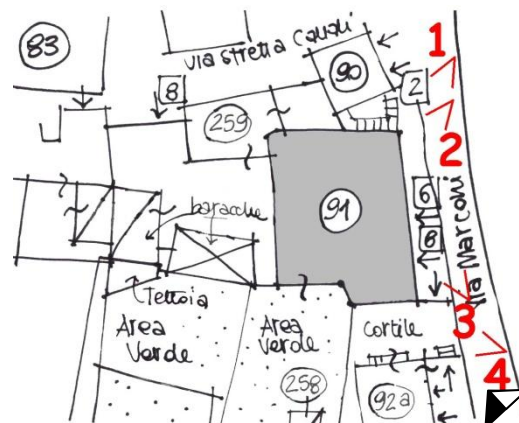

RILIEVO FOTOGRAFICO



VISTA 1



VISTA 2



VISTA 3



VISTA 4

Data rilievo: 23.06.2006

Aggiornamenti:

Rilevatori: arch. F. Renoldi, arch. C. Borghi, arch. D. Di Martino

CLASSI DI EDILIZIA

- Edilizia di recente edificazione, ristrutturazione totale e/o parziale su antico sedime

- Unità immobiliari presunte: 1

Note: Si rimanda alla tabella sintetica delle unità di rilevamento di classe edilizia C, con il relativo rilievo fotografico

CLASSI DI EDILIZIA

- Edilizia di recente edificazione, ristrutturazione totale e/o parziale su antico sedime
- Unità immobiliari presunte: 3

Note: Si rimanda alla tabella sintetica delle unità di rilevamento di classe edilizia C, con il relativo rilievo fotografico

CLASSI DI EDILIZIA

- Edilizia di recente edificazione, ristrutturazione totale e/o parziale su antico sedime

- Unità immobiliari presunte: 1

Note: Si rimanda alla tabella sintetica delle unità di rilevamento di classe edilizia C, con il relativo rilievo fotografico

DATI EDILIZI

| | |
|--------------------------------|--|
| Livelli: | 3 |
| di cui sottotetto | <input checked="" type="checkbox"/> |
| di cui seminterrato | <input type="checkbox"/> |
| più interrato: | <input type="checkbox"/> |
| Fronti liberi: | 2 |
| Prospicienti: | n.2 su via XII Ottobre / Vicolo del Pane |
| Fronti totalmente in aderenza: | n.1 ad unità edilizia n.93 n.1 ad unità edilizia n.95 |
| Unità immobiliari presunte: | 1 |

DESTINAZIONE D'USO

Unica:

- Residenziale

PERTINENZE

- Cortile

CLASSI DI EDILIZIA

- Edilizia storica minore diffusa a prevalente vocazione residenziale - B.2

ELEMENTI STORICI CARATTERIZZANTI

- | | |
|-------------------|-------------------------------|
| • muratura | M.1.b |
| • copertura | C.1 |
| • portali e porte | P.1.c |
| • finestre | F.1.e / F.1.m (senza cornice) |
| • balconi | A.3.a |

Note:

AMBITI DI PROBLEMATICITÀ

- AP. 1 - Aggiunta di elementi non storici (inserimento perlinati in legno e balcone)
- AP. 3 - Rappezzi discontinui di malta cementizia
- AP. 6 - Incoerenza degli impianti tecnologici
- AP. 7 - Aggiunta di volumi

MAPPA DELLE UNITÀ DI RILEVAMENTO



SCHEMA PLANIMETRICO

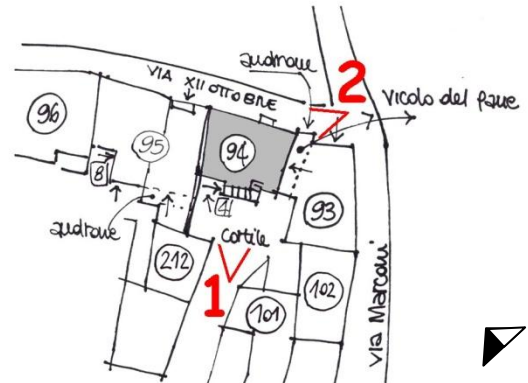

RILIEVO FOTOGRAFICO



VISTA 1



VISTA 2

DATI EDILIZI

| | |
|----------------------------------|---|
| Livelli: | 2 |
| di cui sottotetto | <input checked="" type="checkbox"/> |
| di cui seminterrato | <input type="checkbox"/> |
| più interrato: | <input type="checkbox"/> |
| Fronti liberi: | 1 |
| Prospicienti: | n.1 su via XII Ottobre |
| Fronti totalmente in aderenza: | n.1 ad unità edilizia n.96 |
| Fronti parzialmente in aderenza: | n.1 ad unità edilizia n.94 n.1 ad unità edilizia n.212 |
| Unità immobiliari presunte: | 1 |

DESTINAZIONE D'USO

Plurima:

- Residenziale
- Deposito

PERTINENZE

- Cortile

CLASSI DI EDILIZIA

- Edilizia storica minore diffusa a prevalente vocazione residenziale - B.2

ELEMENTI STORICI CARATTERIZZANTI

- muratura M.1.a
- copertura C.1
- portali e porte P.1.c
- finestre F.1.m
- balconi A.3.a

Note:

Data rilievo: 23.06.2006

Aggiornamenti:

Rilevatori: arch. F. Renoldi, arch. C. Borghi, arch. D. Di Martino

AMBITI DI PROBLEMATICITÀ

- AP. 1 - Aggiunta di elementi non storici (incoerenza dei materiali, infissi alluminio)
- AP. 3 - Rappezzi discontinui di malta cementizia
- AP. 7 - Aggiunta di volumi

MAPPA DELLE UNITÀ DI RILEVAMENTO

SCHEMA PLANIMETRICO

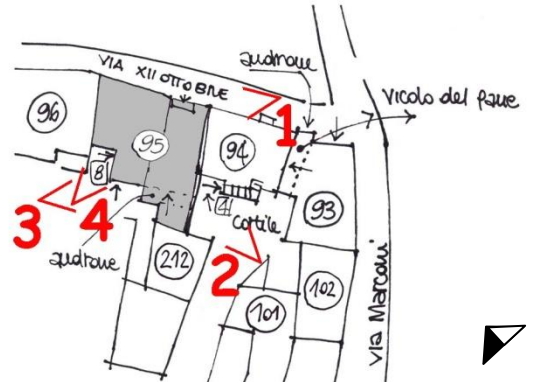
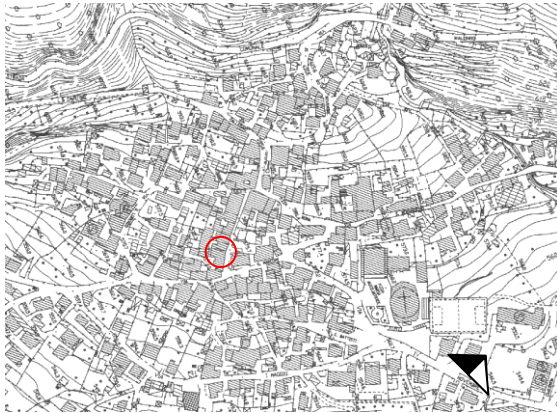

RILIEVO FOTOGRAFICO



VISTA 1



VISTA 2



VISTA 3



VISTA 4

Data rilievo: 23.06.2006

Aggiornamenti:

Rilevatori: arch. F. Renoldi, arch. C. Borghi, arch. D. Di Martino

DATI EDILIZI

| | |
|----------------------------------|--|
| Livelli: | 3/4 |
| di cui sottotetto | <input checked="" type="checkbox"/> |
| di cui seminterrato | <input type="checkbox"/> |
| più interrato: | <input type="checkbox"/> |
| Fronti liberi: | 2 |
| Prospicienti: | n.1 su via XII Ottobre n.1 su area di pertinenza (cortile interno) |
| Fronti totalmente in aderenza: | n.1 ad unità edilizia n.118/unità ed. N.R. |
| Fronti parzialmente in aderenza: | n.1 ad unità edilizia n.95 |
| Unità immobiliari presunte: | 1 |

DESTINAZIONE D'USO

Unica:

- Residenziale

PERTINENZE

- Cortile

CLASSI DI EDILIZIA

- Edilizia storica minore diffusa a prevalente vocazione residenziale - B.1

ELEMENTI STORICI CARATTERIZZANTI

- muratura M.1.b

Note:

AMBITI DI PROBLEMATICITÀ

- AP. 1 - Aggiunta di elementi non storici (elementi incoerenti, infissi in alluminio, balconi)
- AP. 4 - Intonaco cementizio su tutta la facciata
- AP. 5 - Sostituzione totale del manto di copertura
- AP. 6 - Incoerenza degli impianti tecnologici
- AP. 7 - Aggiunta di volumi
- AP. 8 - Aggiunta di tettoie (pensilina in plexiglass)

MAPPA DELLE UNITÀ DI RILEVAMENTO

SCHEMA PLANIMETRICO

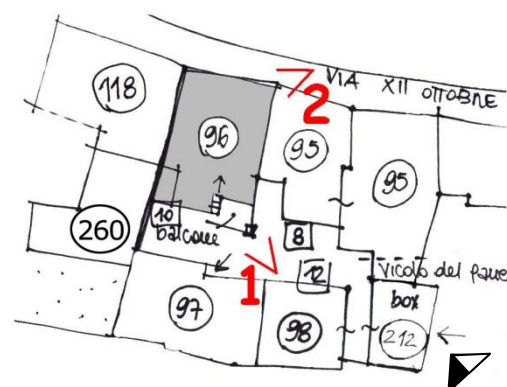
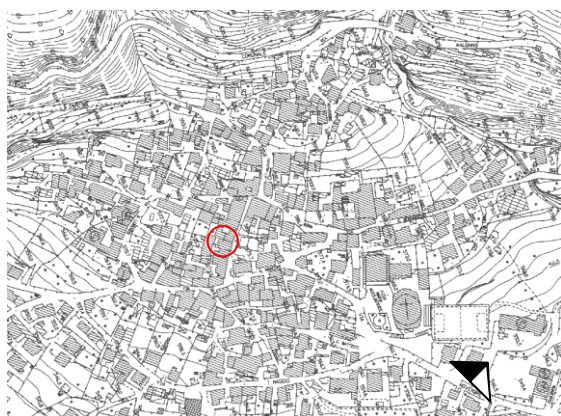

RILIEVO FOTOGRAFICO



VISTA 1



VISTA 2

DATI EDILIZI

| | |
|--------------------------------|---|
| Livelli: | 4 |
| di cui sottotetto | <input checked="" type="checkbox"/> |
| di cui seminterrato | <input type="checkbox"/> |
| più interrato: | <input type="checkbox"/> |
| Fronti liberi: | 3 |
| Prospicienti: | n.2 su area di pertinenza n.1 su area di altra proprietà |
| Fronti totalmente in aderenza: | n.1 ad unità edilizia n.98 |
| Unità immobiliari presunte: | 2 |

DESTINAZIONE D'USO

Unica:

- Residenziale

PERTINENZE

- Area a verde/cortile

CLASSI DI EDILIZIA

- Edilizia storica minore diffusa a prevalente vocazione residenziale - B.1

ELEMENTI STORICI CARATTERIZZANTI

- muratura M.1.b

Note:**AMBITI DI PROBLEMATICITÀ**

- AP. 1 - Aggiunta di elementi non storici (elementi incoerenti)
- AP. 4 - Intonaco cementizio su tutta la facciata
- AP. 5 - Sostituzione totale del manto di copertura

MAPPA DELLE UNITÀ DI RILEVAMENTO

SCHEMA PLANIMETRICO

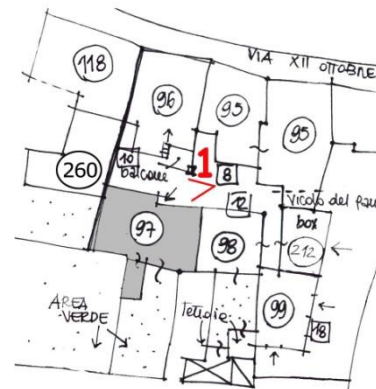
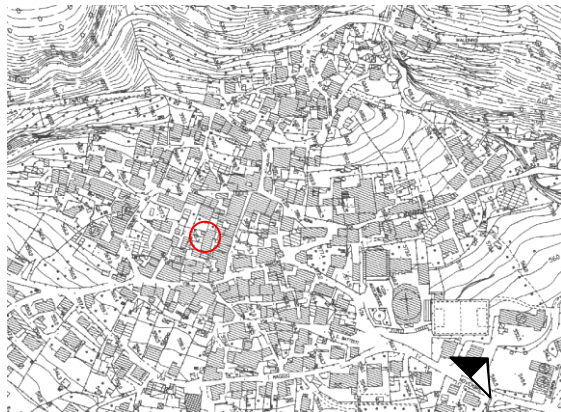

RILIEVO FOTOGRAFICO



VISTA 1

DATI EDILIZI

| | |
|--------------------------------|-------------------------------------|
| Livelli: | 4 |
| di cui sottotetto | <input checked="" type="checkbox"/> |
| di cui seminterrato | <input type="checkbox"/> |
| più interrato: | <input type="checkbox"/> |
| Fronti liberi: | 3 |
| Prospicienti: | n.3 su area di pertinenza |
| Fronti totalmente in aderenza: | n.1 ad unità edilizia n.97 |
| Unità immobiliari presunte: | 1 |

DESTINAZIONE D'USO

Unica:

- Residenziale

PERTINENZE

- Area a verde/cortile
- Autorimessa

CLASSI DI EDILIZIA

- Edilizia storica minore diffusa a prevalente vocazione residenziale - B.2

ELEMENTI STORICI CARATTERIZZANTI

- muratura M.1.b
- finestre F.1.e

Note:**AMBITI DI PROBLEMATICITÀ**

- AP. 1 - Aggiunta di elementi non storici (balconi in c.a.)
- AP. 3 - Rappezzi discontinui di malta cementizia
- AP. 4 - Intonaco cementizio su tutta la facciata
- AP. 7 - Aggiunta di volumi

MAPPA DELLE UNITÀ DI RILEVAMENTO



SCHEMA PLANIMETRICO

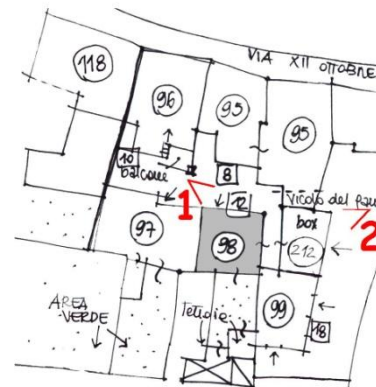

RILIEVO FOTOGRAFICO



VISTA 1



VISTA 2

DATI EDILIZI

| | |
|----------------------------------|---|
| Livelli: | 3 |
| di cui sottotetto | <input checked="" type="checkbox"/> |
| di cui seminterrato | <input type="checkbox"/> |
| più interrato: | <input type="checkbox"/> |
| Fronti liberi: | 3 |
| Prospicienti: | n.2 su Vicolo del Pane n.1 su area di altra pertinenza |
| Fronti parzialmente in aderenza: | n.1 ad unità edilizia n.212 |
| Unità immobiliari presunte: | / |

DESTINAZIONE D'USO

Unica:

- Residenziale

PERTINENZE**CLASSI DI EDILIZIA**

- Edilizia storica minore a prevalente vocazione rurale – A.3

ELEMENTI STORICI CARATTERIZZANTI

- muratura M.1.a
- copertura C.1
- portali e porte P.2.h

Note:**AMBITI DI PROBLEMATICITÀ**

- AP. 3 - Rappezzi discontinui di malta cementizia

MAPPA DELLE UNITÀ DI RILEVAMENTO



SCHEMA PLANIMETRICO

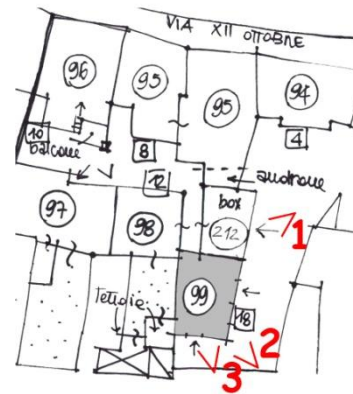

RILIEVO FOTOGRAFICO



VISTA 1



VISTA 2



Particolare portale – P.2.h

DATI EDILIZI

| | |
|----------------------------------|--|
| Livelli: | 4 |
| di cui sottotetto | <input checked="" type="checkbox"/> |
| di cui seminterrato | <input type="checkbox"/> |
| più interrato: | <input type="checkbox"/> |
| Fronti liberi: | 1 |
| Prospicienti: | n.1 su area di pertinenza |
| Fronti totalmente in aderenza: | n.1 ad unità edilizia n.101 n.1 ad unità edilizia n.101/103b |
| Fronti parzialmente in aderenza: | n.1 ad unità edilizia n.104/213 |
| Unità immobiliari presunte: | 1 |

DESTINAZIONE D'USO

Unica:

- Residenziale

PERTINENZE**CLASSI DI EDILIZIA**

- Edilizia storica minore diffusa a prevalente vocazione residenziale - B.1

ELEMENTI STORICI CARATTERIZZANTI

- muratura M.1.b

Note:**AMBITI DI PROBLEMATICITÀ**

- AP. 1 - Aggiunta di elementi non storici (elementi incoerenti)
- AP. 4 - Intonaco cementizio su tutta la facciata
- AP. 5 - Sostituzione totale del manto di copertura
- AP. 7 - Aggiunta di volumi
- AP. 8 - Aggiunta di tettoia in plexiglass

Data rilievo: 23.06.2006

Aggiornamenti:

Rilevatori: arch. F. Renoldi, arch. C. Borghi, arch. D. Di Martino

MAPPA DELLE UNITÀ DI RILEVAMENTO

SCHEMA PLANIMETRICO

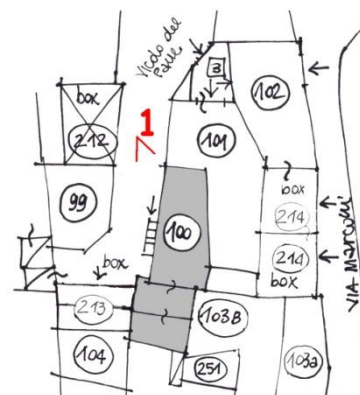

RILIEVO FOTOGRAFICO



VISTA 1

DATI EDILIZI

| | |
|----------------------------------|-------------------------------------|
| Livelli: | 3 |
| di cui sottotetto | <input checked="" type="checkbox"/> |
| di cui seminterrato | <input type="checkbox"/> |
| più interrato: | <input checked="" type="checkbox"/> |
| Fronti liberi: | 2 |
| Prospicienti: | n.2 su area di pertinenza |
| Fronti totalmente in aderenza: | n.1 ad unità edilizia n.102/214 |
| Fronti parzialmente in aderenza: | n.1 ad unità edilizia n.100 |
| Unità immobiliari presunte: | 1 |

DESTINAZIONE D'USO

Unica:

- Residenziale

PERTINENZE

- Cortile

CLASSI DI EDILIZIA

- Edilizia storica minore a vocazione promiscua rurale/residenziale - AB.2

ELEMENTI STORICI CARATTERIZZANTI

- muratura M.1.b

Note:**AMBITI DI PROBLEMATICITÀ**

- AP. 1 - Aggiunta di elementi non storici (elementi incoerenti, infissi in alluminio)
- AP. 3 - Rappezzi discontinui di malta cementizia
- AP. 4 - Intonaco cementizio su tutta la facciata
- AP. 5 - Sostituzione totale del manto di copertura
- AP. 8 - Aggiunta di tettoie in plexiglass

MAPPA DELLE UNITÀ DI RILEVAMENTO

SCHEMA PLANIMETRICO

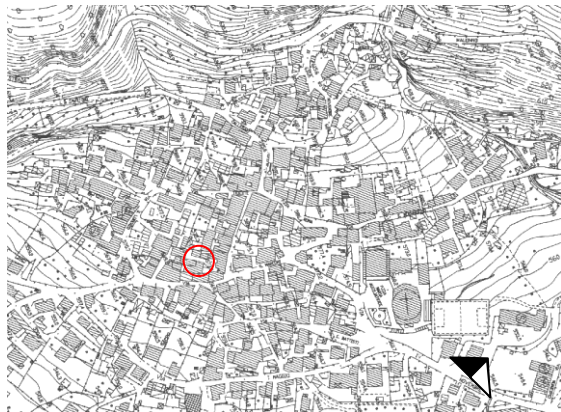

RILIEVO FOTOGRAFICO



VISTA 1

CLASSI DI EDILIZIA

- Edilizia di recente edificazione, ristrutturazione totale e/o parziale su antico sedime

- Unità immobiliari presunte: 1

Note: Si rimanda alla tabella sintetica delle unità di rilevamento di classe edilizia C, con il relativo rilievo fotografico

DATI EDILIZI

| | |
|--------------------------------|---|
| Livelli: | 3 |
| di cui sottotetto | <input type="checkbox"/> |
| di cui seminterrato | <input type="checkbox"/> |
| più interrato: | <input type="checkbox"/> |
| Fronti liberi: | 2 |
| Prospicienti: | n.2 su via G.Marconi |
| Fronti totalmente in aderenza: | n.1 ad unità edilizia n.103b n.1 ad unità edilizia n.214 |
| Unità immobiliari presunte: | 2 |

DESTINAZIONE D'USO

Unica:

- Residenziale

PERTINENZE**CLASSI DI EDILIZIA**

- Edilizia storica minore diffusa a prevalente vocazione residenziale - B.3

ELEMENTI STORICI CARATTERIZZANTI

- | | |
|-------------------|---------------|
| • muratura | M.1.a / M.1.b |
| • copertura | C.1 |
| • portali e porte | P.2.b |
| • finestre | F.1.a |

Note:**AMBITI DI PROBLEMATICITÀ**

- AP. 1 - Aggiunta di elementi non storici (aggiunta balcone)
- AP. 5 - Sostituzione totale del manto di copertura
- AP. 6 - Incoerenza degli impianti tecnologici
- AP. 8 - Aggiunta di tettoia in plexiglass

MAPPA DELLE UNITÀ DI RILEVAMENTO

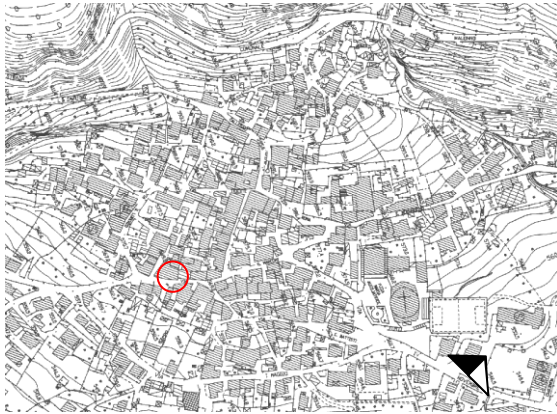

SCHEMA PLANIMETRICO

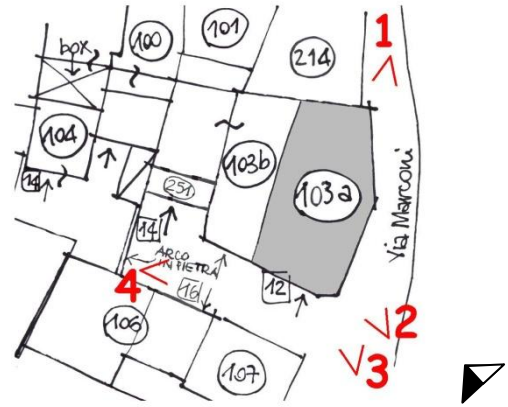

RILIEVO FOTOGRAFICO



VISTA 1



VISTA 2



VISTA 3



VISTA 4

DATI EDILIZI

| | |
|----------------------------------|---|
| Livelli: | 3 |
| di cui sottotetto | <input checked="" type="checkbox"/> |
| di cui seminterrato | <input type="checkbox"/> |
| più interrato: | <input type="checkbox"/> |
| Fronti liberi: | 1 |
| Prospicienti: | n.1 su via G.Marconi (vicolo) |
| Fronti totalmente in aderenza: | n.1 ad unità edilizia n.100 n.1 ad unità edilizia n.103a |
| Fronti parzialmente in aderenza: | n.1 ad unità edilizia n.214 |
| Unità immobiliari presunte: | 1 |

DESTINAZIONE D'USO

Unica:

- Residenziale

PERTINENZE

- Area a verde/cortile

CLASSI DI EDILIZIA

- Edilizia storica minore diffusa a prevalente vocazione residenziale - B.2

ELEMENTI STORICI CARATTERIZZANTI

- muratura M.1.b

Note:**AMBITI DI PROBLEMATICITÀ**

- AP. 4 - Intonaco cementizio su tutta la facciata
- AP. 5 - Manomissione del manto di copertura

MAPPA DELLE UNITÀ DI RILEVAMENTO

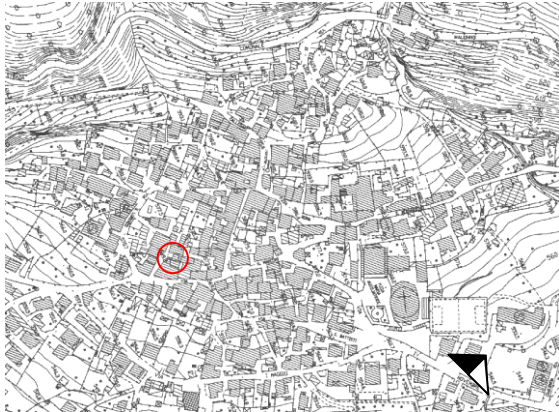

SCHEMA PLANIMETRICO

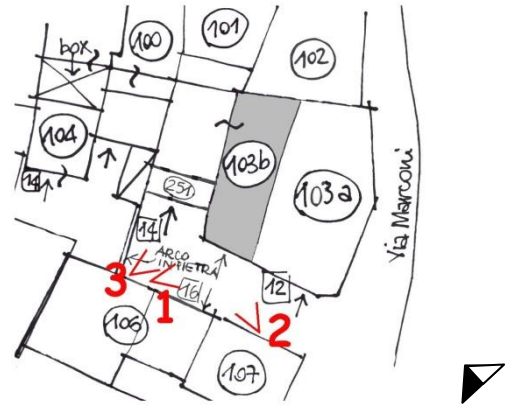

RILIEVO FOTOGRAFICO



VISTA 1



VISTA 2



VISTA 3

Data rilievo: 23.06.2006

Aggiornamenti:

Rilevatori: arch. F. Renoldi, arch. C. Borghi, arch. D. Di Martino

DATI EDILIZI

| | |
|----------------------------------|---|
| Livelli: | 3 |
| di cui sottotetto | <input checked="" type="checkbox"/> |
| di cui seminterrato | <input type="checkbox"/> |
| più interrato: | <input type="checkbox"/> |
| Fronti liberi: | 2 |
| Prospicienti: | n.1 su area di pertinenza n.1 su area di altra proprietà |
| Fronti totalmente in aderenza: | n.1 ad unità edilizia n.213 |
| Fronti parzialmente in aderenza: | n.1 ad unità edilizia n.108 |
| Unità immobiliari presunte: | 1 |

DESTINAZIONE D'USO

Unica:

- Residenziale

PERTINENZE

- Area a verde/cortile

CLASSI DI EDILIZIA

- Edilizia storica minore diffusa a prevalente vocazione residenziale - B.1

ELEMENTI STORICI CARATTERIZZANTI

- muratura M.1.b

Note:**AMBITI DI PROBLEMATICITÀ**

- AP. 4 - Intonaco cementizio su tutta la facciata (o continuo su parte della facciata)
- AP. 5 - Sostituzione totale del manto di copertura
- AP. 8 - Aggiunta di tettoie in plexiglass

MAPPA DELLE UNITÀ DI RILEVAMENTO

SCHEMA PLANIMETRICO

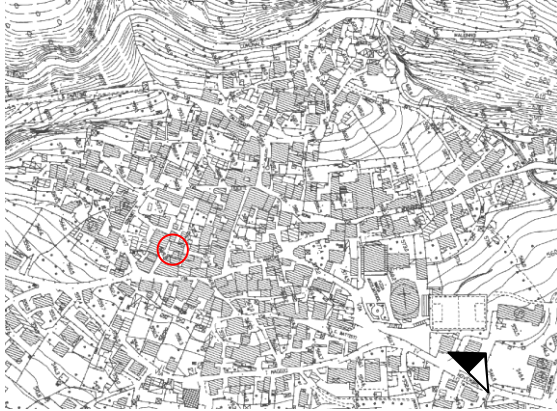

RILIEVO FOTOGRAFICO



VISTA 1

DATI EDILIZI

| | |
|----------------------------------|--|
| Livelli: | 3/4 |
| di cui sottotetto | <input checked="" type="checkbox"/> |
| di cui seminterrato | <input type="checkbox"/> |
| più interrato: | <input type="checkbox"/> |
| Fronti liberi: | 2 |
| Prospicienti: | n.1 su vicolo interno via S.Lorenzo |
| | n.1 su area di pertinenza |
| Fronti parzialmente in aderenza: | n.1 ad unità edilizia n.106 |
| | n.1 ad unità edilizia n.108 |
| Unità immobiliari presunte: | 2 |

DESTINAZIONE D'USO

Unica:

- Residenziale

PERTINENZE

- Area a verde/cortile
- Locale ricovero attrezzi

CLASSI DI EDILIZIA

- Edilizia storica minore diffusa a prevalente vocazione residenziale - B.1

ELEMENTI STORICI CARATTERIZZANTI

- muratura M.1.b
- portali e porte P.2.I

Note:**AMBITI DI PROBLEMATICITÀ**

- AP. 4 - Intonaco cementizio su tutta la facciata

MAPPA DELLE UNITÀ DI RILEVAMENTO

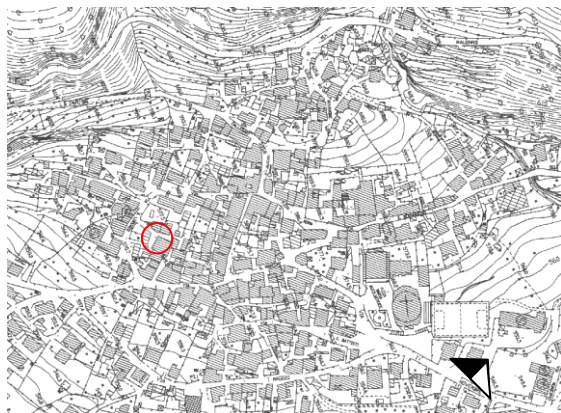

SCHEMA PLANIMETRICO

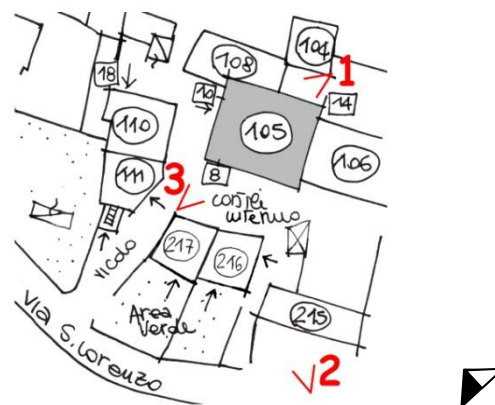

RILIEVO FOTOGRAFICO



VISTA 1



VISTA 2



VISTA 3

Data rilievo: 28.06.2006

Aggiornamenti:

Rilevatori: arch. F. Renoldi, arch. C. Borghi, arch. D. Di Martino