CONSORZIO BACINO IMBRIFERO MONTANO DI VALLE CAMONICA

ESECUZIONE: DURAZZANI s.r.l. - Firenze
IRTEF s.r.l. - Firenze
AERIMAP s.r.l. - Firenze

Ripresa aerea eseguita il 23-05 e il 21-06-2000.
Collaudata dall'Ufficio Cartografico della Provincia di Brescia

Cartografia aggiornata alla data su cartiglio con i provvedimenti autorizzativi rilasciati.

Legenda

- Confine comunale da catasto georeferenziato
- Perimetrazione TUC
- Destinazione d'uso corpi idrici
- FERROVIA
- STRADE
- STRADE COMUNALI
- Perimetrazione Parco dell'Adamello
- Aree boscate interne al Parco dell'Adamello
- Boschi (da PIF Comunità Montana Valle Camonica)
- Territori alpini ed appenninici
- Ambiti di elevata naturalità (art. 17 PPR Lombardia)

Fattibilità geologica e idrogeologica

- Zone 3 (parte)
- Zona 4
- Fascia di rispetto sorgenti (200 m)
- Fascia A PAI

Ambiti di Trasformazione e aree standard in previsione (PGT)

- AMBITI DI TRASFORMAZIONE
- Aree di Trasformazione residenziale
- Aree di Trasformazione produttive-commerciali
- Aree standard residenziali in previsione
- Aree standard produttive in previsione
- Fasce inedificabili relative all'esecuzione di opere di mitigazione

Linee elettrodotto TERNA aeree e interrate e relative fasce di rispetto

- Elettrodotto interrato in fase di realizzazione cavo 202
- Elettrodotto interrato in fase di realizzazione cavo 608
- Tracciato elettrodotto aereo
- Fascia di rispetto elettrodotto

INFRASTRUTTURE STRADALI IN PREVISIONE:

- Strada comunale, ampliamento
- Strada comunale, nuova realizzazione
- Strada comunale, galleria
- Strada comunale, nuovo ponte
- Strada comunale, nuova rotatoria
- Percorso ciclopedonale, nuova realizzazione

NOTE RELATIVE ALL'AZZONAMENTO DEL PGT

- ** AREA INEDIFICABILE ESTERNA AD AT-R7
- * LOTTI PRIVI DI VOLUMETRIA PROPRIA
- PISTA CICLABILE IN AT-R7
- STRADA IN AT-R7

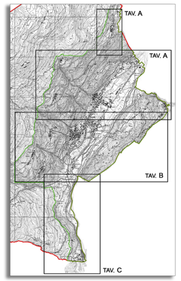

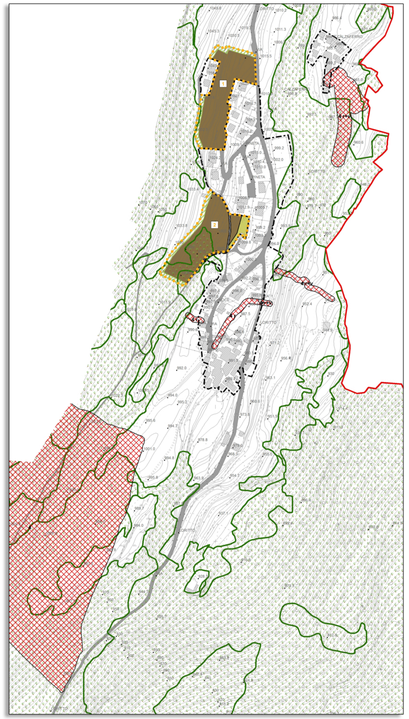

Estratto frazione di Loritto - scala 1:2.000

Comune di Malonno
Provincia di Brescia

P.G.T.

Piano di
Governo
del Territorio

Documento di Piano - DdP

Quadro normativo di previsione

OGGETTO:
Tessuto Urbano Consolidato
con individuazione Ambiti di Trasformazione
APPROVAZIONE

Progettista: dott. arch. Filippo Renoldi Collaboratore: dott. arch. Caterina Borghi

Il Commissario:
Il Segretario:
Adozione:
Approvazione:

Frazione:	Scala:	Tavola:
	1:2.000	23A

I contenuti della presente tavola si intendono validati dal R.U.P. dell'U.T.C.

Data: 22/06/2015 Timbro Firma

Renoldi
via N. Tommaso, 8 - 25047 SAROMINO (VR) tel. +39 0290750305 fax +39 0290240514 e-mail info@renoldi.it
dottore architetto Filippo Renoldi, dottore architetto Caterina Borghi, geometra Sabro Cavallaro, dottore architetto Milena Tarinelli