

VISTE AEREE MALONNO



VISTA PANORAMICA DELLA VALLE



VISTE AEREE VERSO SUD



- Legenda**
- Confine comunale Malonno
  - Nuclei di Antica Formazione
  - Itinerari di fruizione paesistica
  - Piste ciclabili provinciali
  - Sentieri di valenza paesistica provinciale
  - Ambiti di particolare interesse ambientale
  - Ambiti di alto valore percettivo
  - Ambiti di alto valore percettivo proposti
  - Parco Regionale dell'Adamello

- LUOGHI DELLA FRUZIONE PERCETTIVA DEL PAESAGGIO**
- Punti panoramici
  - Coni ottici
  - Assi di reciprocità visiva
  - Visuali sensibili
  - Visuali sensibili di natura cinematica
  - Tracciati guida di percezione del paesaggio
- ELEMENTI PERCETTIVI**
- ★ Capisaldi percettivi
  - Emergenze percettive

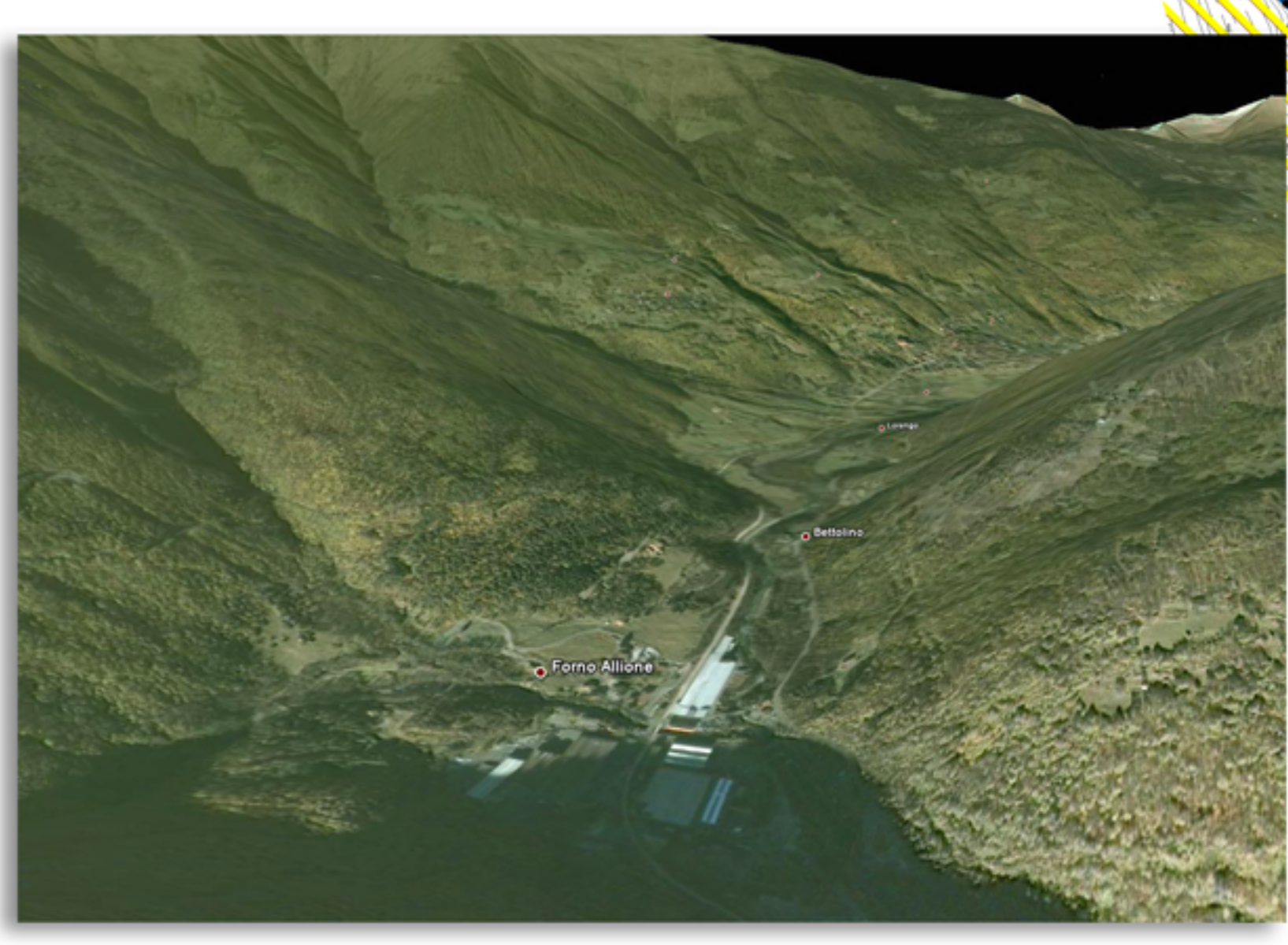

VISTE SATELLITARI - FONTE: GOOGLE HEART  
data acquisizioni immagini da satellite: 13 novembre 2006

Comune di Malonno  
Provincia di Brescia

**P.G.T.**

Piano di  
Governò  
del Territorio

Documento di Piano - DdP

Quadro di riferimento sovcomunale

OGGETTO:

Percezione del territorio a livello comunale  
**APPROVAZIONE**



Progettista: dott. arch. Filippo Renoldi    Collaboratore: dott. arch. Caterina Borghi

Il Commissario:  
Il Segretario:  
Adozione:  
Approvazione:

Frazione: FORNO ALLICONE	Scala: 1:2.000	Tavola: <b>2B4</b>
-----------------------------	-------------------	-----------------------

Data: 22/06/2015    Timbro    Firma

**Renoldi**    via N. Tommaseo, 8 - 21047 SARNANO (BS) - tel. +39 0290703205 fax +39 0291249314 e-mail info@renoldi.it  
dottore architetto Filippo Renoldi, dottora architetto Caterina Borghi, geometra Sabina Casaglini, dottora architetto Milena Santarelli

CONSORZIO BACINO IMBRIFERO MONTANO DI VALLE CAMONICA  
ESECUZIONE: DURAZZANI s.r.l. - Firenze  
IRTEF s.r.l. - Firenze  
AERMAP s.r.l. - Firenze

Ripresa aerea eseguita il 23-05 e il 21-06-2000  
Collaudata dall'Ufficio Cartografico della Provincia di Brescia

