PTR REGIONE LOMBARDIA SCALA 1:300.000
Approvato con DGR del 19/01/2010 n° VIII/951 - aggiornamento 2012/2013

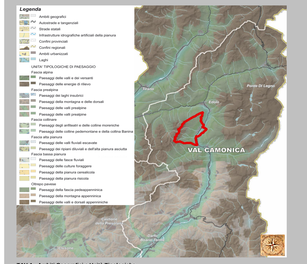

TAV A - Ambiti Geografici e Unità Tipologiche

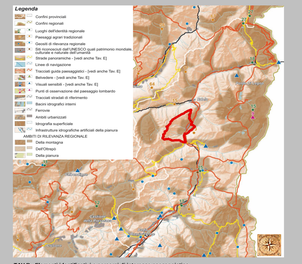

TAV B - Elementi identificativi e percorsi di interesse paesaggistico

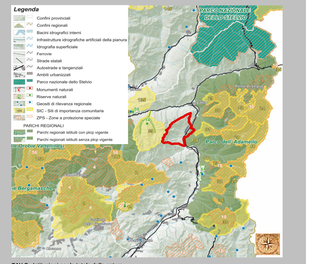

TAV C - Istituzioni per la tutela della natura

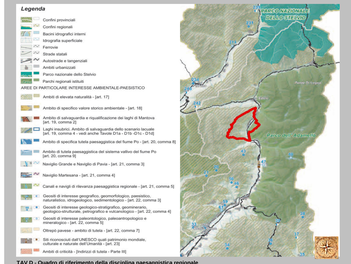

TAV D - Quadro di riferimento della disciplina paesaggistica regionale

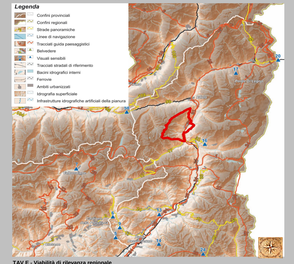

TAV E - Viabilità di rilevanza regionale

PTCP Provincia di Brescia - DCP di approvazione n°31 del 13/06/2014 - vigente dal 5/11/2014

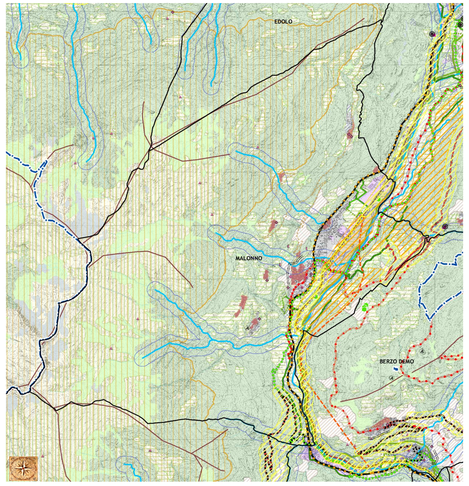

Tav.2.2 Ambiti, sistemi ed elementi del paesaggio - Sezione I - scala 1:25.000

PTCP Provincia di Brescia - DCP di approvazione n°31 del 13/06/2014 - vigente dal 5/11/2014

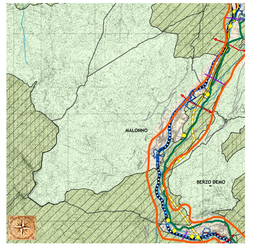

Tav.4 Rete ecologica provinciale - Sezione A - scala 1:50.000

SCHEMA COMUNI PROVINCIA DI BRESCIA - ESTRATTO

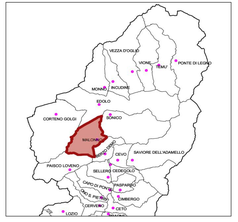

PTCP Provincia di Brescia - DCP di approvazione n°31 del 13/06/2014 - vigente dal 5/11/2014

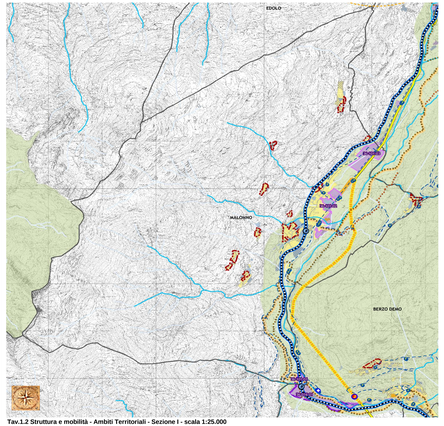

Tav.1.2 Struttura e mobilità - Ambiti Territoriali - Sezione I - scala 1:25.000

PTCP Provincia di Brescia - DCP di approvazione n°31 del 13/06/2014 - vigente dal 5/11/2014

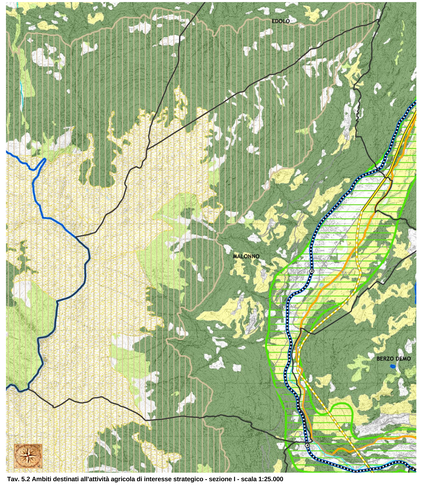

Tav. 5.2 Ambiti destinati all'attività agricola di interesse strategico - sezione I - scala 1:25.000

ESTRATTO DEL P.T.C. PARCO REGIONALE DELL'ADAMELLO (Gli shape files sono stati forniti dall'Ente Parco dell'Adamello)
"La banca dati CTR 1:10.000 è prodotta dalla Regione Lombardia"
SCALA 1:30.000

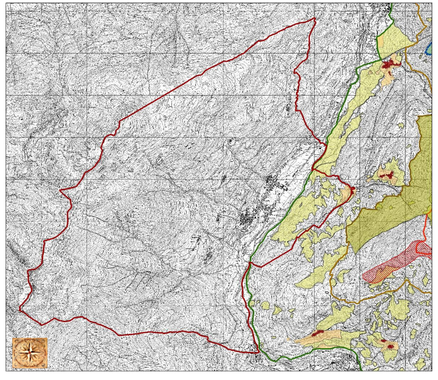

Comune di Malonno
Provincia di Brescia

P.G.T.

Piano di Governo del Territorio

Documento di Piano - DdP

Quadro di riferimento sovracomunale

OGGETTO:

Pianificazione sovracomunale

APPROVAZIONE

Progettista: dott. arch. Filippo Renoldi Collaboratore: dott. arch. Caterina Borghi

Il Commissario:
Il Segretario:
Adozione:
Approvazione:

Frazione:	Scala:	Tavola:
	VARIE	1

I contenuti della presente tavola si intendono validi dal R.U.P. dell'U.T.C.

Data: 22/06/2015 Timbro Firma

Renoldi ⊕ via N. Sauro,n. 8 - 25047 DARFO BOI.NO (BS) tel.+39-0364/531003 fax.+39-0364/540514 e-mail: info@renoldi.it
dottore architetto Filippo Renoldi, dottore architetto Caterina Borghi, geometra Sabrina Castellani, dottore architetto Milena Tartarotti