

cod.	denominazione	cl. economica	particelle servite	caratteristiche topografiche				accessibilità				costi previsti (€)	urgenza			
				comunale	privato	totale	da quota	a quota	pend. (%)	difficoltà	pend. (%)			sup. boscata servita (ha)	L.D.V. (metri)	
1.0a	Torvallo Campo di Lario	O	25	480	1.330	1.410	16	10.000	10.000	0,000	75	43	43	30.000,00	I	
1.0b	Aul del Desso Campo di Lario	O	26	1.378	97	1.475	1.450	0	10.000	10.000	0,000	75	43	150.000,00	I	
1.0f	Piva Piva dei Lari	O	14	783	783	1.408	1.580	22	10.000	10.000	0,000	75	43	70.000,00	III	
1.1f	Castello Lario-Cro	O	2	537	483	1.030	910	715	19	9.700	13.570	3.870	29	60	50.000,00	II
1.7a	Monte Piz Tri	O	3	294	1.178	1.243	22	10.000	10.000	0,000	75	43	10.000,00	I		
1.7b	Monte Piz Tri	O	3	368	368	1.030	1.030	0	10.000	10.000	0,000	75	43	30.000,00	I	
2.0a	Sir Doss di Lario	O	15	874	874	874	845	26	7.800	10.700	2.900	47	58	50.000,00	II	
2.1	Sir Doss di Lario	O	15	663	121	784	1.125	1.165	5	11.870	26.820	14.950	4	48	50.000,00	II
2.2	Vignone Castelle	O	37	1.000	1.000	1.040	1.000	5	10.000	10.000	0,000	75	43	50.000,00	II	
2.3	Villanova Vallotola	O	41	812	812	1.090	1.120	11	24.070	24.070	0,000	56	60	50.000,00	III	
2.4	Alfemorel Cominale	O	31	152	1.420	1.420	0	0	2.800	2.800	0,000	5	5	2.500,00	I	
2.5	Piva dei Lari Vini	O	13	1.577	1.577	1.580	1.600	6	10.000	10.000	0,000	75	43	75.000,00	IV	
2.6	Aul del Desso Piva Piva	O	35	835	835	1.340	1.380	5	10.000	10.000	0,000	75	43	70.000,00	I	

## Piano di Assestamento Forestale - sentieri

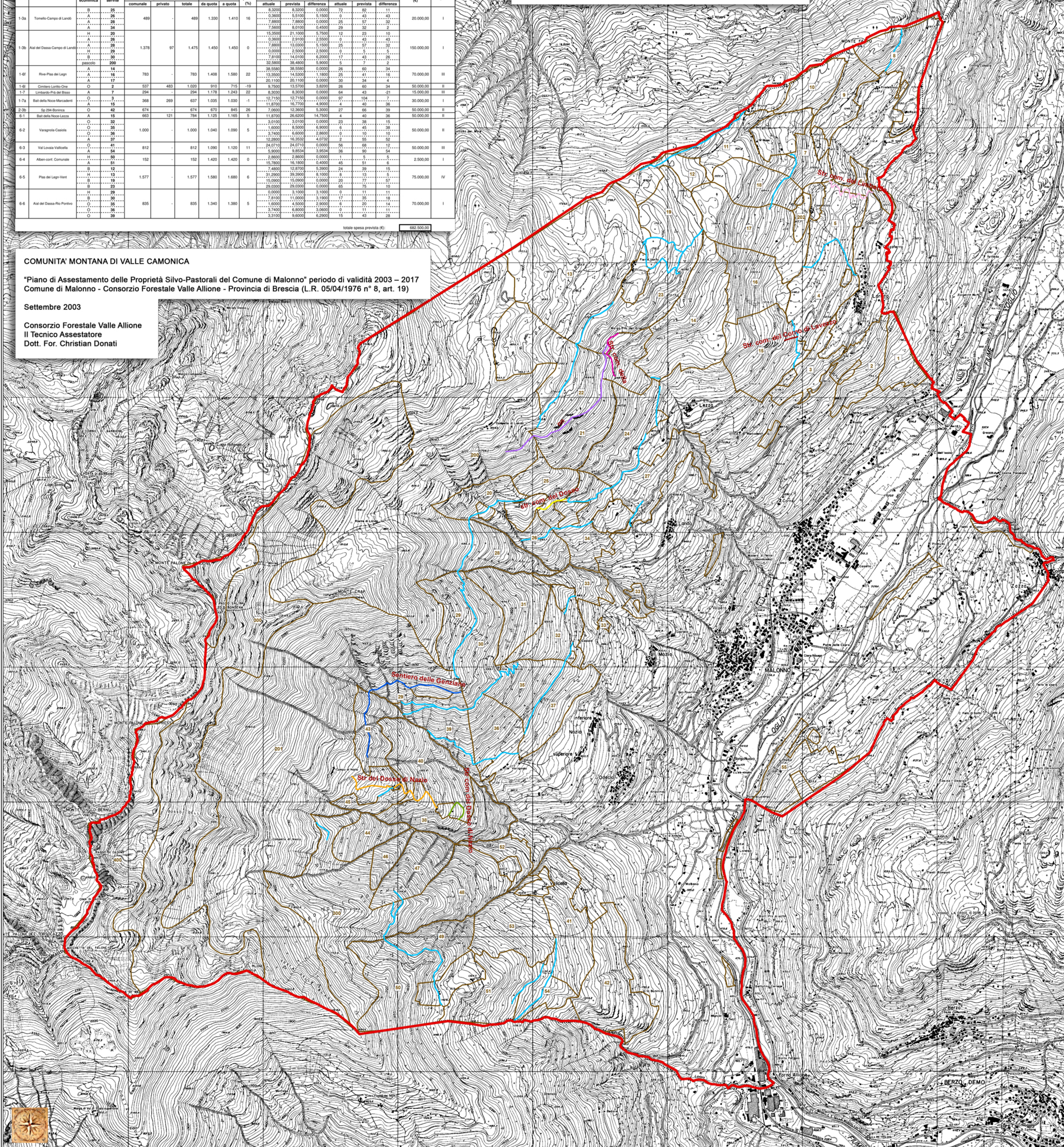

## Tracciato del sentiero Piz Tri

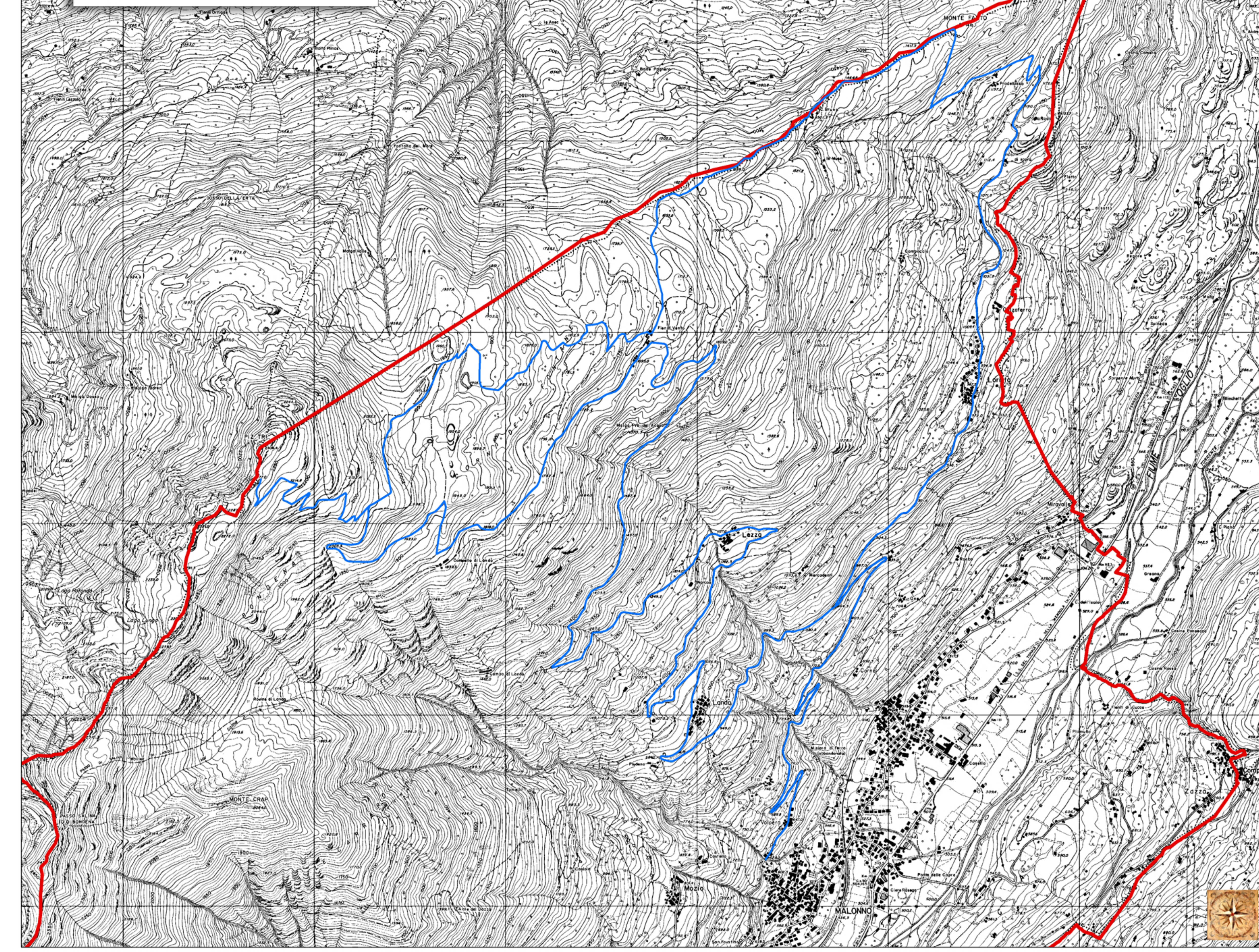

COMUNITA' MONTANA DI VALLE CAMONICA

\*Piano di Assestamento delle Proprietà Silvo-Pastorali del Comune di Malonno\* periodo di validità 2003 - 2017  
Comune di Malonno - Consorzio Forestale Valle Allione - Provincia di Brescia (L.R. 05/04/1976 n° 8, art. 19)

Settembre 2003

Consorzio Forestale Valle Allione  
Il Tecnico Assestatore  
Dott. For. Christian Donati

cod.	denominazione	cl. economica	particelle servite	lunghezza (m)	caratteristiche topografiche		pend. (%)	difficoltà	sup. boscata servita (ha)	L.D.V. (metri)	regione prevista	codice intervento	unità di misura	quantità	costi previsti (€)	urgenza
					da quota	a quota										
1.1	Doss di Lario	O	25	1.378	97	1.475	16	10.000	10.000	0,000	75	43	43	30.000,00	I	
1.2	Castello Lario-Cro	O	2	537	483	1.030	910	715	19	9.700	13.570	3.870	29	60	50.000,00	II
1.3	Monte Piz Tri	O	3	294	1.178	1.243	22	10.000	10.000	0,000	75	43	43	10.000,00	I	
1.4	Monte Piz Tri	O	3	368	368	1.030	1.030	0	10.000	10.000	0,000	75	43	30.000,00	I	
1.5	Sir Doss di Lario	O	15	874	874	874	845	26	7.800	10.700	2.900	47	58	50.000,00	II	
1.6	Sir Doss di Lario	O	15	663	121	784	1.125	1.165	5	11.870	26.820	14.950	4	48	50.000,00	II
1.7	Vignone Castelle	O	37	1.000	1.000	1.040	1.000	5	10.000	10.000	0,000	75	43	50.000,00	II	
1.8	Villanova Vallotola	O	41	812	812	1.090	1.120	11	24.070	24.070	0,000	56	60	50.000,00	III	
1.9	Alfemorel Cominale	O	31	152	1.420	1.420	0	0	2.800	2.800	0,000	5	5	2.500,00	I	
2.0	Piva dei Lari Vini	O	13	1.577	1.577	1.580	1.600	6	10.000	10.000	0,000	75	43	75.000,00	IV	
2.1	Aul del Desso Piva Piva	O	35	835	835	1.340	1.380	5	10.000	10.000	0,000	75	43	70.000,00	I	

NOTE

\*La banca dati CTR 1:10.000 è prodotta dalla Regione Lombardia\*

I sentieri presentati nelle tabelle e nell'estratto "Piano di Assestamento Forestale - sentieri" sono recepiti dal Piano Stesso fornito dal dott. Donati - Consorzio Forestale Valle d'Allione

Il sentiero Piz Tri presente nell'estratto "Tracciato del sentiero Piz Tri" è stato redatto dallo studio Renoldi in ArcGIS consultando il sito internet <http://www.mtvalcamonica.it/ITA/pztri.aspx>

Comune di Malonno  
Provincia di Brescia

**P.G.T.**  
Piano di Governo del Territorio

Documento di Piano - DdP

Quadro conoscitivo del territorio comunale

OGGETTO:  
Piano di Assestamento Forestale - Viabilità Agro Silvo Pastorale (VASP) APPROVAZIONE



Progettista: dott. arch. Filippo Renoldi Collaboratore: dott. arch. Caterina Borghi

Il Commissario:  
Il Sindaco:  
Il Segretario:  
Adozione:  
Approvazione:

Frazione:  
Scala:  
Tavola:  
1:10.000  
**7**

Data: 07/10/2010

Renoldi via M. Tommaso, 8 - 21047 SACONNO (VA) tel. +39 02 95 03 03 fax +39 02 95 03 04 email info@renoldi.it  
dott. arch. Filippo Renoldi, dott. arch. Caterina Borghi, gen. arch. Sabina Colagrosso, dott. arch. Milena Torralba