

NUM	TIPO CTR	NOME
1	Frazioni o centro o nucleo abitato	Corno
2	Frazioni o centro o nucleo abitato	Campo di Lando
3	Cascinia	Fianili Di Cuccu
4	Frazioni o centro o nucleo abitato	Lando
5	Frazioni o centro o nucleo abitato	Lava
6	Cascinia	Piamullo
7	Valle	Vai Salina
8	Frazioni o centro o nucleo abitato	Casella
9	Frazioni o centro o nucleo abitato	Pludena
10	Cascinia	Cascinia Bruno
11	Frazioni o centro o nucleo abitato	Le Muse
12	Cascinia	Fietta Di Sopra
13	Frazioni o centro o nucleo abitato	Campaccio
14	Frazioni o centro o nucleo abitato	Nazco Superiore
15	Frazioni o centro o nucleo abitato	Borgo Nuovo
16	Frazioni o centro o nucleo abitato	Varagnola
17	Cascinia	Campo Di Nazio
18	Frazioni o centro o nucleo abitato	Odecia
19	Cascinia	Angolina
20	Vetta, monte, cima o pizzo	Dosso Delle Camoscie
21	Cascinia	Ca' di Antona
22	Cascinia	Molini Molbeno
23	Cascinia	Campello Di Nazio
24	Passo o valico	Passo Di Cadino
25	Cascinia	Ludrigno
26	Frazioni o centro o nucleo abitato	Valicella
27	Frazioni o centro o nucleo abitato	Molbeno
28	Valle	Valle Di Molbeno
29	Valle	Valle Di Matto
30	Vetta, monte, cima o pizzo	Cima Di Cadino
31	Vetta, monte, cima o pizzo	Il Pione
32	Frazioni o centro o nucleo abitato	Cascinia Alben
33	Vetta, monte, cima o pizzo	Cima Di Mezzo
34	Frazioni o centro o nucleo abitato	Mignola
35	Vetta, monte, cima o pizzo	Monte Faeto
36	Frazioni o centro o nucleo abitato	Pradebisso
37	Frazioni o centro o nucleo abitato	Catralero
38	Cascinia	Fianili Vento
39	Frazioni o centro o nucleo abitato	Loritto
40	Cascinia	Malgia Pira dell' Acqua
41	Frazioni o centro o nucleo abitato	Miravalle
42	Frazioni o centro o nucleo abitato	Frai
43	Frazioni o centro o nucleo abitato	Zazza
44	Vetta, monte, cima o pizzo	Monte Crap
45	Frazioni o centro o nucleo abitato	Volpera
46	Frazioni o centro o nucleo abitato	Castello
47	Cascinia	Casola
48	Comune	Malonno
49	Porte o viadotto	Ponte Delle Capre
50	Frazioni o centro o nucleo abitato	Ciere Rasega
51	Frazioni o centro o nucleo abitato	Mozio
52	Luogo di culto	San Faustino
53	Cascinia	Fianili Fatse
54	Frazioni o centro o nucleo abitato	Nazio Inferiore
55	Frazioni o centro o nucleo abitato	Lezza
56	Frazioni o centro o nucleo abitato	Ronco
57	Frazioni o centro o nucleo abitato	Campello di Lando
58	Frazioni o centro o nucleo abitato	Mercadenti
59	Cascinia	Nurco
60	Frazioni o centro o nucleo abitato	One
61	Cascinia	Cascinia dell' Isola

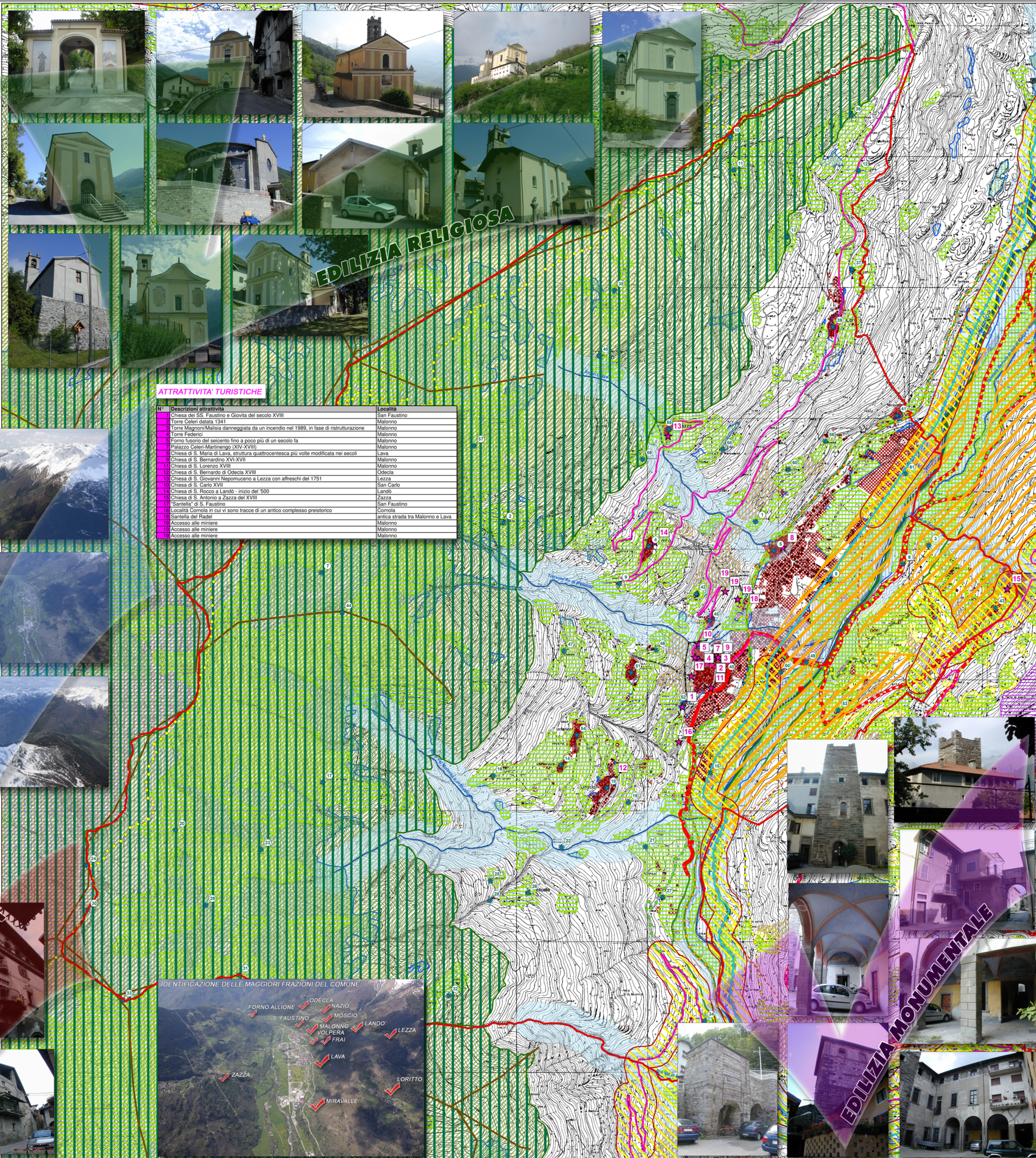

EDILIZIA RELIGIOSA

N°	Descrizione attrattiva	Località
1	Chiesa di S.S. Faustino e Giovita del secolo XVIII	San Faustino
2	Torre Celieri datata 1341	Malonno
3	Torre Magnoni/Malsia danneggiata da un incendio nel 1989, in fase di ristrutturazione	Malonno
4	Torre Frederici	Malonno
5	Forno fusorio del seicento fino a poco più di un secolo fa	Malonno
6	Palazzo Celieri-Martiniengo (XIV-XVIII)	Malonno
7	Chiesa di S. Maria di Lava, struttura quattrocentesca più volte modificata nei secoli	Lava
8	Chiesa di S. Bernardino XVI-XVII	Malonno
9	Chiesa di S. Lorenzo XVIII	Malonno
10	Chiesa di S. Bernardo di Odecia XVIII	Odecia
11	Chiesa di S. Giovanni Nepomuceno a Lezza con affreschi del 1751	Lezza
12	Chiesa di S. Carlo XVII	San Carlo
13	Chiesa di S. Rocco a Lando - inizio del '500	Lando
14	Chiesa di S. Antonio a Zazza del XVIII	Zazza
15	Santello di S. Faustino	San Faustino
16	Località Cornola in cui vi sono tracce di un antico complesso preistorico	Cornola
17	Santella del Radel	antica strada tra Malonno e Lava
18	Accesso alle miniere	Malonno
19	Accesso alle miniere	Malonno
20	Accesso alle miniere	Malonno



TERRITORIO MONTANO



EDILIZIA STORICA



EDILIZIA MONUMENTALE

Legenda

- Confine comunale Malonno
- Suole urbanizzate
- Legenda Vincoli Ambientali
 - Fiumi, torrenti, corsi d'acqua pubblici e relative sponde
 - Aree di rispetto di 150m di fiumi, torrenti, corsi d'acqua pubblici e relative sponde
 - Territori contermini ai laghi
 - Ambiti di particolare interesse ambientale
 - Territori alpini ed appenninici
- Legenda SIT Regione Lombardia
 - Località significative
 - Siti di Importanza Comunitaria
 - Zone di Protezione Speciale
- Legenda PTCP Brescia
 - Strade storiche principali
 - Strade storiche secondarie
 - Luoghi di rilevanza paesistica
 - Punti panoramici di rilevanza provinciale
 - trasformazioni condizionali
- Varchi
 - Delimitazione varco
 - Direttrice di permeabilità del varco
 - Visuali panoramiche
 - ambiti alto valore percettivo
 - ambiti alto valore percettivo proposti
 - Contesti di rilevanza storico testimoniale
 - belvedere
 - strade del vino
 - strade panoramiche
 - Tracciati guida paesaggistici-Ferrovia Storica
 - Tracciati guida paesaggistici-Sentieri
 - Tracciati guida paesaggistici-Strade
 - Tracciati guida paesaggistici ciclabili
 - Tracciati stradali di riferimento
 - vie navigabili
 - ippovia provinciale
 - itinerari fruizione paesistica provinciali
 - piste ciclabili provinciali
 - sentieri valenza paesistica provinciale
- Viabilità esistente e in progetto
 - Viabilità esistente
 - Viabilità in progetto
 - castagneti da frutto
 - ambiti di elevata naturalità
 - art 17 PPR
 - Paesaggi agrari tradizionali di rilevanza regionale
 - pascoli e prati permanenti alpeggi
 - vegetazione naturale e cespuglieti
 - centri storici
 - aree agricole valenza paesistica
 - Aree estrattive
 - seminativi prati in rotazione
 - Linee ferroviarie storiche
 - Legenda PTC Parco dell'Adamello
 - Confine Parco Regionale
 - Zona di Iniziativa Comunale (ZIC)
 - Zona Prati Terrazzati (ZPT)

Legenda

- Elementi di attrattiva

NOTA
 La base cartografica utilizzata è tratta dalla Banca Dati CTR 1:10.000 prodotta dalla Regione Lombardia i dati presenti nella Legenda Vincoli Ambientali sono forniti dal S.I.B.A. i dati presenti nella Legenda PTCP Brescia - Tavola Paesistica sono forniti dalla Provincia i dati presenti nella legenda CTR Regione Lombardia sono forniti dalla Regione

Comune di Malonno
 Provincia di Brescia

P.G.T.

Piano di Governo del Territorio

Documento di Piano - DdP

Quadro conoscitivo del territorio comunale

OGGETTO:
 Potenzialità turistiche

APPROVAZIONE

Progettista: dott. arch. Filippo Renoldi Collaboratore: dott. arch. Caterina Borghi

Il Commissario:
 Il Segretario:
 Adozione:
 Approvazione:

Frazione: Scala: Tavola:
 VARIE 20

Data: 22/06/2015

Renoldi via N. Tommaso, 8 - 21047 SARBONICO (VA) tel. +39-0296703305 fax +39-0296249514 e-mail: info@renoldi.it
 dottore architetto Filippo Renoldi, dottore architetto Caterina Borghi, geometra Sabina Castiglioni, dottore architetto Milena Tortorelli