



VISTA PANORAMICA DELLA VALLE, IN PRIMO PIANO MALONNO



VISTA AEREA LAVA



VISTA AEREA LANDO'



VISTA AEREA ZAZZA



AMBIENTE: l'ambiente è dato dalla profonda e continua interazione tra componenti naturali ed antropiche in ogni territorio si sovrappongono visibilmente le trasformazioni determinatesi nei "tempi brevi" della storia e le modificazioni verificatesi nei "tempi lunghi" della natura fino a formare un "unicum" organico ed inscindibile. Attualmente è impossibile parlare di "ambiente" senza considerare la presenza umana in quanto ogni area del pianeta ne risente direttamente o indirettamente.
Fonte: www.arpae.it

PAESAGGIO: per paesaggio si intende il territorio espressivo di identità, il cui carattere deriva dall'azione di fattori naturali, umani e dalle loro interrelazioni.
Fonte: D.Lgs. 26 marzo 2008 n. 62 "Ulteriori disposizioni integrative e correttive del decreto legislativo 22 gennaio 2004 n. 42, in relazione al paesaggio" art. 2

PAESAGGIO: una determinata parte di territorio, così come è percepita dalle popolazioni, il cui carattere deriva dall'azione di fattori naturali e/o umani e dalle loro interrelazioni.
Fonte: Convenzione Europea del Paesaggio - Firenze, 20 ottobre 2000

TERRITORIO: "soggetto vivente ad alta complessità", intendendo per soggetto vivente né il complesso di ecosistemi, né la società presente che vive in un determinato luogo... Per tale autore il territorio è soggetto vivente in quanto prodotto della interazione di lunga durata tra insediamento umano ed ambiente, ciclicamente trasformato dal succedersi delle civiltazioni; non è un oggetto fisico, ("il territorio non esiste in natura"), piuttosto rappresenta l'esito di un "processo di territorializzazione", ovvero un processo di strutturazione dello spazio fisico da parte della società insediata; il suolo, la terra, l'ambiente fisico, il paesaggio, l'ecosistema, l'architettura, le infrastrutture non sono ancora il territorio, essi ne rappresentano i supporti fisici e simbolici; la specificità del territorio consiste nel suo essere esito della capacità di strutturazione simbolica dello spazio, consentendo il riconoscimento di una correlazione fra luogo fisico e spazio culturale, simbolico, economico della società insediata; il territorio è inscindibile sia dai suoi rapporti materiali che dalle diverse forme di appropriazione che si sono succedute.
Fonte: Contributo di Magagnoli (2000) - definizione redatta da Alessia Senigaglia. Sito internet: www.maltonno.it

- Legenda**
- Confine comunale Malonno da catasto georeferenziato
 - INFRASTRUTTURE**
 - FERROVIA
 - STRADE
 - Ambiti di alto valore percettivo
 - Ambiti di particolare interesse ambientale
 - Parchi Regionali
 - SUOLO URBANIZZATO**
 - NUCLEO DI ANTICA FORMAZIONE PROPOSTO
 - AREE EDIFICATE RESIDENZIALI
 - AREE EDIFICATE INDUSTRIALI
 - AREE ARTIGIANALI
 - AREE EDIFICATE COMMERCIALI
 - AREE A STANDARD
 - AREE A STANDARD PRODUTTIVI
- Uso del suolo delle aree agricole e forestali**
- Aree sabbiose, ghiaiose e spiagge
 - Castagneti da frutto
 - Accumuli detritici e affioramenti litoidi privi di vegetazione
 - Boschi di conifere
 - Boschi di latifoglie
 - Boschi misti di conifere e di latifoglie
 - Leghiami semplice
 - Laghi, bacini, specchi d'acqua
 - Alvei fluviali e corsi d'acqua artificiali
 - Ghiacciai e nevali
 - Prati e pascoli
 - Vegetazione arbustiva e dei cespuglietti
 - Vegetazione rupestre
 - Vegetazione palustre e delle torbiere
 - Aree estrattive

NOTA: I dati relativi all'uso del suolo delle aree agricole e forestali sono stati recepiti dalla Regione Lombardia redatti dalla Regione stessa su CTR 1:10.000, riportati in questa tavola su base aerofotogrammetrica in scala 1:2.000 a solo titolo indicativo

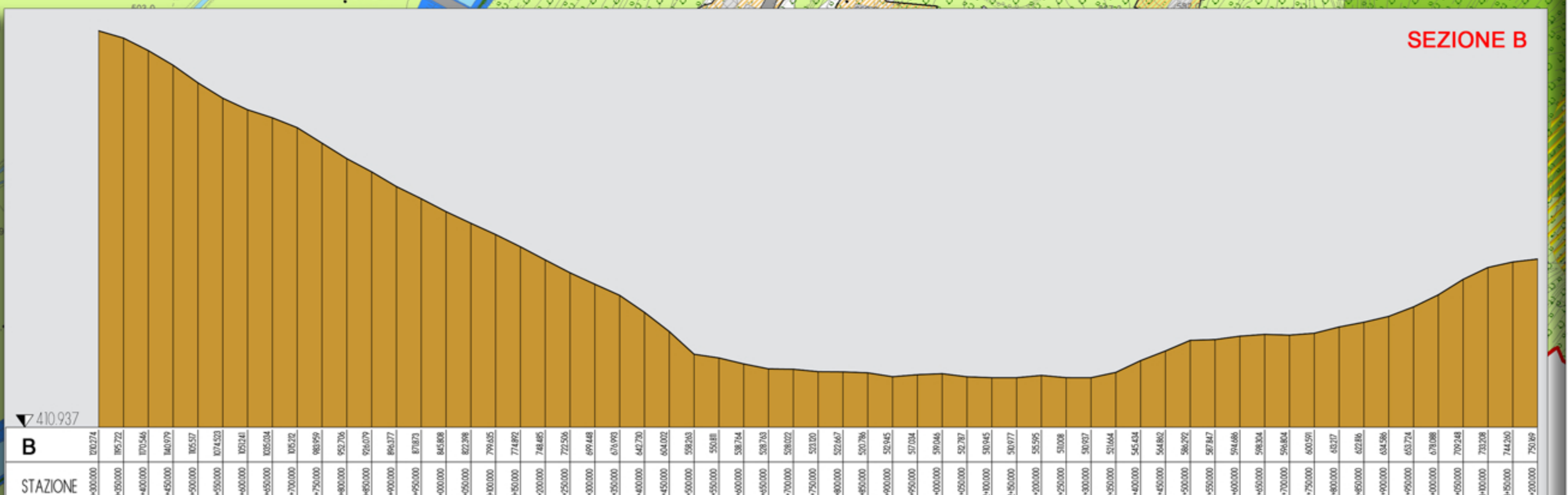
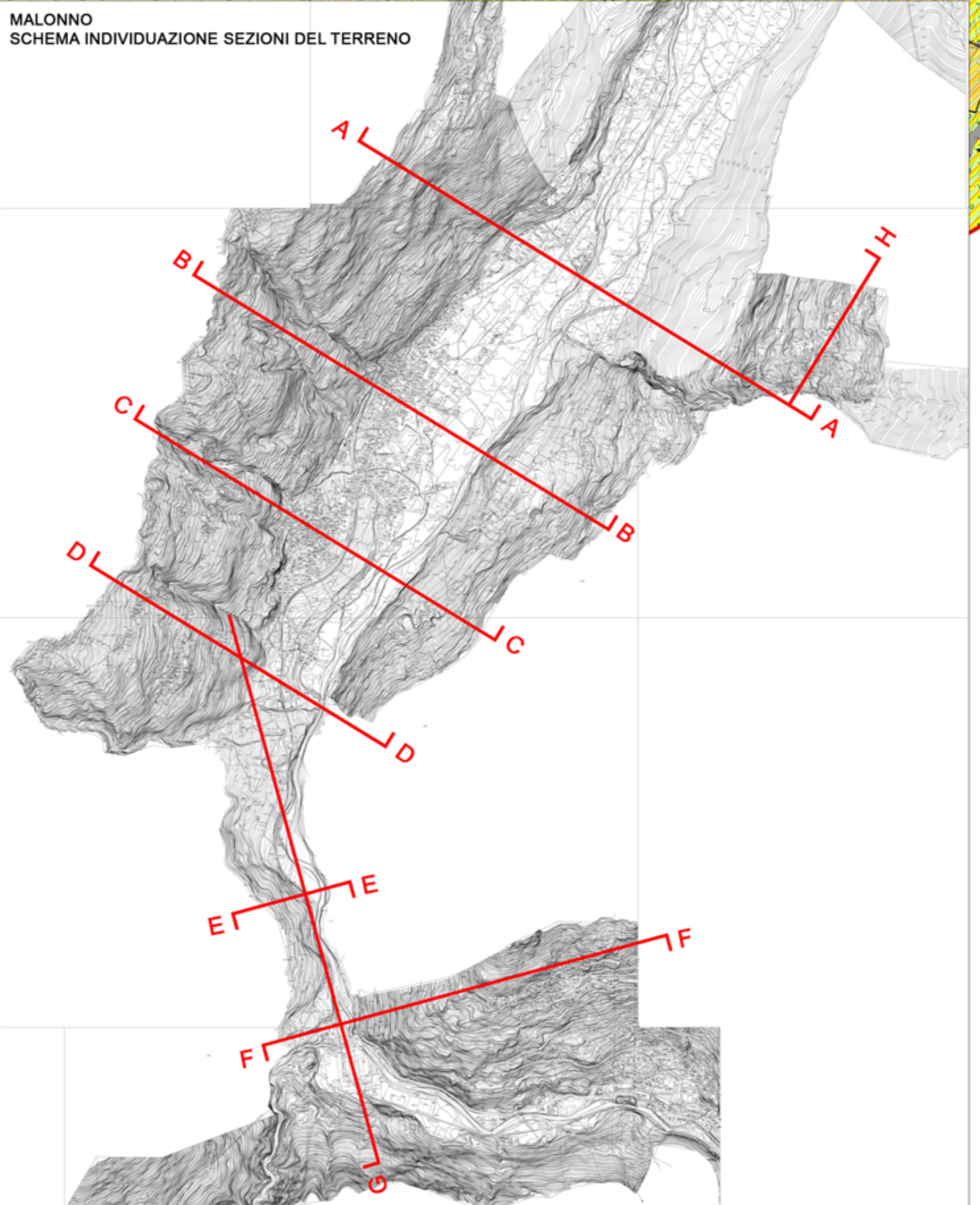
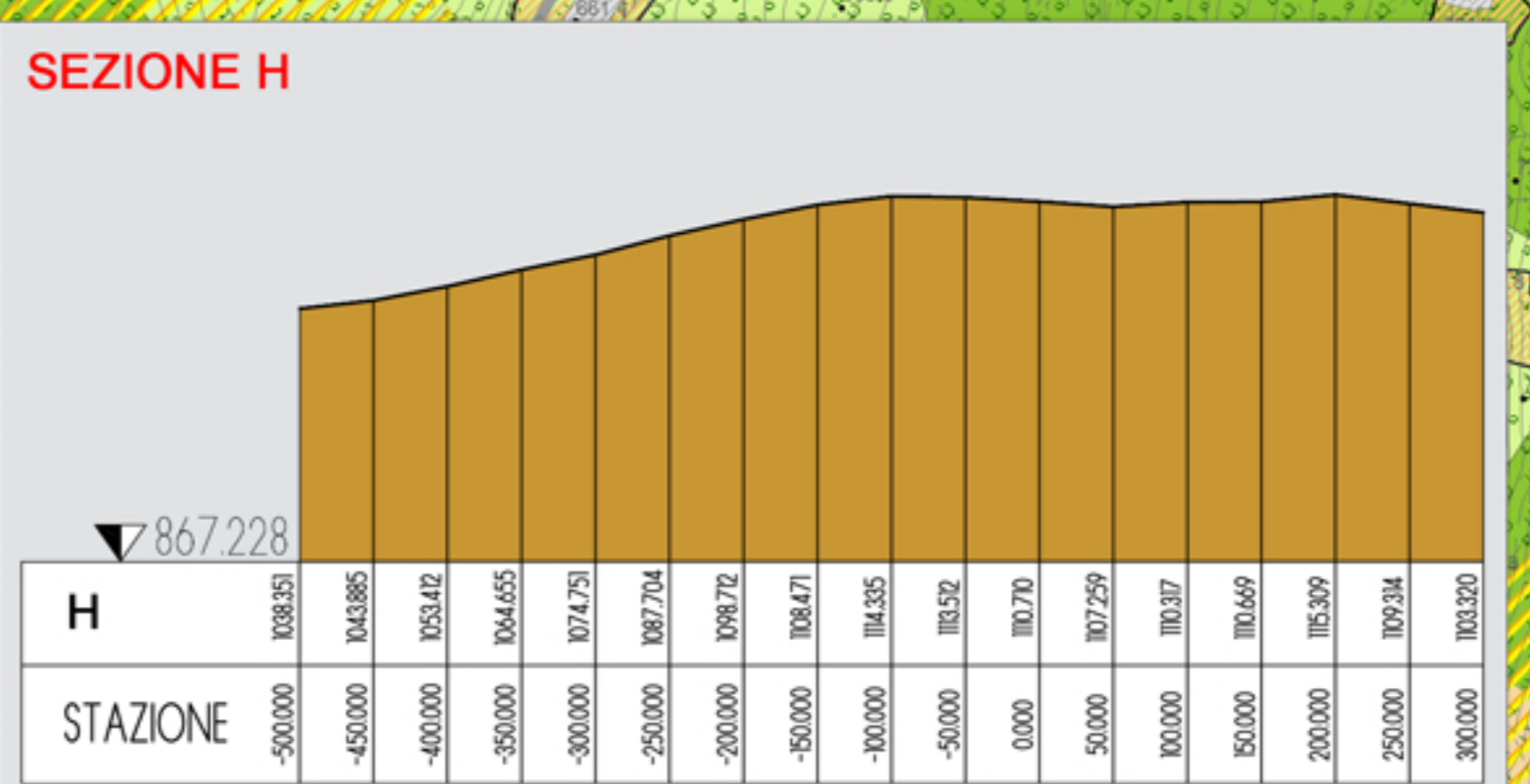

Comune di Malonno
Provincia di Brescia

P.G.T.
Piano di Governo del Territorio

Documento di Piano - DdP

Quadro conoscitivo del territorio comunale

OGGETTO:
Caratteri ambientali

APPROVAZIONE

Progettista: dott. arch. Filippo Renoldi Collaboratore: dott. arch. Caterina Borghi
Il Commissario:
Il Sindaco:
Il Segretario:
Adozione:
Approvazione:

Frazione: LAVA, ZAZZA, LANDO', FRAN
Scala: 1:2.000
Tavola: 14B

Data: 30/10/2014
Timbro Firma

Renoldi via N. Tommaseo, 8 - 21047 SARNONNO (VA) tel. +39 0294705305 fax +39 0294249514 e-mail info@renoldi.it
dottore architetto Filippo Renoldi, dottore architetto Caterina Borghi, geometra Sabina Castiglioni, dottore architetto Milano Tortorici