

Comune di Malegno

Provincia di Brescia

Piano di Governo del Territorio

Piano dei Servizi

Schede di rilievo dei servizi esistenti

PS c

novembre 2008

ADOTTATO dal Consiglio Comunale con Delibera n° 50
del 9 dicembre 2008

APPROVATO dal Consiglio Comunale con Delibera n° 26
del 20 luglio 2009

aggiornamenti

.....
.....
.....

Pianificazione e Coordinamento

arch. claudio nodari • arch. maura bellicini • arch. carlo fasser • arch. ariela rivetta

**il responsabile
del procedimento**
geom. guido furloni

claudio nodari
architetto
via a. manzoni, 57 - 25040 esine - bs -
ORDINE DEGLI ARCHITETTI
DELLA PROVINCIA DI BRESCIA
544

maura bellicini
architetto
via g. mazzini, 3 - 25040 esine - bs -
ORDINE DEGLI ARCHITETTI
DELLA PROVINCIA DI BRESCIA
1265

carlo fasser
architetto
via bezzecca, 6 - 25128 brescia -
ORDINE DEGLI ARCHITETTI
DELLA PROVINCIA DI BRESCIA
1519

ariela rivetta
architetto
via montiglio, 37b - 25043 breno - bs -
ORDINE DEGLI ARCHITETTI
DELLA PROVINCIA DI BRESCIA
1509

Valutazione Ambientale Strategica

ing. marcella salvetti

il sindaco
alessandro domenighini

marcella salvetti
ingegnere
via nazionale, 6 - 25030 sellero - bs -
ORDINE DEGLI INGEGNERI
DELLA PROVINCIA DI BRESCIA
4503

claudio nodari architetto

studio di architettura e urbanistica

25040 esine (bs) - via a. manzoni 57 - tel. e fax 0364.46394

verde pubblico e attrezzato
malegno

verde pubblico e attrezzato

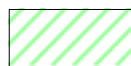

servizio verde

località incrocio via cava
via del lanico

pubblico privato altro

ambito del servizio

ambito comunale ambito sovracomunale

tipologia d'uso del territorio

usi residenziali permanenti usi residenziali temporanei
 usi non residenziali

stato di consistenza

descrizione della struttura verde di filtro tra la strada e la ferrovia;
presenza di bacheche informative

**descrizione delle strutture
di supporto o di pertinenza**

stato di conservazione

valutazione delle condizioni fisiche della struttura buona discreta insufficiente

valutazione delle condizioni fisiche delle strutture accessorie buona discreta insufficiente

valutazione del servizio in base al soddisfacimento della domanda buona discreta insufficiente

caratteristiche dimensionali

sup. di sedime del servizio mq 133,20

sup. lorda del servizio

sup. area di pertinenza

sup. parcheggio di pertin.

sup. totale del servizio mq 133,20

dati specifici dell'edificio (solo per edifici scolastici)

numero di aule
presenza servizi igienici
servizi igienici disabili
servizio mensa
palestra dimensioni
superficie aule e laboratori
numero di alunni

conformità

pratica prevenzione incendi
impianti elettrici
impianti in genere
superamento barriere arch.
autorizzazione sanitaria
certificato di agibilità

fruibilità

buona discreta idonea disabile

grado integrazione con il contesto

buono discreto insufficiente

compatibilità con le funzioni al contorno

buono discreto insufficiente

accessibilità

buona discreta insufficiente

bacino d'utenza

comunale comprensoriale nazionale

calcolo del valore dello standard

valutazione complessiva del dato qualitativo buona discreta insufficiente

valore finale del servizio nel dimensionamento dello standard

mq 133,20

foto



note

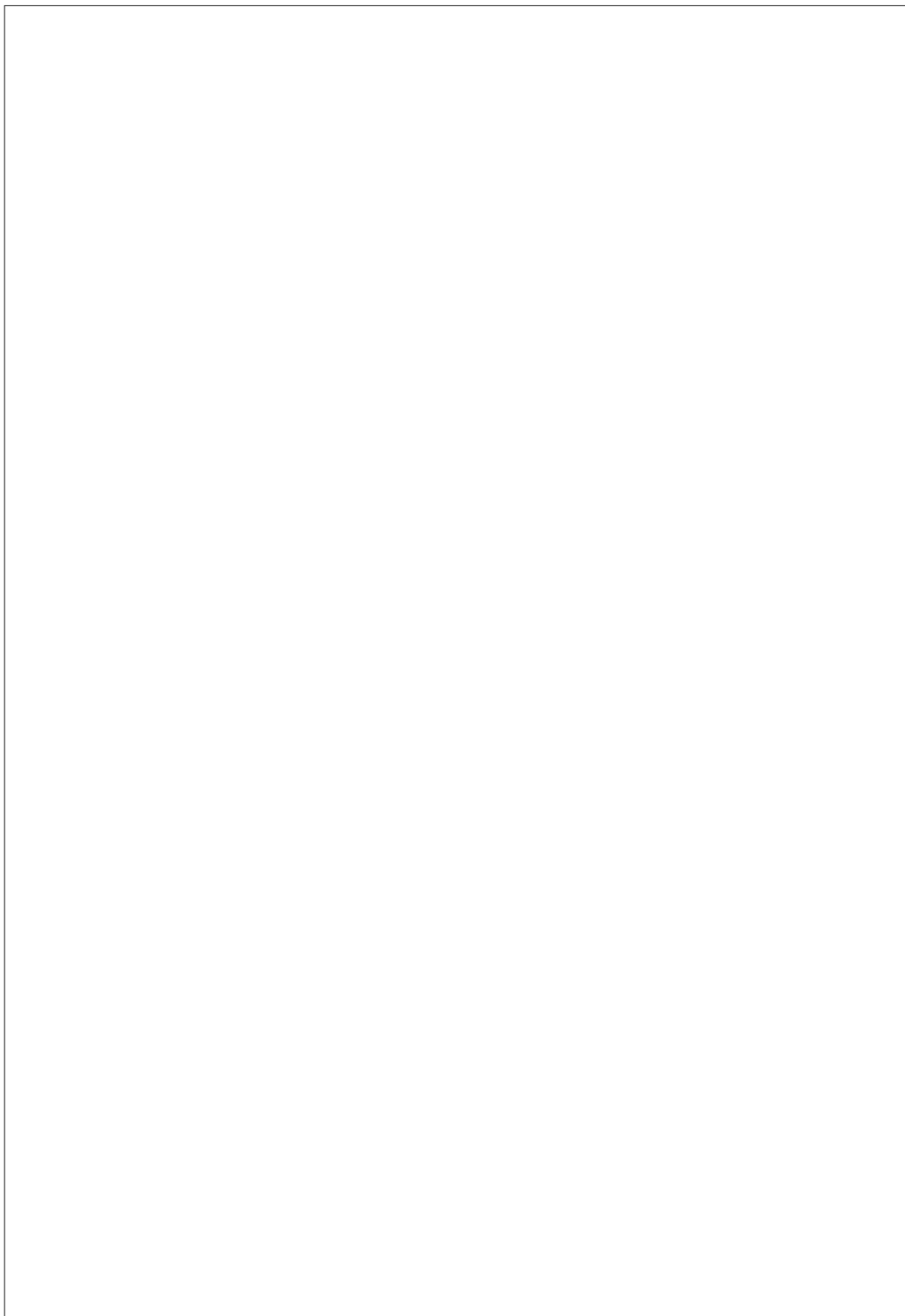

verde pubblico e attrezzato

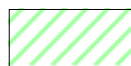

servizio parco giochi

località V.le donatori di sangue

- pubblico privato altro

ambito del servizio

- ambito comunale ambito sovracomunale

tipologia d'uso del territorio

- usi residenziali permanenti usi residenziali temporanei
 usi non residenziali

stato di consistenza

descrizione della struttura area verde attrezzata per il gioco dei bambini e il tempo libero

descrizione delle strutture di supporto o di pertinenza

stato di conservazione

- valutazione delle condizioni fisiche della struttura buona discreta insufficiente
- valutazione delle condizioni fisiche delle strutture accessorie buona discreta insufficiente
- valutazione del servizio in base al soddisfacimento della domanda buona discreta insufficiente

caratteristiche dimensionali

- sup. di sedime del servizio mq 1.949,65
- sup. lorda del servizio
- sup. area di pertinenza
- sup. parcheggio di pertin.
- sup. totale del servizio mq 1.949,65

dati specifici dell'edificio (solo per edifici scolastici)

numero di aule
presenza servizi igienici
servizi igienici disabili
servizio mensa
palestra dimensioni
superficie aule e laboratori
numero di alunni

conformità

pratica prevenzione incendi
impianti elettrici
impianti in genere
superamento barriere arch.
autorizzazione sanitaria
certificato di agibilità

fruibilità

buona discreta idonea disabile

grado integrazione con il contesto

buono discreto insufficiente

compatibilità con le funzioni al contorno

buono discreto insufficiente

accessibilità

buona discreta insufficiente

bacino d'utenza

comunale comprensoriale nazionale

calcolo del valore dello standard

valutazione complessiva del dato qualitativo buona discreta insufficiente

valore finale del servizio nel dimensionamento dello standard

mq 1.949,65

foto



note

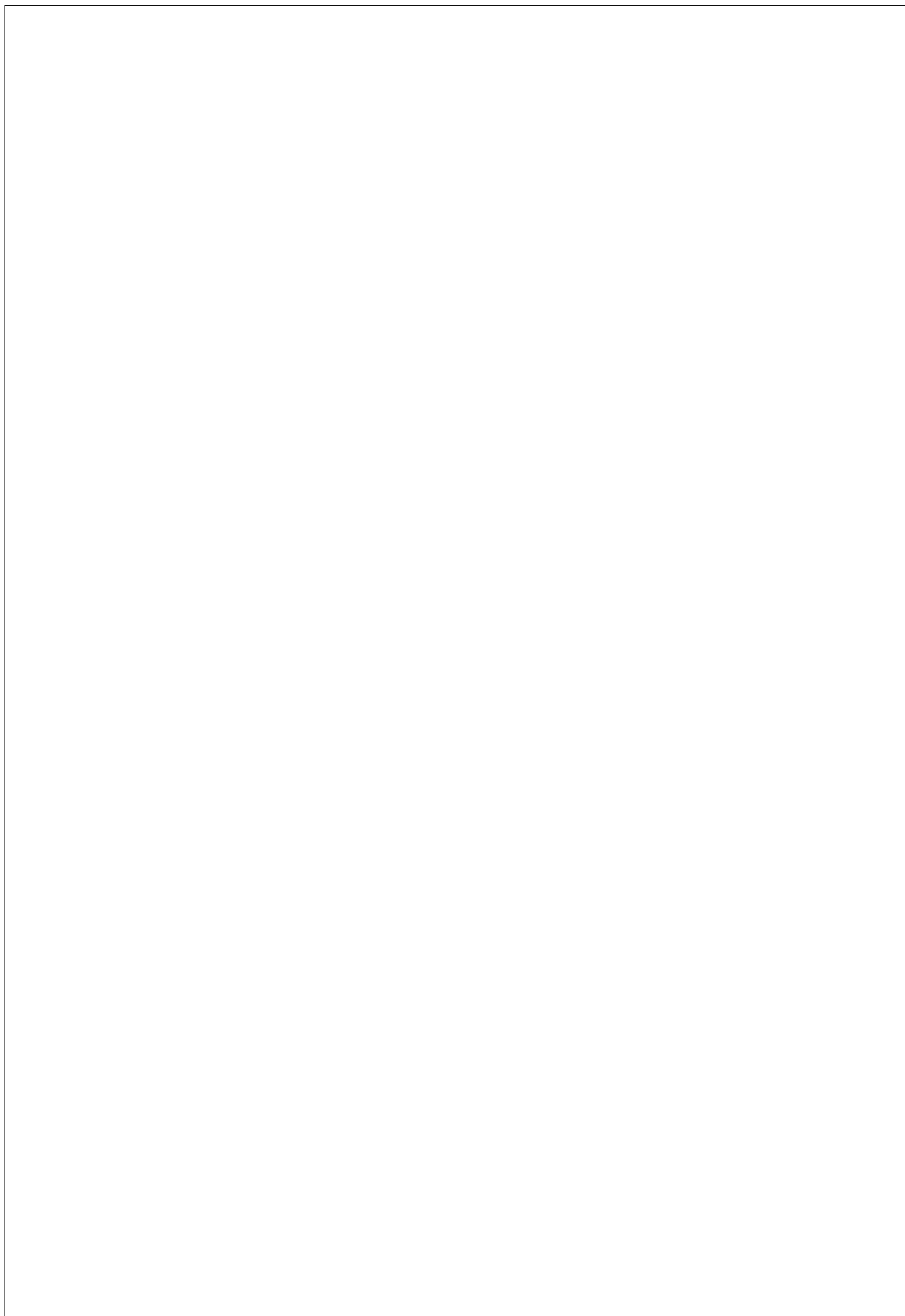

verde pubblico e attrezzato

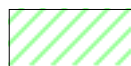

servizio area verde

località via donatori di sangue

- pubblico privato altro

ambito del servizio

- ambito comunale ambito sovracomunale

tipologia d'uso del territorio

- usi residenziali permanenti usi residenziali temporanei
 usi non residenziali

stato di consistenza

descrizione della struttura area verde a prato e orti

descrizione delle strutture di supporto o di pertinenza

stato di conservazione

- | | | | |
|---|---|-----------------------------------|--|
| valutazione delle condizioni fisiche della struttura | <input checked="" type="checkbox"/> buona | <input type="checkbox"/> discreta | <input type="checkbox"/> insufficiente |
| valutazione delle condizioni fisiche delle strutture accessorie | <input type="checkbox"/> buona | <input type="checkbox"/> discreta | <input type="checkbox"/> insufficiente |
| valutazione del servizio in base al soddisfacimento della domanda | <input type="checkbox"/> buona | <input type="checkbox"/> discreta | <input type="checkbox"/> insufficiente |

caratteristiche dimensionali

- sup. di sedime del servizio mq 1237,70
 sup. lorda del servizio
 sup. area di pertinenza
 sup. parcheggio di pertinenza
 sup. totale del servizio mq 1237,70

dati specifici dell'edificio (solo per edifici scolastici)

numero di aule
presenza servizi igienici
servizi igienici disabili
servizio mensa
palestra dimensioni
superficie aule e laboratori
numero di alunni

conformità

pratica prevenzione incendi
impianti elettrici
impianti in genere
superamento barriere arch.
autorizzazione sanitaria
certificato di agibilità

fruibilità

buona discreta idonea disabile

grado integrazione con il contesto

buono discreto insufficiente

compatibilità con le funzioni al contorno

buono discreto insufficiente

accessibilità

buona discreta insufficiente

bacino d'utenza

comunale comprensoriale nazionale

calcolo del valore dello standard

valutazione complessiva del dato qualitativo buona discreta insufficiente

valore finale del servizio nel dimensionamento dello standard

mq 1.237,70

foto



note

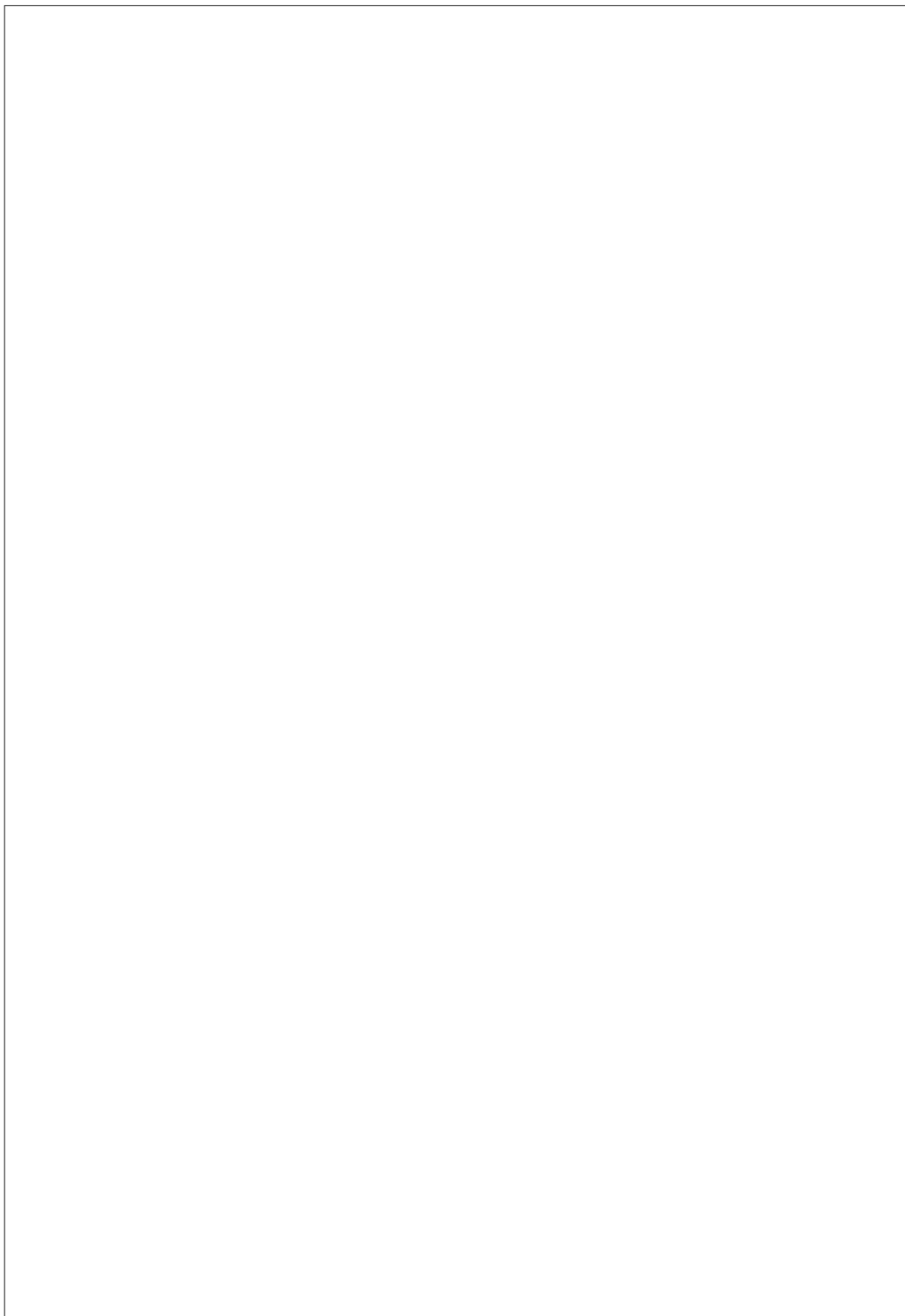

verde pubblico e attrezzato

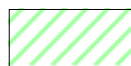

servizio verde

località via alpini

pubblico privato altro

ambito del servizio

ambito comunale ambito sovracomunale

tipologia d'uso del territorio

usi residenziali permanenti usi residenziali temporanei
 usi non residenziali

stato di consistenza

descrizione della struttura verde di filtro tra la residenza e la strada;
 presenza di cabina elettrica

descrizione delle strutture
 di supporto o di pertinenza

stato di conservazione

valutazione delle condizioni fisiche della struttura buona discreta insufficiente
 valutazione delle condizioni fisiche delle strutture accessorie buona discreta insufficiente
 valutazione del servizio in base al soddisfacimento della domanda buona discreta insufficiente

caratteristiche dimensionali

sup. di sedime del servizio mq 2.784,30
 sup. lorda del servizio
 sup. area di pertinenza
 sup. parcheggio di pertinenza
 sup. totale del servizio mq 2.784,30

dati specifici dell'edificio (solo per edifici scolastici)

numero di aule
presenza servizi igienici
servizi igienici disabili
servizio mensa
palestra dimensioni
superficie aule e laboratori
numero di alunni

conformità

pratica prevenzione incendi
impianti elettrici
impianti in genere
superamento barriere arch.
autorizzazione sanitaria
certificato di agibilità

fruibilità

buona discreta idonea disabile

grado integrazione con il contesto

buono discreto insufficiente

compatibilità con le funzioni al contorno

buono discreto insufficiente

accessibilità

buona discreta insufficiente

bacino d'utenza

comunale comprensoriale nazionale

calcolo del valore dello standard

valutazione complessiva del dato qualitativo buona discreta insufficiente

valore finale del servizio nel dimensionamento dello standard

mq 2.784,30

foto



note

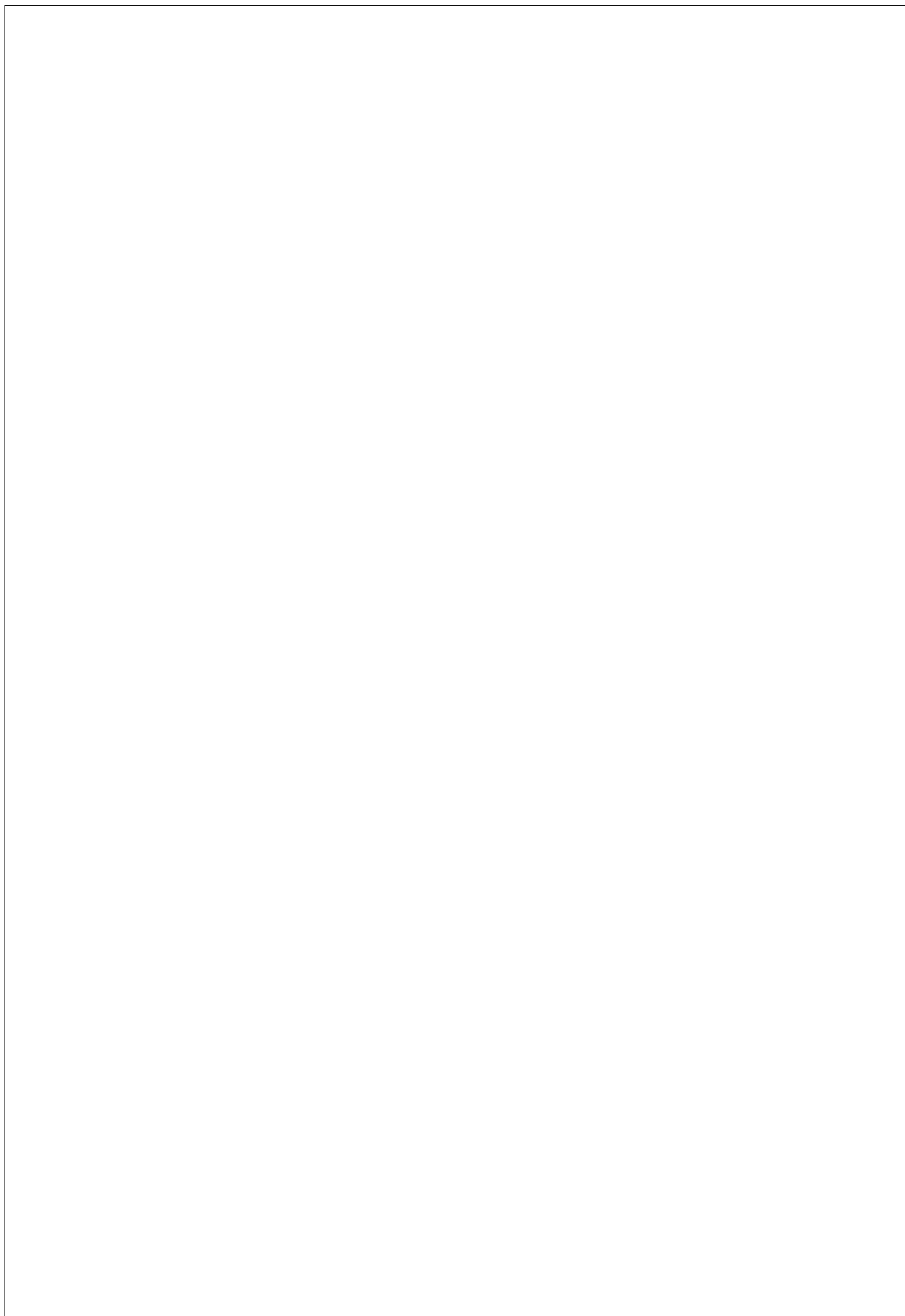

verde pubblico e attrezzato

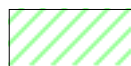

servizio

area attrezzata

località isola

- pubblico privato altro

ambito del servizio

- ambito comunale ambito sovracomunale

tipologia d'uso del territorio

- usi residenziali permanenti usi residenziali temporanei
 usi non residenziali

stato di consistenza

descrizione della struttura area verde attrezzata per lo svago nelle immediate vicinanze del fiume Oglio, dotata di panchine tavoli, fontane con acqua potabile e barbecue

descrizione delle strutture di supporto o di pertinenza

stato di conservazione

- valutazione delle condizioni fisiche della struttura buona discreta insufficiente
- valutazione delle condizioni fisiche delle strutture accessorie buona discreta insufficiente
- valutazione del servizio in base al soddisfacimento della domanda buona discreta insufficiente

caratteristiche dimensionali

- sup. di sedime del servizio mq 847,85
- sup. lorda del servizio
- sup. area di pertinenza
- sup. parcheggio di pertin.
- sup. totale del servizio mq 847,85

dati specifici dell'edificio (solo per edifici scolastici)

numero di aule
presenza servizi igienici
servizi igienici disabili
servizio mensa
palestra dimensioni
superficie aule e laboratori
numero di alunni

conformità

pratica prevenzione incendi
impianti elettrici
impianti in genere
superamento barriere arch.
autorizzazione sanitaria
certificato di agibilità

fruibilità

buona discreta idonea disabile

grado integrazione con il contesto

buono discreto insufficiente

compatibilità con le funzioni al contorno

buono discreto insufficiente

accessibilità

buona discreta insufficiente

bacino d'utenza

comunale comprensoriale nazionale

calcolo del valore dello standard

valutazione complessiva del dato qualitativo buona discreta insufficiente

valore finale del servizio nel dimensionamento dello standard

mq 847,85

foto



note

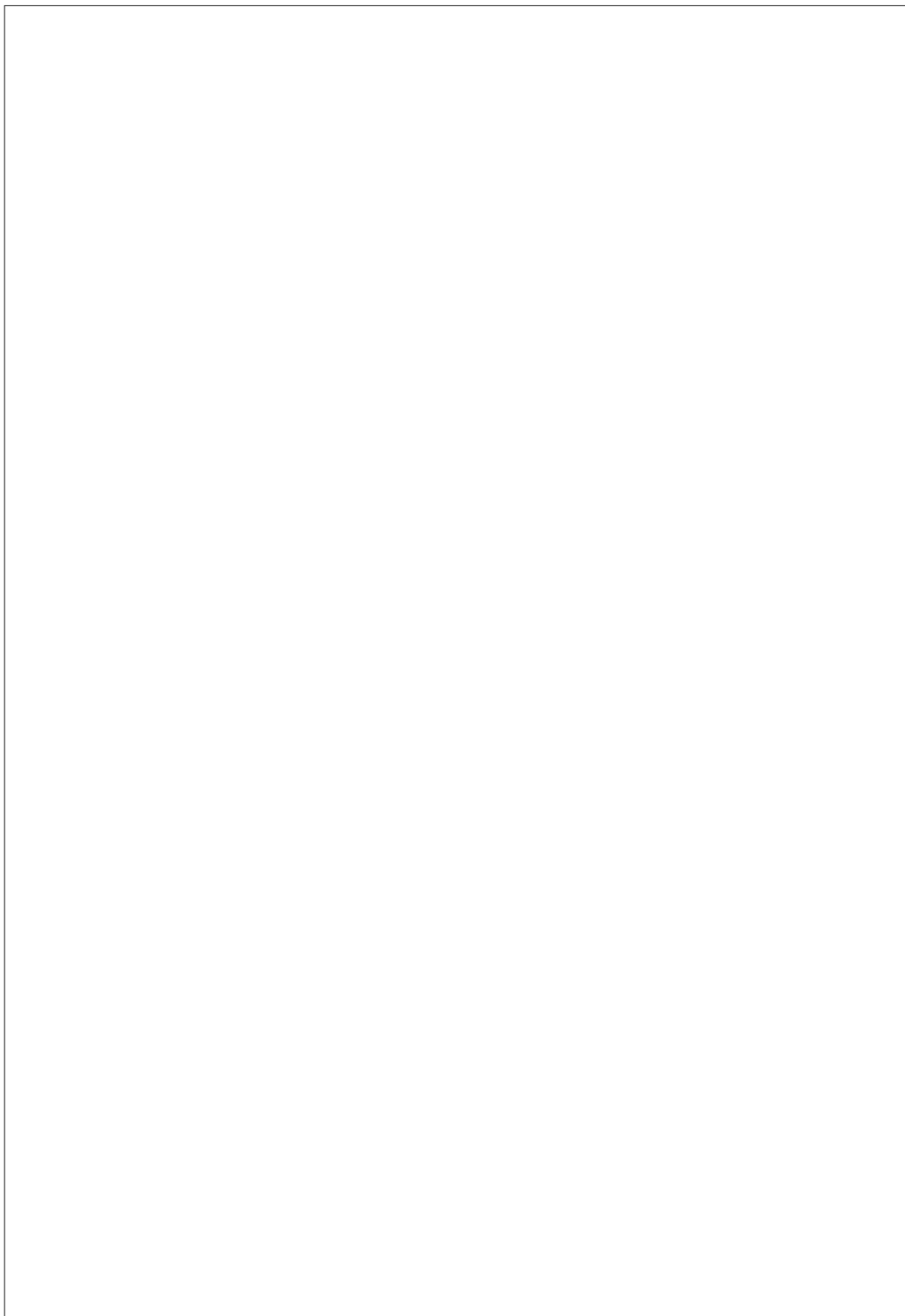

verde pubblico e attrezzato

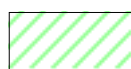

servizio

area pic-nic

località pedena

- pubblico privato altro

ambito del servizio

- ambito comunale ambito sovracomunale

tipologia d'uso del territorio

- usi residenziali permanenti usi residenziali temporanei
 usi non residenziali

stato di consistenza

descrizione della struttura ampia area pianeggiante attrezzata per lo svago, presenza di tavoli, grill e bacheca informativa

descrizione delle strutture di supporto o di pertinenza

stato di conservazione

- valutazione delle condizioni fisiche della struttura buona discreta insufficiente
- valutazione delle condizioni fisiche delle strutture accessorie buona discreta insufficiente
- valutazione del servizio in base al soddisfacimento della domanda buona discreta insufficiente

caratteristiche dimensionali

- sup. di sedime del servizio mq 5.845,65
- sup. lorda del servizio
- sup. area di pertinenza
- sup. parcheggio di pertin.
- sup. totale del servizio mq 5.845,65

dati specifici dell'edificio (solo per edifici scolastici)

numero di aule
presenza servizi igienici
servizi igienici disabili
servizio mensa
palestra dimensioni
superficie aule e laboratori
numero di alunni

conformità

pratica prevenzione incendi
impianti elettrici
impianti in genere
superamento barriere arch.
autorizzazione sanitaria
certificato di agibilità

fruibilità

buona discreta idonea disabile

grado integrazione con il contesto

buono discreto insufficiente

compatibilità con le funzioni al contorno

buono discreto insufficiente

accessibilità

buona discreta insufficiente

bacino d'utenza

comunale comprensoriale nazionale

calcolo del valore dello standard

valutazione complessiva del dato qualitativo buona discreta insufficiente

valore finale del servizio nel dimensionamento dello standard

mq 5.845,65

foto



note

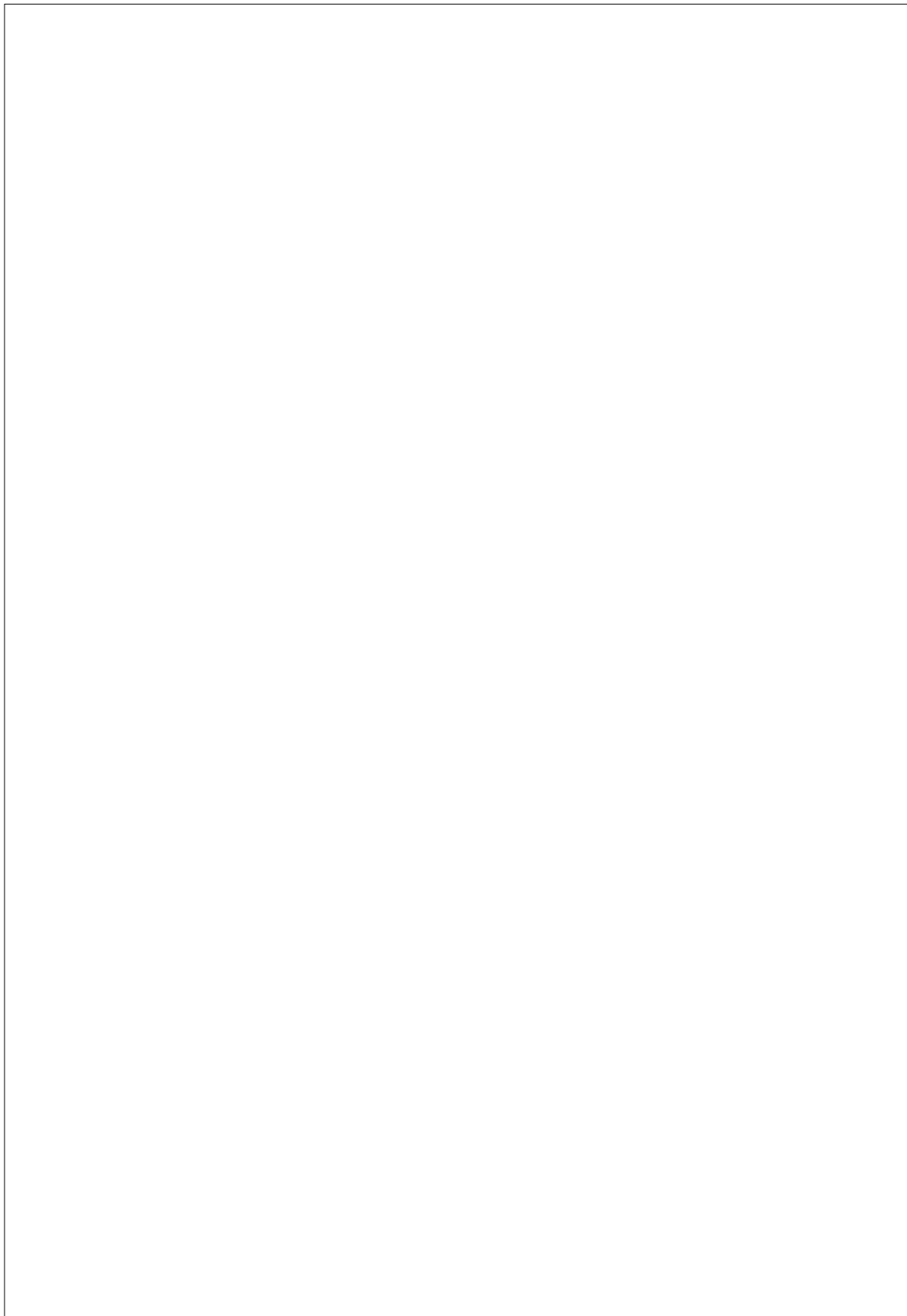

attrezzature per l'istruzione
malegno

attrezzature per l'istruzione



servizio scuola elementare "giuseppe bonafini" **località** via cava 7

pubblico privato altro

ambito del servizio

ambito comunale ambito sovracomunale

tipologia d'uso del territorio

usi residenziali permanenti usi residenziali temporanei
 usi non residenziali

stato di consistenza

descrizione della struttura struttura realizzata nel 1959, negli anni 80/90 sono state eseguite opere di ristrutturazione; edificio disposto su due piani fuori terra con caldaia, ripostiglio e biblioteca seminterrati; stato attuale di manutenzione buono

descrizione delle strutture di supporto o di pertinenza parcheggio pubblici vedi scheda "parcheggi pubblici"

stato di conservazione

valutazione delle condizioni fisiche della struttura buona discreta insufficiente

valutazione delle condizioni fisiche delle strutture accessorie buona discreta insufficiente

valutazione del servizio in base al soddisfacimento della domanda buona discreta insufficiente

caratteristiche dimensionali

sup. di sedime del servizio mq 422,30

sup. lorda del servizio mq 1.035,80

sup. area di pertinenza mq 1.197,00

sup. parcheggio di pertinenza

sup. totale del servizio mq 2.232,80

dati specifici dell'edificio (solo per edifici scolastici)

numero di aule	10
presenza servizi igienici	SI
servizi igienici disabili	SI
servizio mensa	NO
palestra dimensioni	Palestra comunale nelle vicinanze
superficie aule e laboratori	35/40 mq circa
numero di alunni	80 circa

conformità

pratica prevenzione incendi	SI
impianti elettrici	SI
impianti in genere	SI
superamento barriere arch.	SI
autorizzazione sanitaria	SI
certificato di agibilità	SI

fruibilità

buona discreta idonea disabile

grado integrazione con il contesto

buono discreto insufficiente

compatibilità con le funzioni al contorno

buono discreto insufficiente

accessibilità

buona discreta insufficiente

bacino d'utenza

comunale comprensoriale nazionale

calcolo del valore dello standard

valutazione complessiva del dato qualitativo buona discreta insufficiente

valore finale del servizio nel dimensionamento dello standard

mq 1.619,00

foto



note

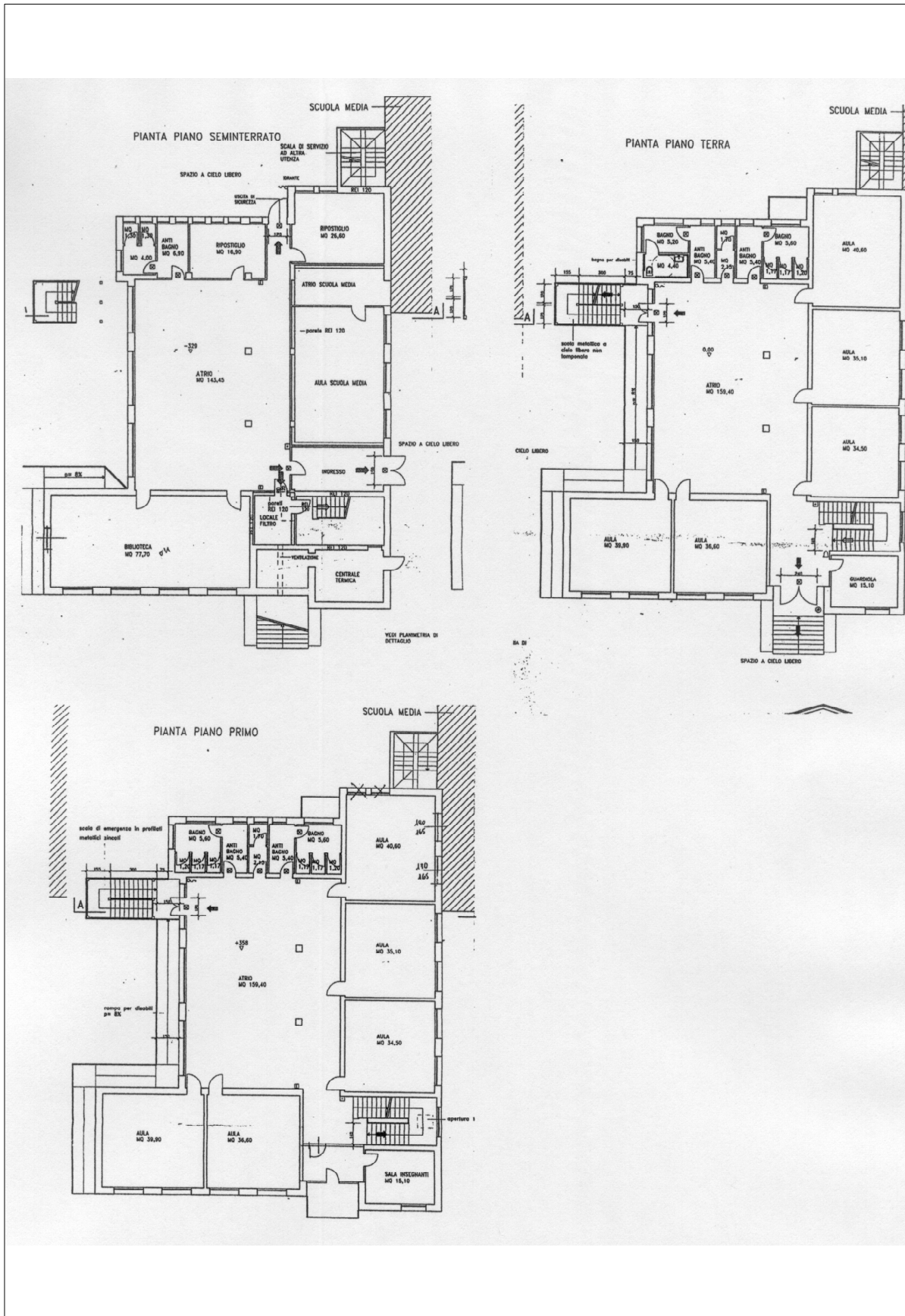

attrezzature per l'istruzione



servizio scuola media - sez. staccata di cividate **località** via cava 7

pubblico privato altro

ambito del servizio

ambito comunale ambito sovracomunale

tipologia d'uso del territorio

usi residenziali permanenti usi residenziali temporanei
 usi non residenziali

stato di consistenza

descrizione della struttura fabbricato costruito nel 1989/1990, contiguo alla scuola elementare è composto da piano interrato, seminterrato e primo; si trova in ottimo stato di manutenzione

descrizione delle strutture di supporto o di pertinenza parcheggio pubblici vedi scheda "parcheggi"

stato di conservazione

valutazione delle condizioni fisiche della struttura buona discreta insufficiente

valutazione delle condizioni fisiche delle strutture accessorie buona discreta insufficiente

valutazione del servizio in base al soddisfacimento della domanda buona discreta insufficiente

caratteristiche dimensionali

sup. di sedime del servizio mq 465,00
sup. lorda del servizio mq 930,00
sup. area di pertinenza mq 1.152,85
sup. parcheggio di pertinenza
sup. totale del servizio mq 2.082,85

dati specifici dell'edificio (solo per edifici scolastici)

numero di aule	9
presenza servizi igienici	SI
servizi igienici disabili	SI
servizio mensa	NO
palestra dimensioni	palestra comunale nelle vicinanze
superficie aule e laboratori	40/50 mq circa
numero di alunni	70 circa

conformità

pratica prevenzione incendi	SI
impianti elettrici	SI
impianti in genere	SI
superamento barriere arch.	SI
autorizzazione sanitaria	SI
certificato di agibilità	SI

fruibilità

buona discreta idonea disabile

grado integrazione con il contesto

buono discreto insufficiente

compatibilità con le funzioni al contorno

buono discreto insufficiente

accessibilità

buona discreta insufficiente

bacino d'utenza

comunale comprensoriale nazionale

calcolo del valore dello standard

valutazione complessiva del dato qualitativo buona discreta insufficiente

valore finale del servizio nel dimensionamento dello standard

mq 1.617,85

foto



note

attrezzature per l'istruzione



servizio scuola materna
micro asilo

località via m. vertua

pubblico privato altro

ambito del servizio

ambito comunale ambito sovracomunale

tipologia d'uso del territorio

usi residenziali permanenti usi residenziali temporanei
 usi non residenziali

stato di consistenza

descrizione della struttura l'edificio è disposto su 3 livelli, piano terra: attività motorie, lavanderia e s. igienici, piano rialzato: cucina, sala giochi, sala riunioni e s. igienici, piano primo: aule e s. igienici; il nuovo servizio di micro asilo si trova nell'edificio adiacente

descrizione delle strutture di supporto o di pertinenza parco giochi e area verde all'ingresso su via S. Andrea

stato di conservazione

valutazione delle condizioni fisiche della struttura buona discreta insufficiente

valutazione delle condizioni fisiche delle strutture accessorie buona discreta insufficiente

valutazione del servizio in base al soddisfacimento della domanda buona discreta insufficiente

caratteristiche dimensionali

sup. di sedime del servizio mq 407,70
sup. lorda del servizio mq 974,05
sup. area di pertinenza mq 2.635,15
sup. parcheggio di pertinenza
sup. totale del servizio mq 3.609,20

dati specifici dell'edificio (solo per edifici scolastici)

numero di aule	3
presenza servizi igienici	SI
servizi igienici disabili	SI
servizio mensa	SI
palestra dimensioni	
superficie aule e laboratori	36/50 mq
numero di alunni	attualmente 41

conformità

pratica prevenzione incendi	SI
impianti elettrici	SI
impianti in genere	SI
superamento barriere arch.	SI
autorizzazione sanitaria	
certificato di agibilità	

fruibilità

buona discreta idonea disabile

grado integrazione con il contesto

buono discreto insufficiente

compatibilità con le funzioni al contorno

buono discreto insufficiente

accessibilità

buona discreta insufficiente

bacino d'utenza

comunale comprensoriale nazionale

calcolo del valore dello standard

valutazione complessiva del dato qualitativo buona discreta insufficiente

valore finale del servizio nel dimensionamento dello standard

mq 3.481,20

foto



note

edifici di culto e attrezzature per servizi religiosi
malegno

attrezzature per servizi religiosi

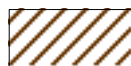

servizio chiesa di santa maria **località** via cavour

pubblico privato altro

ambito del servizio

ambito comunale ambito sovracomunale

tipologia d'uso del territorio

usi residenziali permanenti usi residenziali temporanei
 usi non residenziali

stato di consistenza

descrizione della struttura le origini della chiesa sono da far risalire all'epoca tardo romanica (XIII secolo), l'intera struttura è stata però rivista verso la metà del '400 e, successivamente, durante l'epoca barocca nel XVII secolo

descrizione delle strutture di supporto o di pertinenza cortile

stato di conservazione

valutazione delle condizioni fisiche della struttura buona discreta insufficiente

valutazione delle condizioni fisiche delle strutture accessorie buona discreta insufficiente

valutazione del servizio in base al soddisfacimento della domanda buona discreta insufficiente

caratteristiche dimensionali

sup. di sedime del servizio mq 185,55

sup. lorda del servizio mq 185,55

sup. area di pertinenza mq 40,20

sup. parcheggio di pertinenza

sup. totale del servizio mq 225,75

dati specifici dell'edificio (solo per edifici scolastici)

numero di aule

presenza servizi igienici

servizi igienici disabili

servizio mensa

palestra dimensioni

superficie aule e laboratori

numero di alunni

conformità

pratica prevenzione incendi

impianti elettrici

impianti in genere

superamento barriere arch.

autorizzazione sanitaria

certificato di agibilità

fruibilità

buona

discreta

idonea disabile

grado integrazione con il contesto

buono

discreto

insufficiente

compatibilità con le funzioni al contorno

buono

discreto

insufficiente

accessibilità

buona

discreta

insufficiente

bacino d'utenza

comunale

comprensoriale

nazionale

calcolo del valore dello standard

valutazione complessiva del dato qualitativo

buona

discreta

insufficiente

valore finale del servizio nel dimensionamento dello standard

mq 225,75

foto



note

-edificio Vincolato ai sensi del D.Lgs. n.42/2004
-edificio Tutelato ai sensi dell'Allegato II N.T.A. del P.T.C.P.

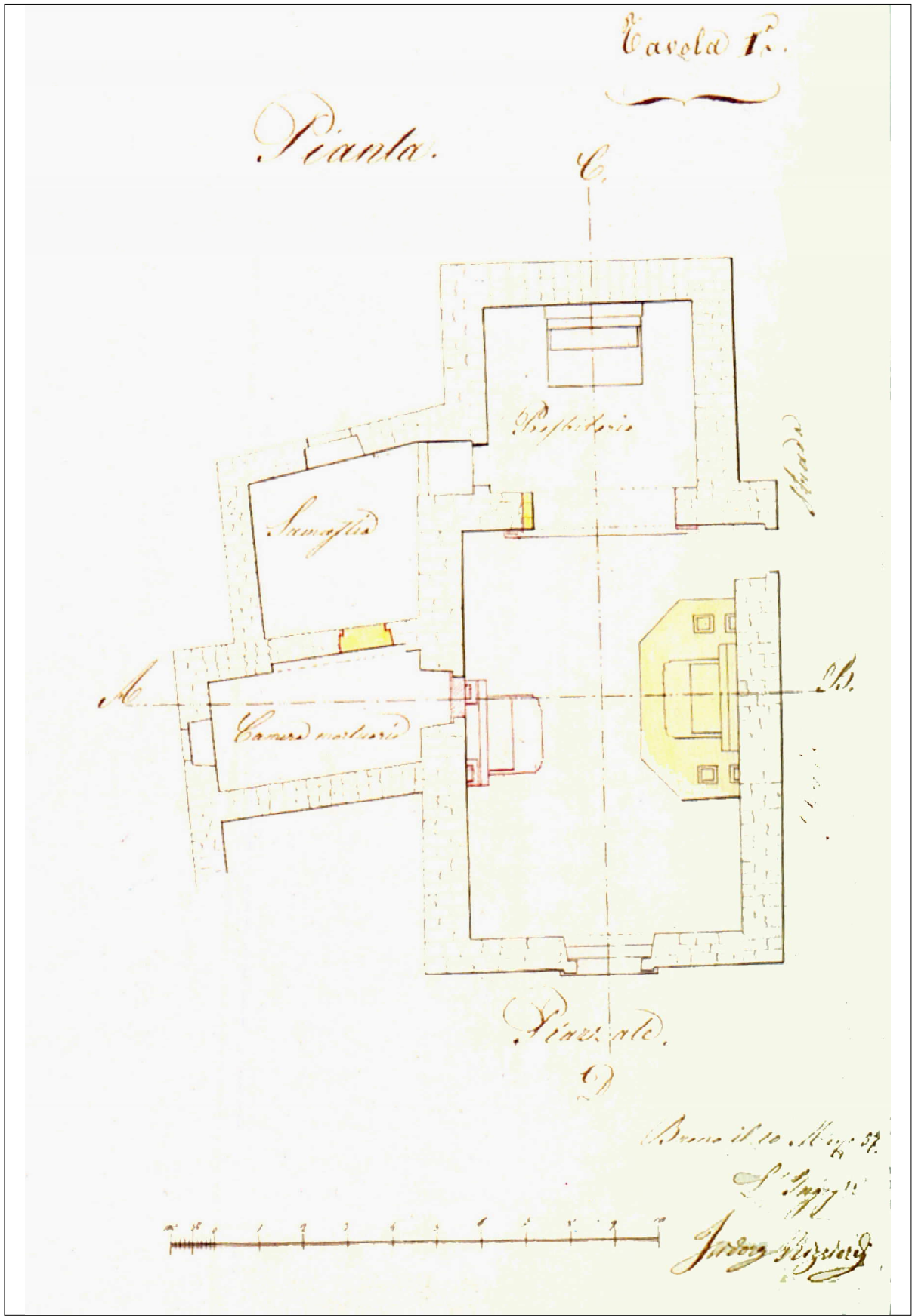

attrezzature per servizi religiosi

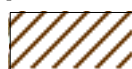

servizio oratorio **località** via cava 15
padre zaccaria casari
 pubblico privato altro

ambito del servizio

ambito comunale ambito sovracomunale

tipologia d'uso del territorio

usi residenziali permanenti usi residenziali temporanei
 usi non residenziali

stato di consistenza

descrizione della struttura edificio adibito ad Oratorio, si dispone su tre piani, si trova nelle immediate vicinanze delle scuole e della palestra

descrizione delle strutture di supporto o di pertinenza campo sportivo: vedi scheda "sport e tempo libero"

stato di conservazione

valutazione delle condizioni fisiche della struttura buona discreta insufficiente
valutazione delle condizioni fisiche delle strutture accessorie buona discreta insufficiente
valutazione del servizio in base al soddisfacimento della domanda buona discreta insufficiente

caratteristiche dimensionali

sup. di sedime del servizio mq 520,00
sup. lorda del servizio mq 1.560,00
sup. area di pertinenza
sup. parcheggio di pertinenza
sup. totale del servizio mq 1.560,00

dati specifici dell'edificio (solo per edifici scolastici)

numero di aule

presenza servizi igienici

servizi igienici disabili

servizio mensa

palestra dimensioni

superficie aule e laboratori

numero di alunni

conformità

pratica prevenzione incendi

impianti elettrici

impianti in genere

superamento barriere arch.

autorizzazione sanitaria

certificato di agibilità

fruibilità

buona

discreta

idonea disabile

grado integrazione con il contesto

buono

discreto

insufficiente

compatibilità con le funzioni al contorno

buono

discreto

insufficiente

accessibilità

buona

discreta

insufficiente

bacino d'utenza

comunale

comprensoriale

nazionale

calcolo del valore dello standard

valutazione complessiva del dato qualitativo

buona

discreta

insufficiente

valore finale del servizio nel dimensionamento dello standard

mq 520,00

foto



note

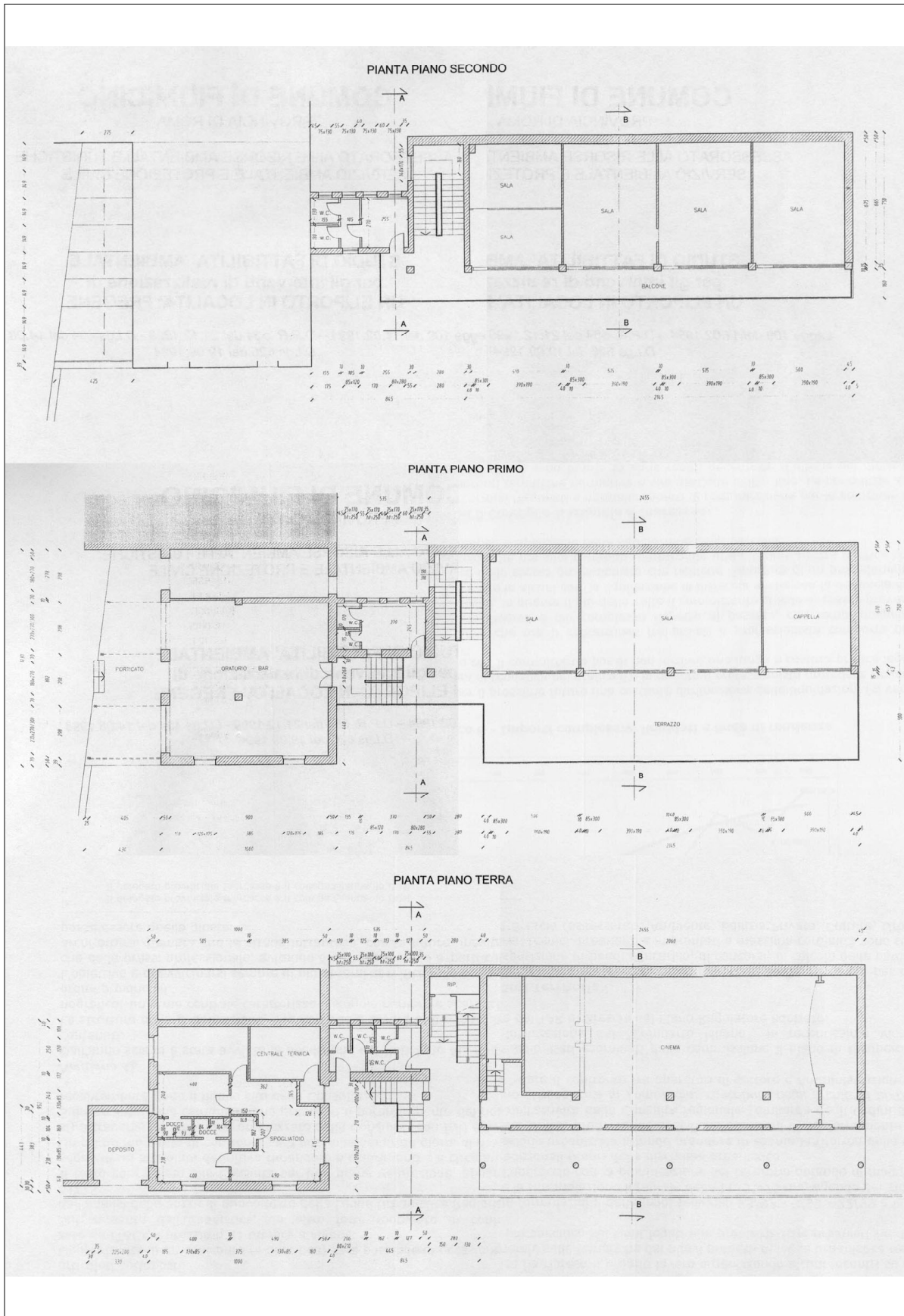

attrezzature per servizi religiosi



servizio chiesa vecchia di s.andrea **località** via s.andrea

pubblico privato altro

ambito del servizio

ambito comunale ambito sovracomunale

tipologia d'uso del territorio

usi residenziali permanenti usi residenziali temporanei
 usi non residenziali

stato di consistenza

descrizione della struttura edificio romanico del XII secolo a cui venne rifatta la navata nel secolo XV e profondamente restaurata nel secolo XVII; presenta una facciata a capanna con portale in pietra di Sarnico sormontato da lunetta.

descrizione delle strutture di supporto o di pertinenza sagrato in acciottolato e lastricato in granito

stato di conservazione

valutazione delle condizioni fisiche della struttura buona discreta insufficiente

valutazione delle condizioni fisiche delle strutture accessorie buona discreta insufficiente

valutazione del servizio in base al soddisfacimento della domanda buona discreta insufficiente

caratteristiche dimensionali

sup. di sedime del servizio mq 327,00

sup. lorda del servizio

sup. area di pertinenza mq 274,00

sup. parcheggio di pertin.

sup. totale del servizio mq 601,00

dati specifici dell'edificio (solo per edifici scolastici)

numero di aule

presenza servizi igienici

servizi igienici disabili

servizio mensa

palestra dimensioni

superficie aule e laboratori

numero di alunni

conformità

pratica prevenzione incendi

impianti elettrici

impianti in genere

superamento barriere arch.

autorizzazione sanitaria

certificato di agibilità

fruibilità

buona

discreta

idonea disabile

grado integrazione con il contesto

buono

discreto

insufficiente

compatibilità con le funzioni al contorno

buono

discreto

insufficiente

accessibilità

buona

discreta

insufficiente

bacino d'utenza

comunale

comprensoriale

nazionale

calcolo del valore dello standard

valutazione complessiva del dato qualitativo

buona

discreta

insufficiente

valore finale del servizio nel dimensionamento dello standard

mq 601,00

foto



note

- edificio Vincolato ai sensi del D.Lgs. n.42/2004
- edificio Tutelato ai sensi dell'Allegato II N.T.A. del P.T.C.P.

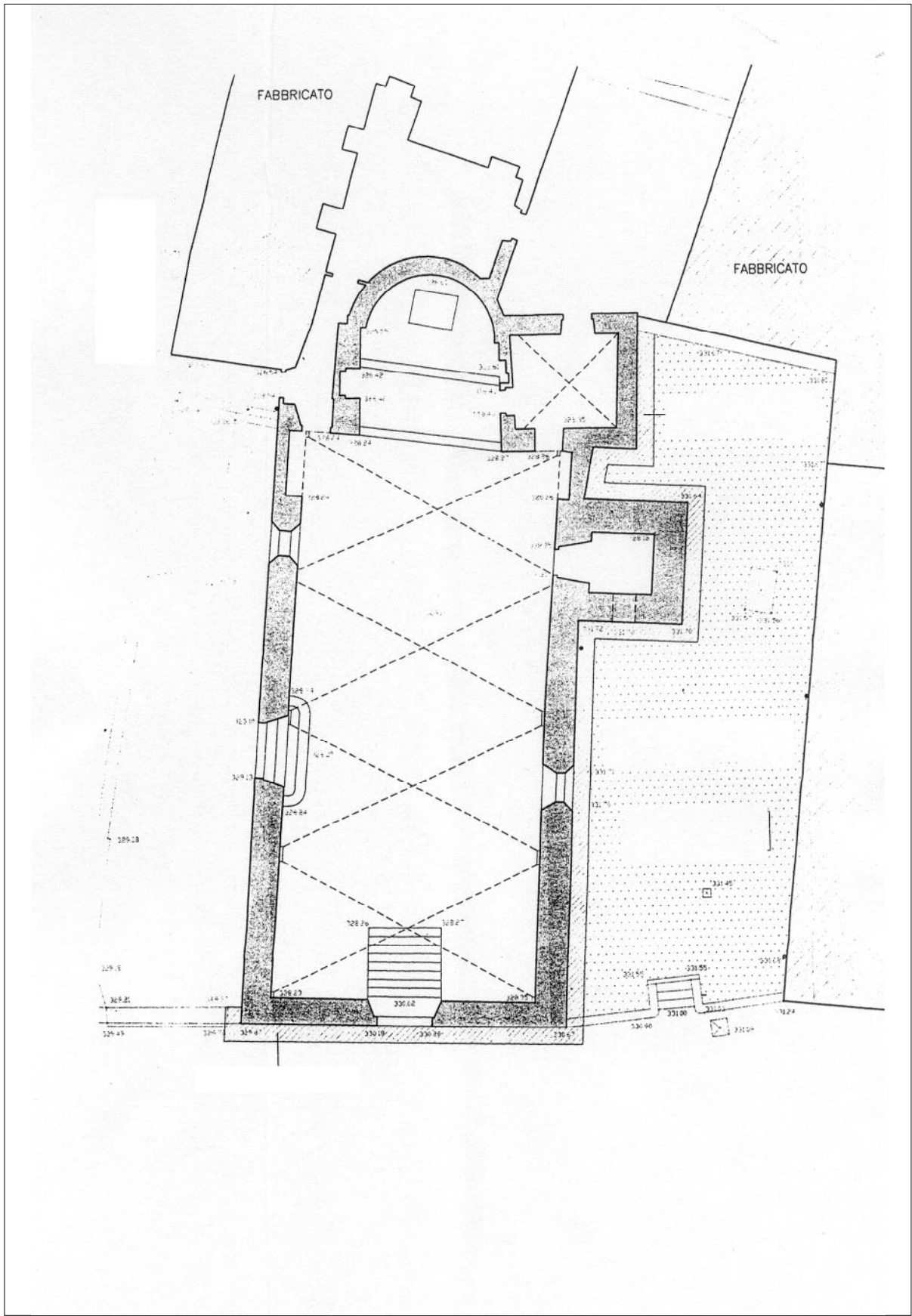

attrezzature per servizi religiosi

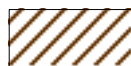

servizio chiesa nuova di s. andrea **località** via s.andrea

pubblico privato altro

ambito del servizio

ambito comunale ambito sovracomunale

tipologia d'uso del territorio

usi residenziali permanenti usi residenziali temporanei
 usi non residenziali

stato di consistenza

descrizione della struttura eretta in sostituzione della vecchia parrocchiale, è stata ultimata nel 1760; si erge ad un livello molto più alto rispetto a via s. andrea

descrizione delle strutture di supporto o di pertinenza sagrato e scalinata da via s. andrea in acciottolato e cubetti di pietra di luserna

stato di conservazione

valutazione delle condizioni fisiche della struttura buona discreta insufficiente

valutazione delle condizioni fisiche delle strutture accessorie buona discreta insufficiente

valutazione del servizio in base al soddisfacimento della domanda buona discreta insufficiente

caratteristiche dimensionali

sup. di sedime del servizio mq 746,00

sup. lorda del servizio

sup. area di pertinenza mq 836,60

sup. parcheggio di pertin.

sup. totale del servizio mq 1.582,60

dati specifici dell'edificio (solo per edifici scolastici)

numero di aule

presenza servizi igienici

servizi igienici disabili

servizio mensa

palestra dimensioni

superficie aule e laboratori

numero di alunni

conformità

pratica prevenzione incendi

impianti elettrici

impianti in genere

superamento barriere arch.

autorizzazione sanitaria

certificato di agibilità

fruibilità

buona

discreta

idonea disabile

grado integrazione con il contesto

buono

discreto

insufficiente

compatibilità con le funzioni al contorno

buono

discreto

insufficiente

accessibilità

buona

discreta

insufficiente

bacino d'utenza

comunale

comprensoriale

nazionale

calcolo del valore dello standard

valutazione complessiva del dato qualitativo

buona

discreta

insufficiente

valore finale del servizio nel dimensionamento dello standard

mq 1.582,60

foto



note

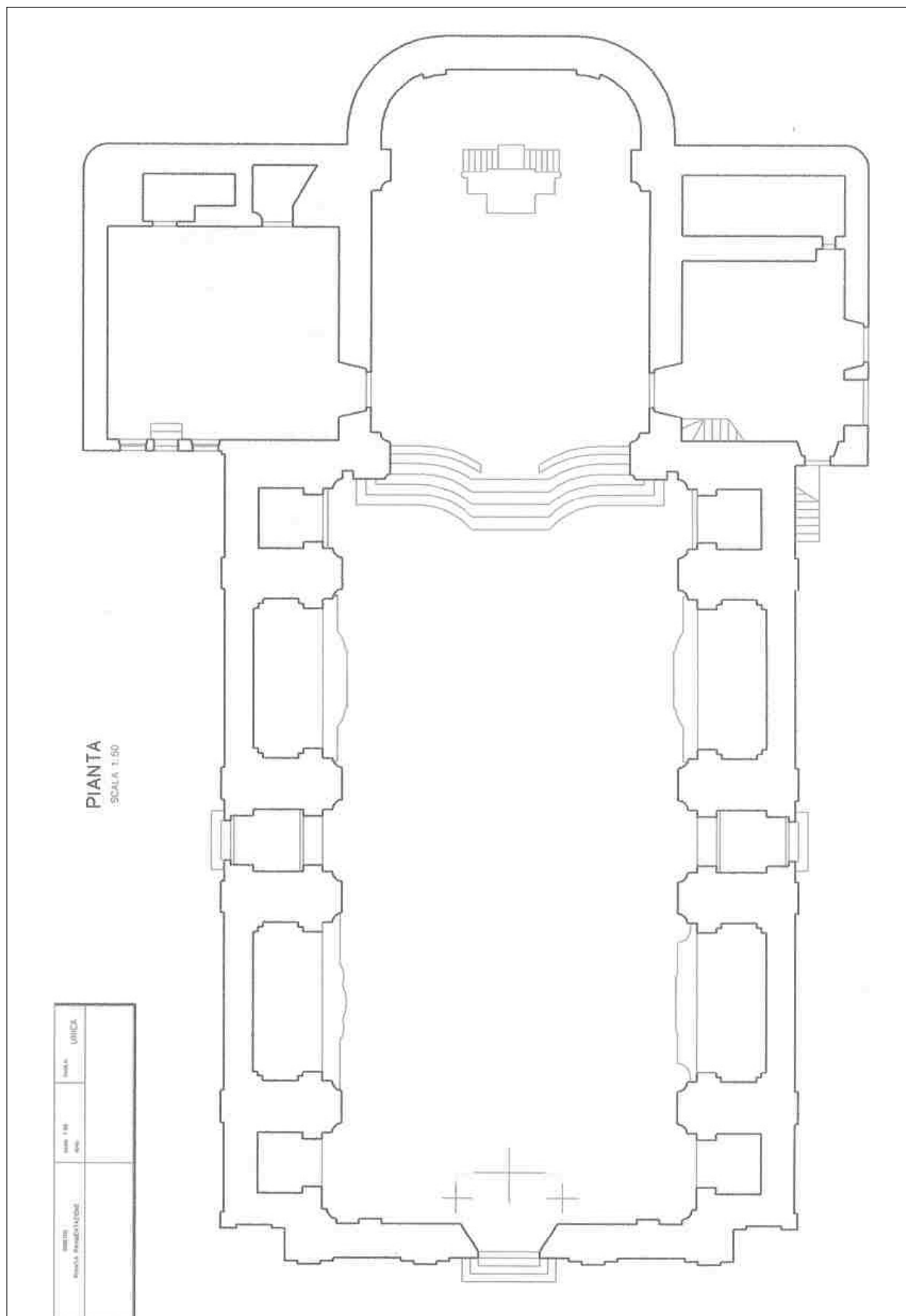

attrezzature tecnologiche, distributive
ed isola ecologica
malegno

attrezzature tecnologiche



servizio

piattaforma ecologica

località

isola

pubblico

privato

altro

ambito del servizio

ambito comunale

ambito sovracomunale

tipologia d'uso del territorio

usi residenziali permanenti

usi residenziali temporanei

usi non residenziali

stato di consistenza

descrizione della struttura area di stoccaggio rifiuti

descrizione delle strutture
di supporto o di pertinenza

stato di conservazione

valutazione delle condizioni fisiche della struttura buona discreta insufficiente

valutazione delle condizioni fisiche delle strutture accessorie buona discreta insufficiente

valutazione del servizio in base al soddisfacimento della domanda buona discreta insufficiente

caratteristiche dimensionali

sup. di sedime del servizio mq 131,35

sup. lorda del servizio

sup. area di pertinenza

sup. parcheggio di pertinenza

sup. totale del servizio mq 131,35

dati specifici dell'edificio (solo per edifici scolastici)

numero di aule
presenza servizi igienici
servizi igienici disabili
servizio mensa
palestra dimensioni
superficie aule e laboratori
numero di alunni

conformità

pratica prevenzione incendi
impianti elettrici
impianti in genere
superamento barriere arch.
autorizzazione sanitaria
certificato di agibilità

fruibilità

buona discreta idonea disabile

grado integrazione con il contesto

buono discreto insufficiente

compatibilità con le funzioni al contorno

buono discreto insufficiente

accessibilità

buona discreta insufficiente

bacino d'utenza

comunale comprensoriale nazionale

calcolo del valore dello standard

valutazione complessiva del dato qualitativo buona discreta insufficiente

valore finale del servizio nel dimensionamento dello standard

mq 131,35

foto



note

standard trasformato in parcheggio di progetto n.2

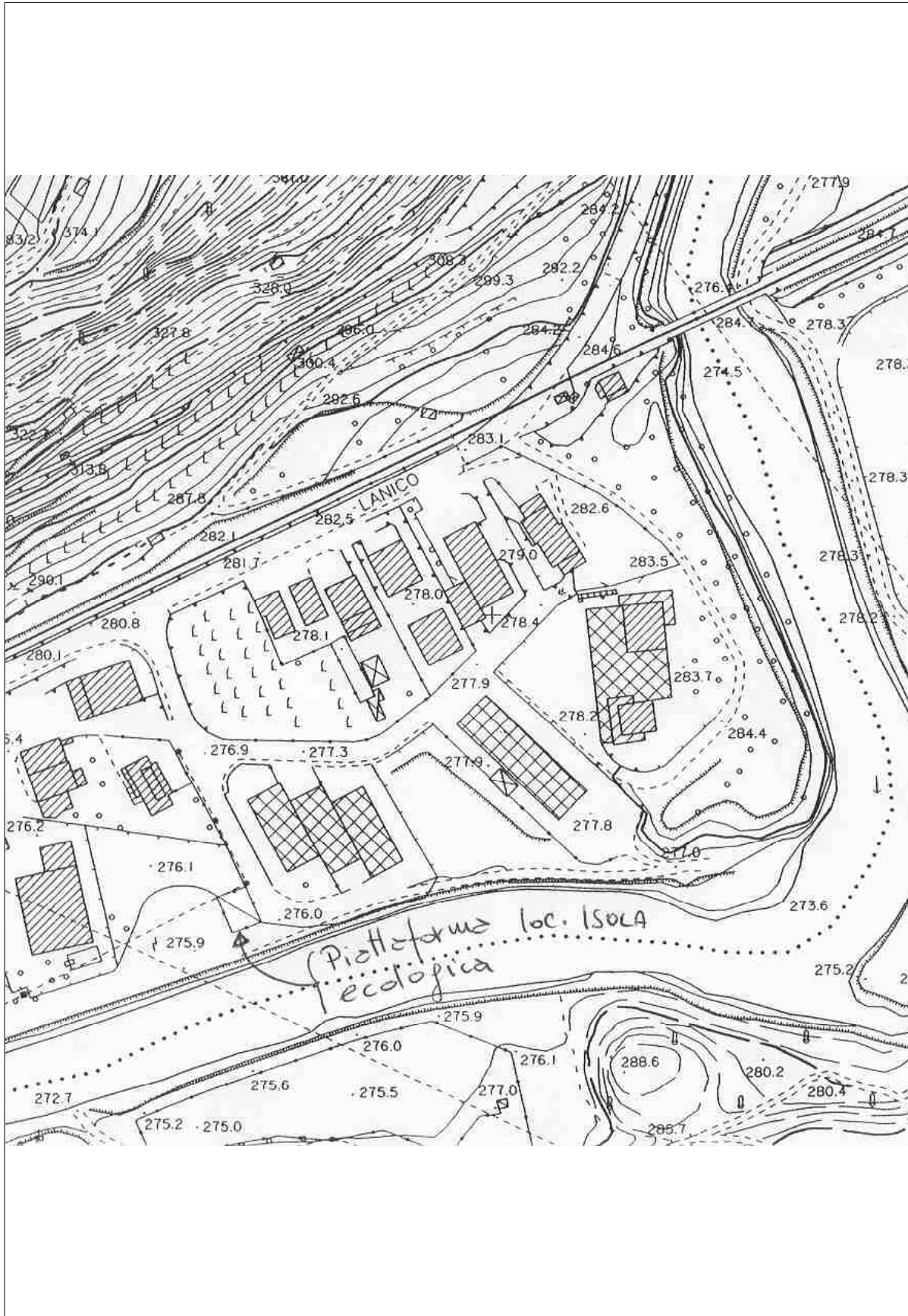

parcheeggi pubblici
malegno

parcheggi pubblici



servizio parcheggio **località** via del Ianico

pubblico privato altro

ambito del servizio

ambito comunale ambito sovracomunale

tipologia d'uso del territorio

usi residenziali permanenti usi residenziali temporanei
 usi non residenziali

stato di consistenza

descrizione della struttura area di sosta con superficie sterrata per 5 posti auto; presenza di cassonetti

descrizione delle strutture di supporto o di pertinenza

stato di conservazione

valutazione delle condizioni fisiche della struttura buona discreta insufficiente

valutazione delle condizioni fisiche delle strutture accessorie buona discreta insufficiente

valutazione del servizio in base al soddisfacimento della domanda buona discreta insufficiente

caratteristiche dimensionali

sup. di sedime del servizio mq 146,35

sup. lorda del servizio

sup. area di pertinenza

sup. totale del servizio mq 146,35

dati specifici dell'edificio (solo per edifici scolastici)

numero di aule
presenza servizi igienici
servizi igienici disabili
servizio mensa
palestra dimensioni
superficie aule e laboratori
numero di alunni

conformità

pratica prevenzione incendi
impianti elettrici
impianti in genere
superamento barriere arch.
autorizzazione sanitaria
certificato di agibilità

fruibilità

buona discreta idonea disabile

grado integrazione con il contesto

buono discreto insufficiente

compatibilità con le funzioni al contorno

buono discreto insufficiente

accessibilità

buona discreta insufficiente

bacino d'utenza

comunale comprensoriale nazionale

calcolo del valore dello standard

valutazione complessiva del dato qualitativo buona discreta insufficiente

valore finale del servizio nel dimensionamento dello standard

mq 146,35

foto



note

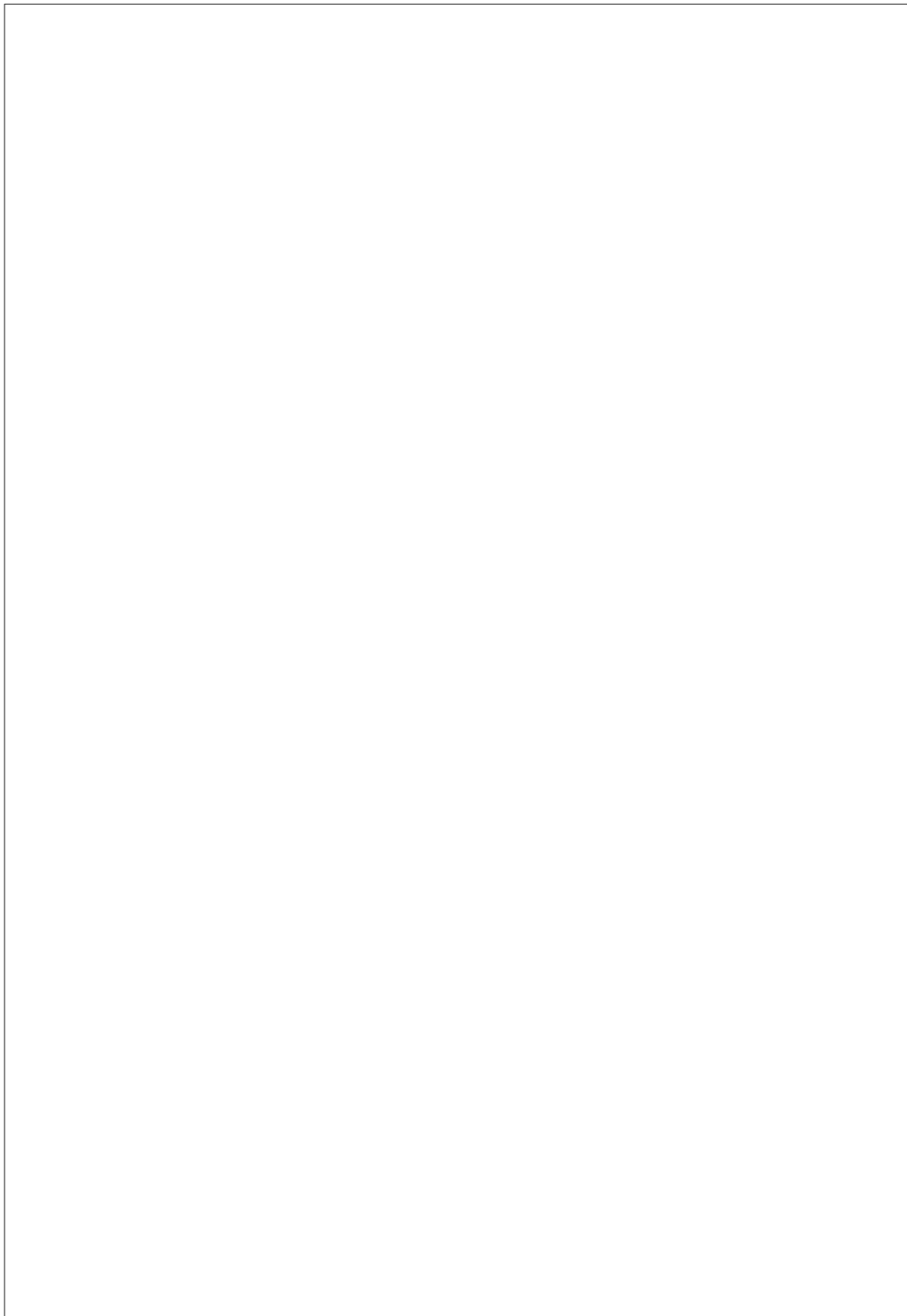

parcheggi pubblici



servizio

parcheggio
(pia fondazione)

località

via del lanico

pubblico

privato

altro

ambito del servizio

ambito comunale

ambito sovracomunale

tipologia d'uso del territorio

usi residenziali permanenti

usi residenziali temporanei

usi non residenziali

stato di consistenza

descrizione della struttura ampia area di sosta a servizio delle strutture presenti, con superficie asfaltata e alberature

descrizione delle strutture di supporto o di pertinenza

stato di conservazione

valutazione delle condizioni fisiche della struttura buona discreta insufficiente

valutazione delle condizioni fisiche delle strutture accessorie buona discreta insufficiente

valutazione del servizio in base al soddisfacimento della domanda buona discreta insufficiente

caratteristiche dimensionali

sup. di sedime del servizio mq 885,15

sup. lorda del servizio

sup. area di pertinenza

sup. totale del servizio mq 885,15

dati specifici dell'edificio (solo per edifici scolastici)

numero di aule
presenza servizi igienici
servizi igienici disabili
servizio mensa
palestra dimensioni
superficie aule e laboratori
numero di alunni

conformità

pratica prevenzione incendi
impianti elettrici
impianti in genere
superamento barriere arch.
autorizzazione sanitaria
certificato di agibilità

fruibilità

buona discreta idonea disabile

grado integrazione con il contesto

buono discreto insufficiente

compatibilità con le funzioni al contorno

buono discreto insufficiente

accessibilità

buona discreta insufficiente

bacino d'utenza

comunale comprensoriale nazionale

calcolo del valore dello standard

valutazione complessiva del dato qualitativo buona discreta insufficiente

valore finale del servizio nel dimensionamento dello standard

mq 0

foto



note

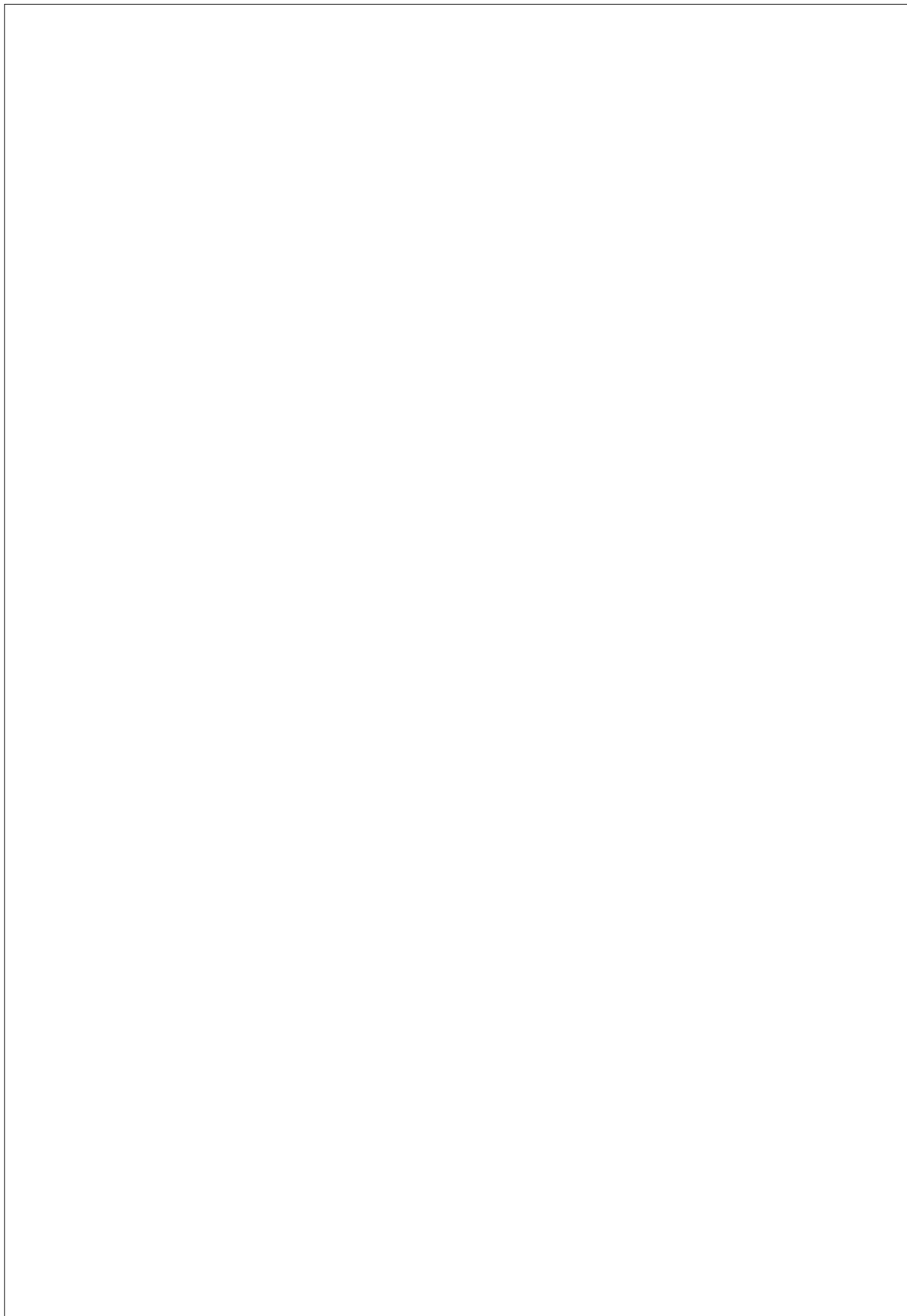

parcheggi pubblici



servizio

parcheggio

località

via del lanico

 pubblico privato altro

ambito del servizio

 ambito comunale ambito sovracomunale

tipologia d'uso del territorio

 usi residenziali permanenti usi residenziali temporanei usi non residenziali

stato di consistenza

descrizione della struttura

piccola area fra via del Lanico e via Cavour
pavimentata in cls con l'individuazione di 4
posti auto; presenza di segnaleticadescrizione delle strutture
di supporto o di pertinenza

stato di conservazione

valutazione delle condizioni
fisiche della struttura buona discreta insufficientevalutazione delle
condizioni fisiche delle
strutture accessorie buona discreta insufficientevalutazione del servizio
in base al soddisfacimento
della domanda buona discreta insufficiente

caratteristiche dimensionali

sup. di sedime del servizio mq 50,10

sup. lorda del servizio

sup. area di pertinenza

sup. totale del servizio mq 50,10

dati specifici dell'edificio (solo per edifici scolastici)

numero di aule
presenza servizi igienici
servizi igienici disabili
servizio mensa
palestra dimensioni
superficie aule e laboratori
numero di alunni

conformità

pratica prevenzione incendi
impianti elettrici
impianti in genere
superamento barriere arch.
autorizzazione sanitaria
certificato di agibilità

fruibilità

buona discreta idonea disabile

grado integrazione con il contesto

buono discreto insufficiente

compatibilità con le funzioni al contorno

buono discreto insufficiente

accessibilità

buona discreta insufficiente

bacino d'utenza

comunale comprensoriale nazionale

calcolo del valore dello standard

valutazione complessiva del dato qualitativo buona discreta insufficiente

valore finale del servizio nel dimensionamento dello standard

mq 50,10

foto



note

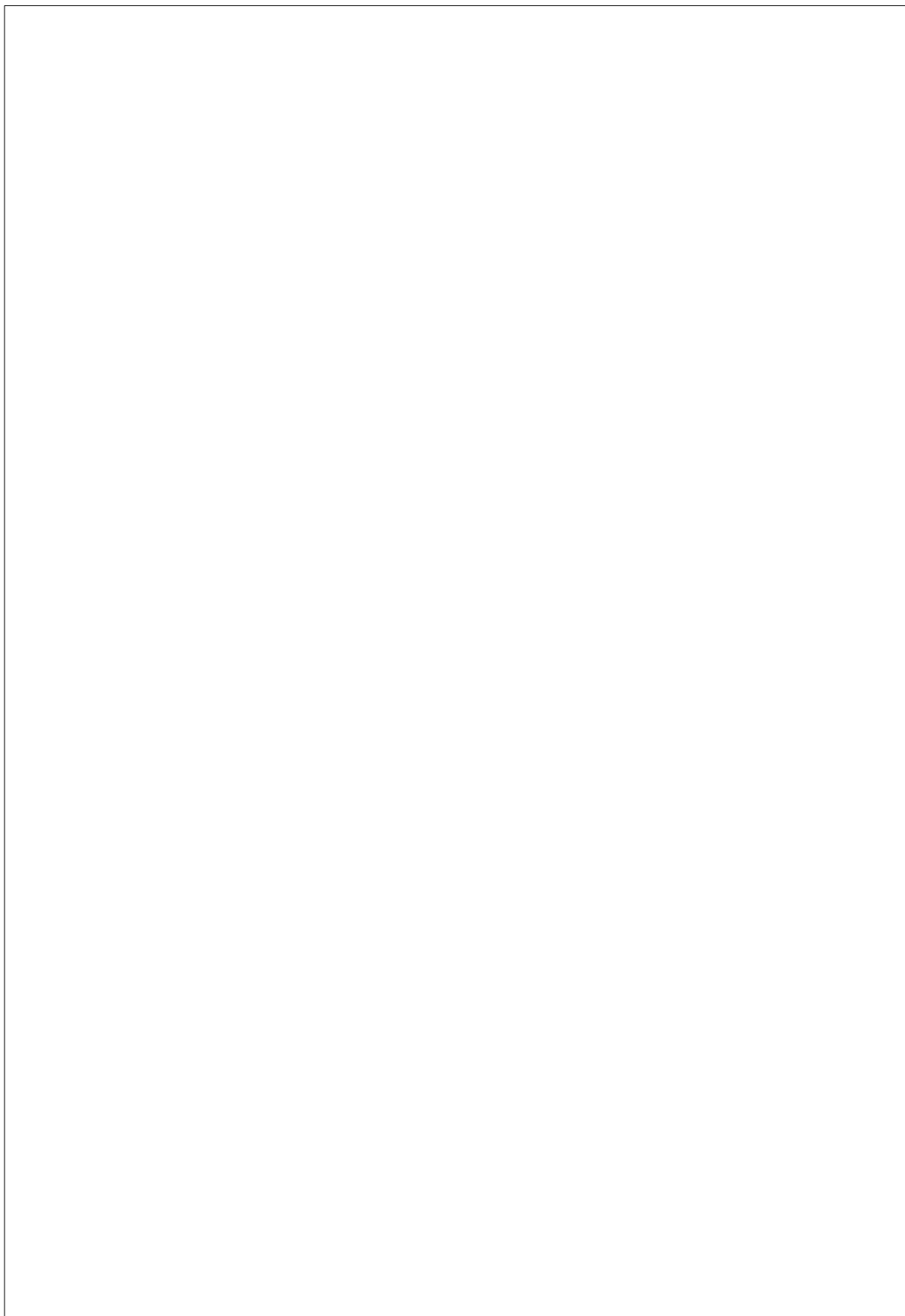

parcheggi pubblici



servizio

parcheggio
(sottopasso)

località

via del lanico

 pubblico privato altro

ambito del servizio

 ambito comunale ambito sovracomunale

tipologia d'uso del territorio

 usi residenziali permanenti usi residenziali temporanei usi non residenziali

stato di consistenza

descrizione della struttura area di sosta in prossimità del sottopasso
pavimentata in asfaltodescrizione delle strutture
di supporto o di pertinenza

stato di conservazione

valutazione delle condizioni fisiche della struttura buona discreta insufficientevalutazione delle condizioni fisiche delle strutture accessorie buona discreta insufficientevalutazione del servizio in base al soddisfacimento della domanda buona discreta insufficiente

caratteristiche dimensionali

sup. di sedime del servizio mq 274,70

sup. lorda del servizio

sup. area di pertinenza

sup. totale del servizio mq 274,70

dati specifici dell'edificio (solo per edifici scolastici)

numero di aule
presenza servizi igienici
servizi igienici disabili
servizio mensa
palestra dimensioni
superficie aule e laboratori
numero di alunni

conformità

pratica prevenzione incendi
impianti elettrici
impianti in genere
superamento barriere arch.
autorizzazione sanitaria
certificato di agibilità

fruibilità

buona discreta idonea disabile

grado integrazione con il contesto

buono discreto insufficiente

compatibilità con le funzioni al contorno

buono discreto insufficiente

accessibilità

buona discreta insufficiente

bacino d'utenza

comunale comprensoriale nazionale

calcolo del valore dello standard

valutazione complessiva del dato qualitativo buona discreta insufficiente

valore finale del servizio nel dimensionamento dello standard

mq 274,70

foto



note

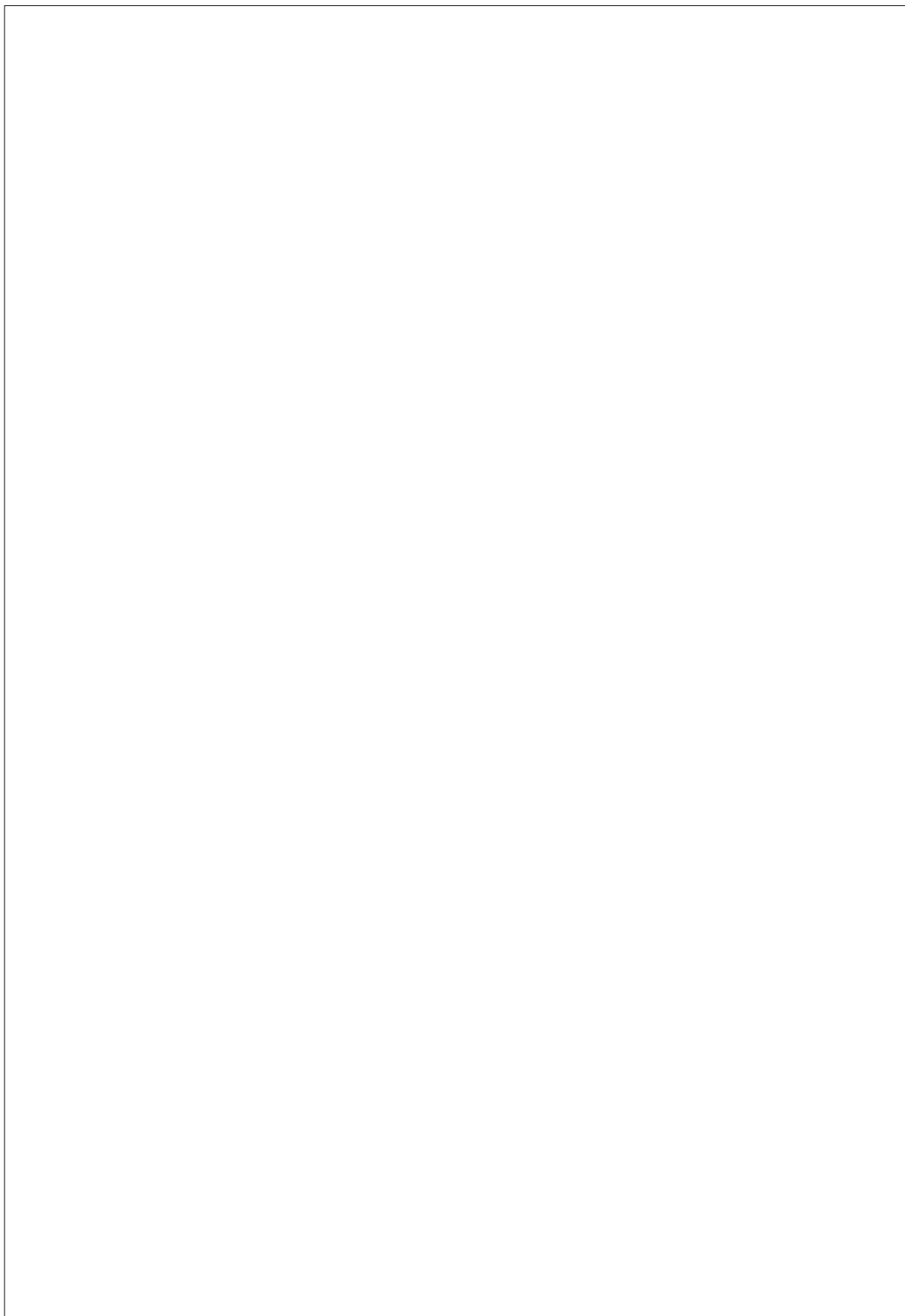

parcheggi pubblici



servizio parcheggio (banca) **località** via del Ianico

pubblico privato altro

ambito del servizio

ambito comunale ambito sovracomunale

tipologia d'uso del territorio

usi residenziali permanenti usi residenziali temporanei
 usi non residenziali

stato di consistenza

descrizione della struttura ampia area di sosta per 21 posti auto con superficie asfaltata

descrizione delle strutture di supporto o di pertinenza

stato di conservazione

valutazione delle condizioni fisiche della struttura buona discreta insufficiente

valutazione delle condizioni fisiche delle strutture accessorie buona discreta insufficiente

valutazione del servizio in base al soddisfacimento della domanda buona discreta insufficiente

caratteristiche dimensionali

sup. di sedime del servizio mq 332,15

sup. lorda del servizio

sup. area di pertinenza

sup. totale del servizio mq 332,15

dati specifici dell'edificio (solo per edifici scolastici)

numero di aule
presenza servizi igienici
servizi igienici disabili
servizio mensa
palestra dimensioni
superficie aule e laboratori
numero di alunni

conformità

pratica prevenzione incendi
impianti elettrici
impianti in genere
superamento barriere arch.
autorizzazione sanitaria
certificato di agibilità

fruibilità

buona discreta idonea disabile

grado integrazione con il contesto

buono discreto insufficiente

compatibilità con le funzioni al contorno

buono discreto insufficiente

accessibilità

buona discreta insufficiente

bacino d'utenza

comunale comprensoriale nazionale

calcolo del valore dello standard

valutazione complessiva del dato qualitativo buona discreta insufficiente

valore finale del servizio nel dimensionamento dello standard

mq 0

foto



note

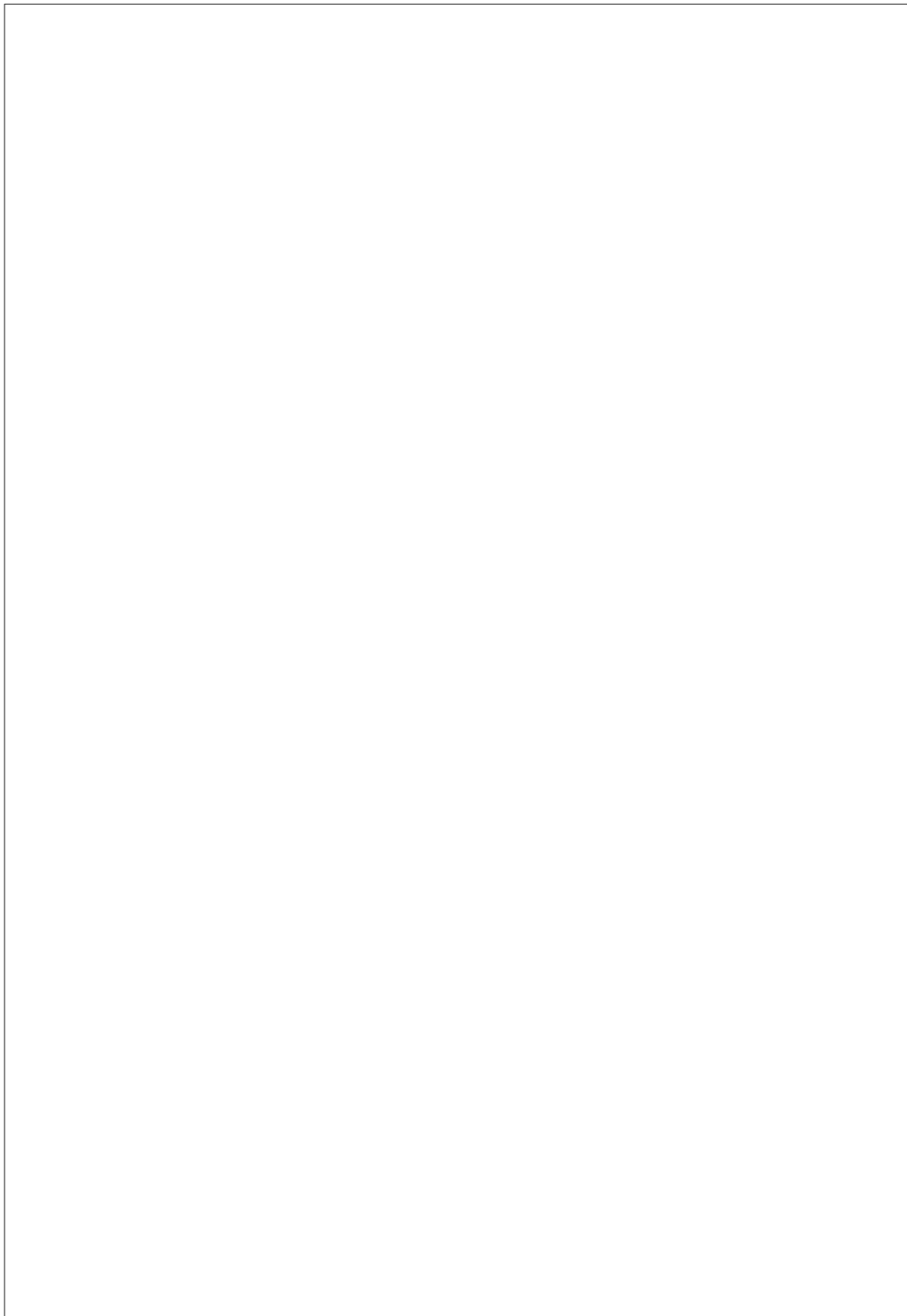

parcheggi pubblici

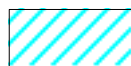

servizio parcheggio (lombardi) **località** via del Ianico

pubblico privato altro

ambito del servizio

ambito comunale ambito sovracomunale

tipologia d'uso del territorio

usi residenziali permanenti usi residenziali temporanei
 usi non residenziali

stato di consistenza

descrizione della struttura parcheggio con superficie asfaltata

descrizione delle strutture
di supporto o di pertinenza

stato di conservazione

valutazione delle condizioni fisiche della struttura buona discreta insufficiente

valutazione delle condizioni fisiche delle strutture accessorie buona discreta insufficiente

valutazione del servizio in base al soddisfacimento della domanda buona discreta insufficiente

caratteristiche dimensionali

sup. di sedime del servizio mq 151,15

sup. lorda del servizio

sup. area di pertinenza

sup. totale del servizio mq 151,15

dati specifici dell'edificio (solo per edifici scolastici)

numero di aule
presenza servizi igienici
servizi igienici disabili
servizio mensa
palestra dimensioni
superficie aule e laboratori
numero di alunni

conformità

pratica prevenzione incendi
impianti elettrici
impianti in genere
superamento barriere arch.
autorizzazione sanitaria
certificato di agibilità

fruibilità

buona discreta idonea disabile

grado integrazione con il contesto

buono discreto insufficiente

compatibilità con le funzioni al contorno

buono discreto insufficiente

accessibilità

buona discreta insufficiente

bacino d'utenza

comunale comprensoriale nazionale

calcolo del valore dello standard

valutazione complessiva del dato qualitativo buona discreta insufficiente

valore finale del servizio nel dimensionamento dello standard

mq 0

foto



note

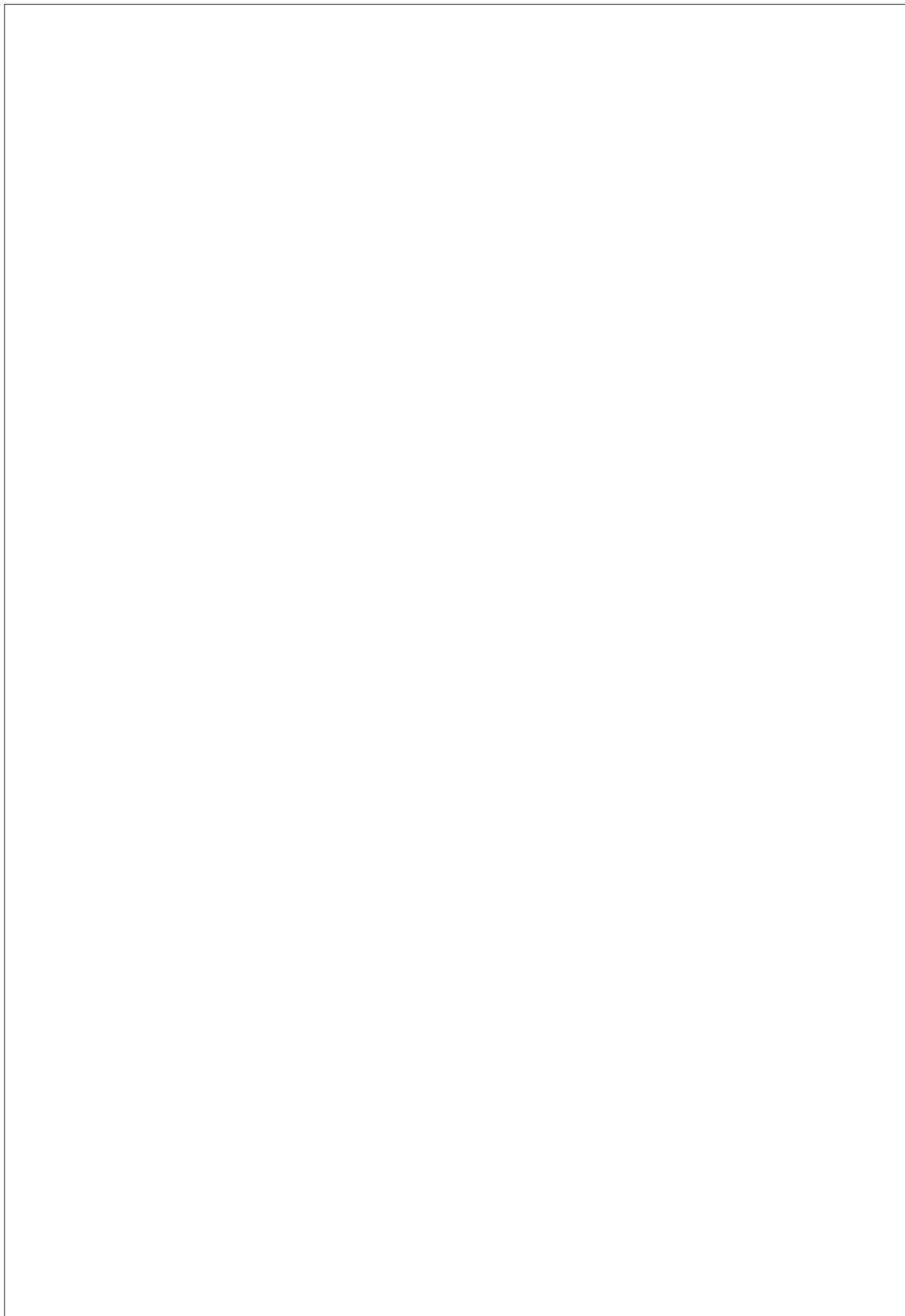

parcheggi pubblici



servizio parcheggio

località via del Ianico a sinistra

pubblico privato altro

ambito del servizio

ambito comunale ambito sovracomunale

tipologia d'uso del territorio

usi residenziali permanenti usi residenziali temporanei
 usi non residenziali

stato di consistenza

descrizione della struttura parcheggio in prossimità del bivio per Borno, con pavimentazione in asfalto

descrizione delle strutture di supporto o di pertinenza

stato di conservazione

valutazione delle condizioni fisiche della struttura buona discreta insufficiente
valutazione delle condizioni fisiche delle strutture accessorie buona discreta insufficiente
valutazione del servizio in base al soddisfacimento della domanda buona discreta insufficiente

caratteristiche dimensionali

sup. di sedime del servizio mq 245,20
sup. lorda del servizio
sup. area di pertinenza
sup. totale del servizio mq 245,20

dati specifici dell'edificio (solo per edifici scolastici)

numero di aule
presenza servizi igienici
servizi igienici disabili
servizio mensa
palestra dimensioni
superficie aule e laboratori
numero di alunni

conformità

pratica prevenzione incendi
impianti elettrici
impianti in genere
superamento barriere arch.
autorizzazione sanitaria
certificato di agibilità

fruibilità

buona discreta idonea disabile

grado integrazione con il contesto

buono discreto insufficiente

compatibilità con le funzioni al contorno

buono discreto insufficiente

accessibilità

buona discreta insufficiente

bacino d'utenza

comunale comprensoriale nazionale

calcolo del valore dello standard

valutazione complessiva del dato qualitativo buona discreta insufficiente

valore finale del servizio nel dimensionamento dello standard

mq 245,20

foto



note

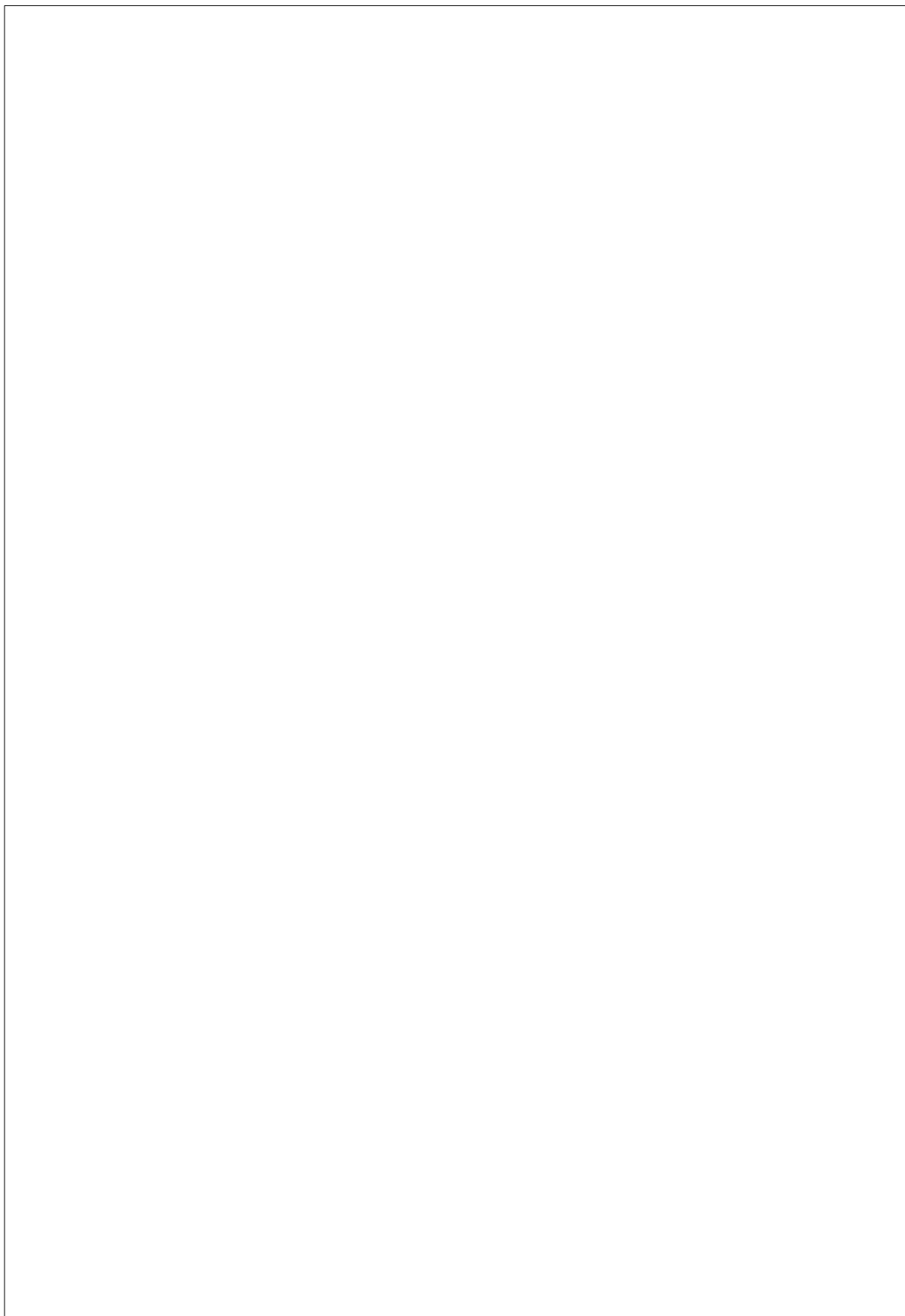

parcheggi pubblici

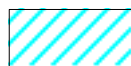

servizio parcheggio (ferrovia) **località** via cava a destra

pubblico privato altro

ambito del servizio

ambito comunale ambito sovracomunale

tipologia d'uso del territorio

usi residenziali permanenti usi residenziali temporanei
 usi non residenziali

stato di consistenza

descrizione della struttura area lungo via cava confinante con la ferrovia con pavimentazione in asfalto per 4 posti auto

descrizione delle strutture di supporto o di pertinenza

stato di conservazione

valutazione delle condizioni fisiche della struttura buona discreta insufficiente

valutazione delle condizioni fisiche delle strutture accessorie buona discreta insufficiente

valutazione del servizio in base al soddisfacimento della domanda buona discreta insufficiente

caratteristiche dimensionali

sup. di sedime del servizio mq 110,90

sup. lorda del servizio

sup. area di pertinenza

sup. totale del servizio mq 110,90

dati specifici dell'edificio (solo per edifici scolastici)

numero di aule
presenza servizi igienici
servizi igienici disabili
servizio mensa
palestra dimensioni
superficie aule e laboratori
numero di alunni

conformità

pratica prevenzione incendi
impianti elettrici
impianti in genere
superamento barriere arch.
autorizzazione sanitaria
certificato di agibilità

fruibilità

buona discreta idonea disabile

grado integrazione con il contesto

buono discreto insufficiente

compatibilità con le funzioni al contorno

buono discreto insufficiente

accessibilità

buona discreta insufficiente

bacino d'utenza

comunale comprensoriale nazionale

calcolo del valore dello standard

valutazione complessiva del dato qualitativo buona discreta insufficiente

valore finale del servizio nel dimensionamento dello standard

mq 110,90

foto



note

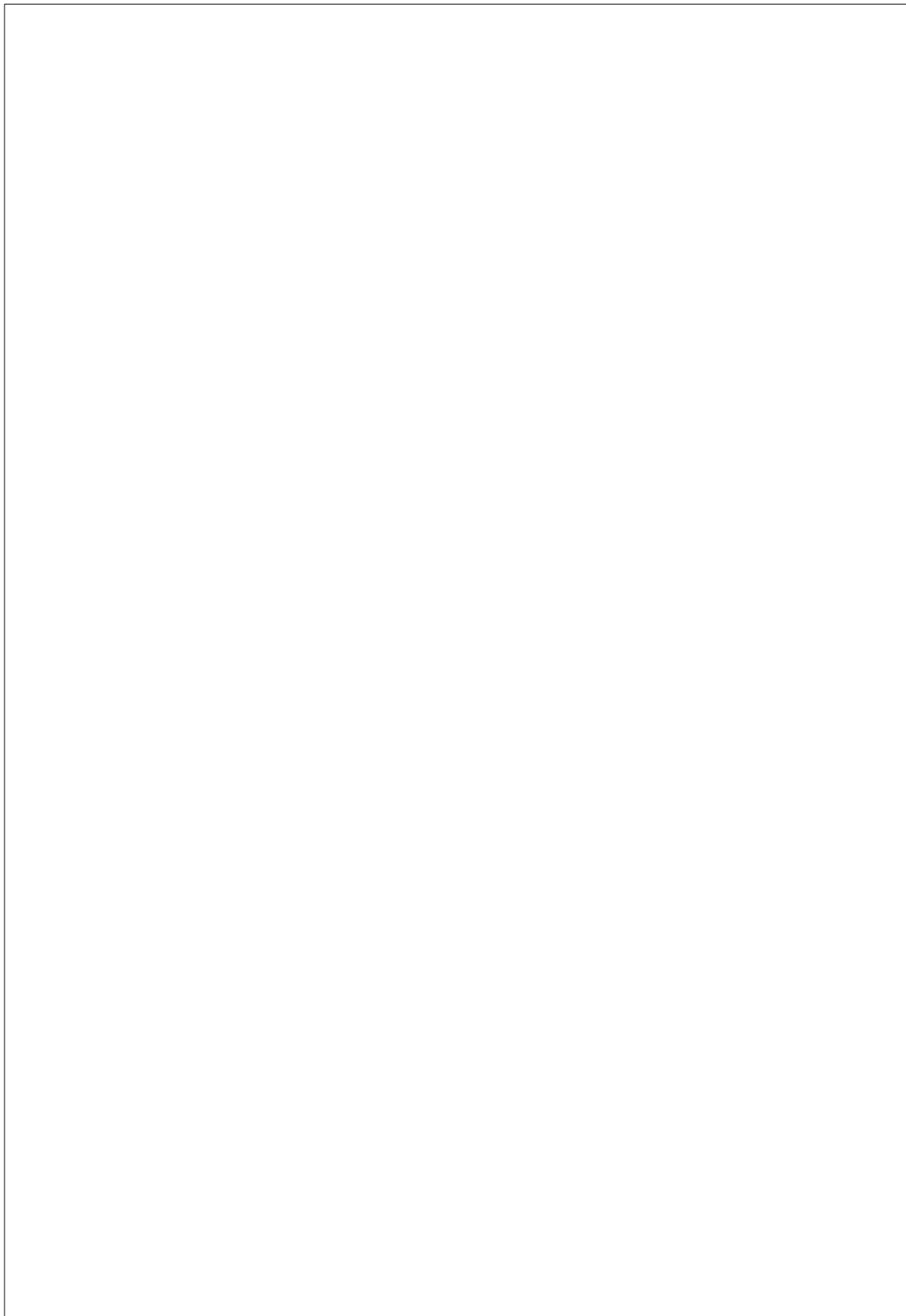

parcheggi pubblici



servizio parcheggio (centro diurno) **località** via cava

pubblico privato altro

ambito del servizio

ambito comunale ambito sovracomunale

tipologia d'uso del territorio

usi residenziali permanenti usi residenziali temporanei
 usi non residenziali

stato di consistenza

descrizione della struttura parcheggio a pettine con superficie in asfalto e l'individuazione di 5 posti auto; presenza di cassonetti per la raccolta differenziata e bacheca informativa

descrizione delle strutture di supporto o di pertinenza

stato di conservazione

valutazione delle condizioni fisiche della struttura buona discreta insufficiente

valutazione delle condizioni fisiche delle strutture accessorie buona discreta insufficiente

valutazione del servizio in base al soddisfacimento della domanda buona discreta insufficiente

caratteristiche dimensionali

sup. di sedime del servizio mq 207,90

sup. lorda del servizio

sup. area di pertinenza

sup. totale del servizio mq 207,90

dati specifici dell'edificio (solo per edifici scolastici)

numero di aule
presenza servizi igienici
servizi igienici disabili
servizio mensa
palestra dimensioni
superficie aule e laboratori
numero di alunni

conformità

pratica prevenzione incendi
impianti elettrici
impianti in genere
superamento barriere arch.
autorizzazione sanitaria
certificato di agibilità

fruibilità

buona discreta idonea disabile

grado integrazione con il contesto

buono discreto insufficiente

compatibilità con le funzioni al contorno

buono discreto insufficiente

accessibilità

buona discreta insufficiente

bacino d'utenza

comunale comprensoriale nazionale

calcolo del valore dello standard

valutazione complessiva del dato qualitativo buona discreta insufficiente

valore finale del servizio nel dimensionamento dello standard

mq 207,90

foto



note

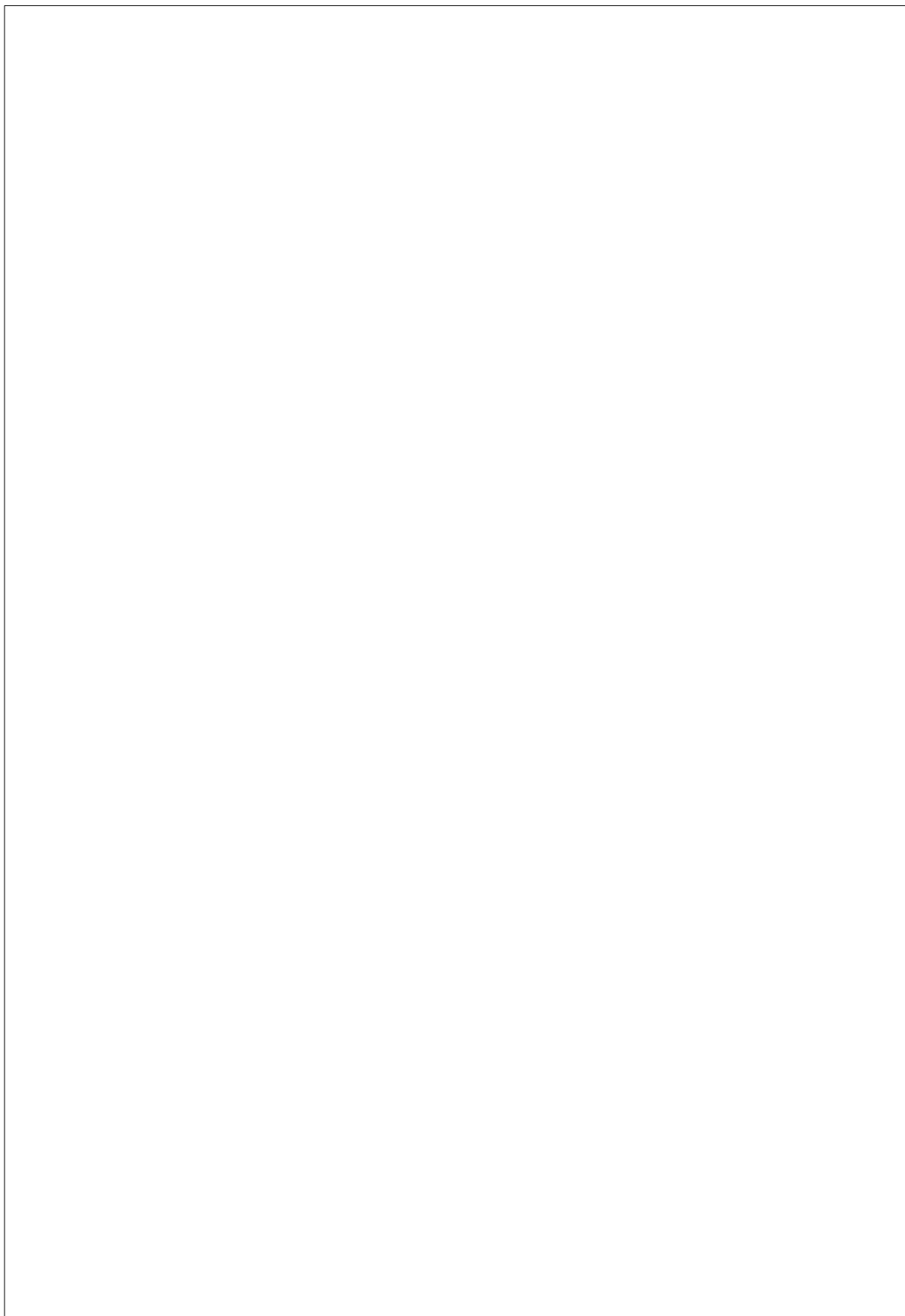

parcheggi pubblici



servizio

parcheggio

località

via cava a destra

pubblico

privato

altro

ambito del servizio

ambito comunale

ambito sovracomunale

tipologia d'uso del territorio

usi residenziali permanenti

usi residenziali temporanei

usi non residenziali

stato di consistenza

descrizione della struttura

parcheggio lungo via
pavimentazione in asfalto

Cava, con

descrizione delle strutture
di supporto o di pertinenza

stato di conservazione

valutazione delle condizioni
fisiche della struttura buona

discreta

insufficiente

valutazione delle
condizioni fisiche delle
strutture accessorie buona

discreta

insufficiente

valutazione del servizio
in base al soddisfacimento
della domanda buona

discreta

insufficiente

caratteristiche dimensionali

sup. di sedime del servizio mq 253,80

sup. lorda del servizio

sup. area di pertinenza

sup. totale del servizio mq 253,80

dati specifici dell'edificio (solo per edifici scolastici)

numero di aule
presenza servizi igienici
servizi igienici disabili
servizio mensa
palestra dimensioni
superficie aule e laboratori
numero di alunni

conformità

pratica prevenzione incendi
impianti elettrici
impianti in genere
superamento barriere arch.
autorizzazione sanitaria
certificato di agibilità

fruibilità

buona discreta idonea disabile

grado integrazione con il contesto

buono discreto insufficiente

compatibilità con le funzioni al contorno

buono discreto insufficiente

accessibilità

buona discreta insufficiente

bacino d'utenza

comunale comprensoriale nazionale

calcolo del valore dello standard

valutazione complessiva del dato qualitativo buona discreta insufficiente

valore finale del servizio nel dimensionamento dello standard

mq 253,80

foto



note

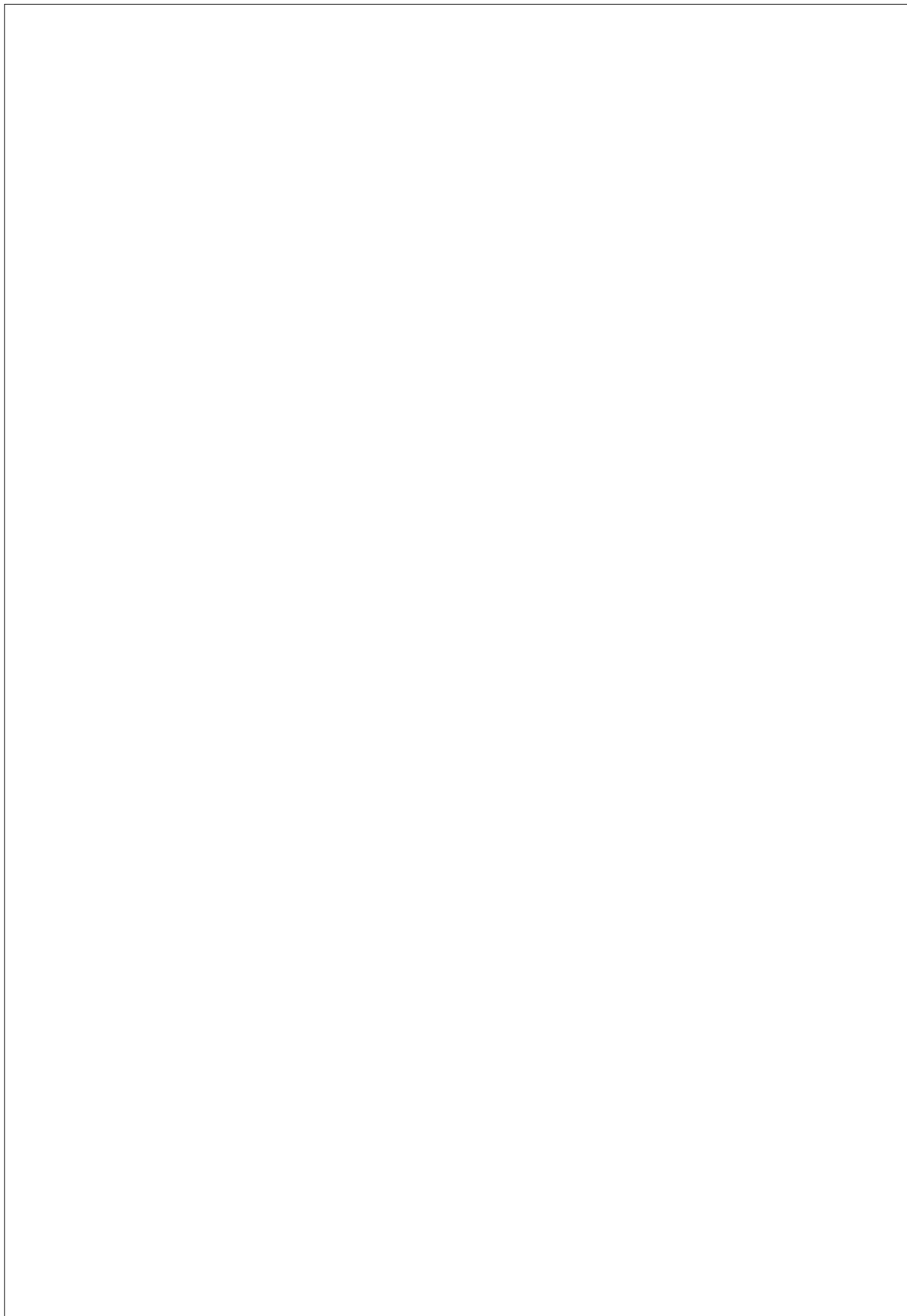

parcheggi pubblici

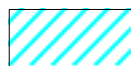

servizio

strada ingresso centro
diurno

località

via cava

 pubblico privato altro

ambito del servizio

 ambito comunale ambito sovracomunale

tipologia d'uso del territorio

 usi residenziali permanenti usi residenziali temporanei usi non residenziali

stato di consistenza

descrizione della struttura area a cui si accede da strada privata, con superficie asfaltata e l'individuazione di 9 posti auto di cui uno per disabile

descrizione delle strutture
di supporto o di pertinenza

stato di conservazione

valutazione delle condizioni
fisiche della struttura buona discreta insufficiente

valutazione delle
condizioni fisiche delle
strutture accessorie buona discreta insufficiente

valutazione del servizio
in base al soddisfacimento
della domanda buona discreta insufficiente

caratteristiche dimensionali

sup. di sedime del servizio mq 110,00

sup. lorda del servizio

sup. area di pertinenza

sup. totale del servizio mq 110,00

dati specifici dell'edificio (solo per edifici scolastici)

numero di aule
presenza servizi igienici
servizi igienici disabili
servizio mensa
palestra dimensioni
superficie aule e laboratori
numero di alunni

conformità

pratica prevenzione incendi
impianti elettrici
impianti in genere
superamento barriere arch.
autorizzazione sanitaria
certificato di agibilità

fruibilità

buona discreta idonea disabile

grado integrazione con il contesto

buono discreto insufficiente

compatibilità con le funzioni al contorno

buono discreto insufficiente

accessibilità

buona discreta insufficiente

bacino d'utenza

comunale comprensoriale nazionale

calcolo del valore dello standard

valutazione complessiva del dato qualitativo buona discreta insufficiente

valore finale del servizio nel dimensionamento dello standard

mq 110,00

foto



note

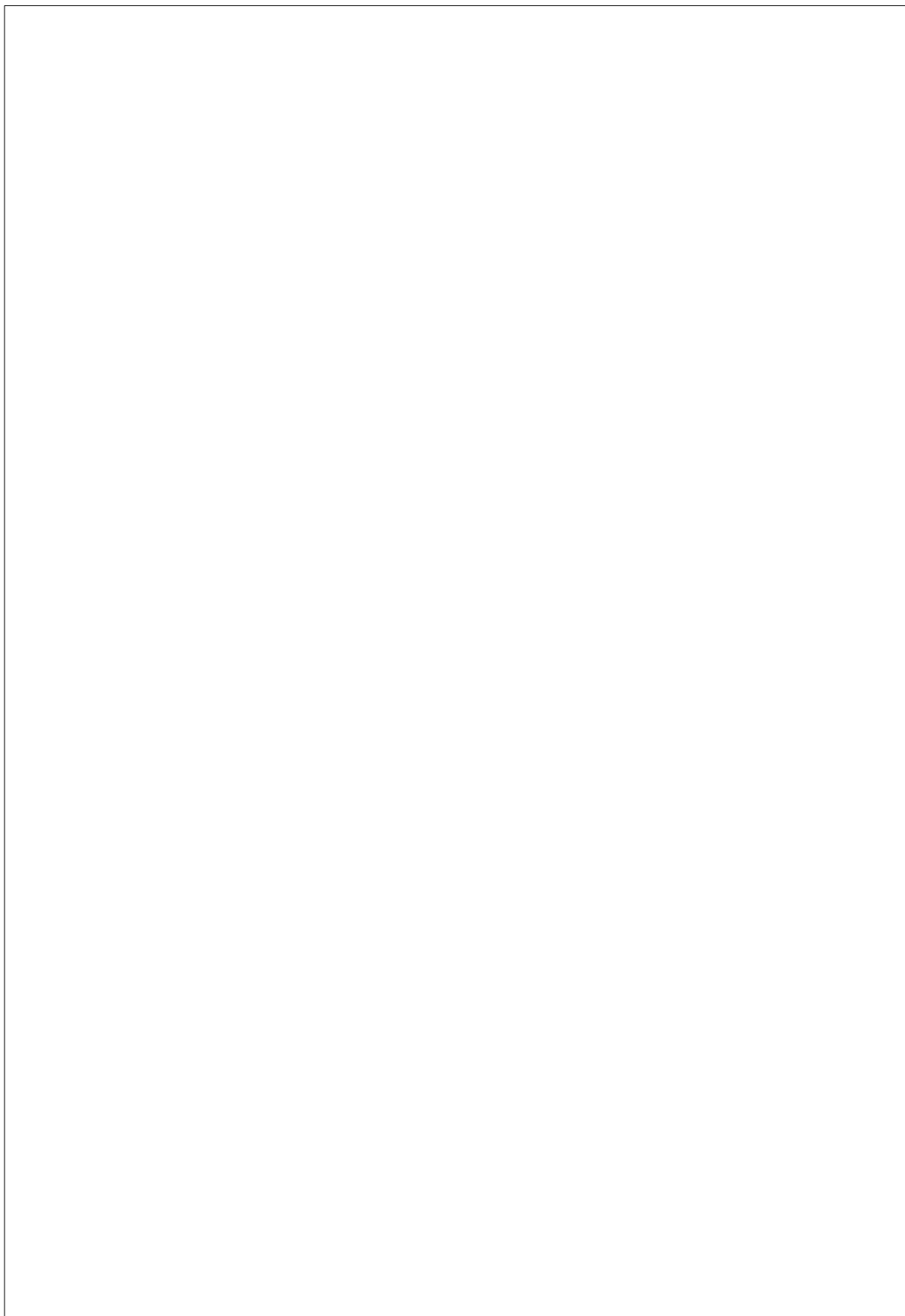

parcheggi pubblici

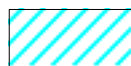

servizio

parcheggio
(poste italiane)

località via cava

 pubblico privato altro

ambito del servizio

 ambito comunale ambito sovracomunale

tipologia d'uso del territorio

 usi residenziali permanenti usi residenziali temporanei
 usi non residenziali

stato di consistenza

descrizione della struttura parcheggio a pettine con superficie asfaltata e l'individuazione di 4 posti auto di cui 1 per disabile

descrizione delle strutture di supporto o di pertinenza

stato di conservazione

valutazione delle condizioni fisiche della struttura buona discreta insufficientevalutazione delle condizioni fisiche delle strutture accessorie buona discreta insufficientevalutazione del servizio in base al soddisfacimento della domanda buona discreta insufficiente

caratteristiche dimensionali

sup. di sedime del servizio mq 130,50

sup. lorda del servizio

sup. area di pertinenza

sup. totale del servizio mq 130,50

dati specifici dell'edificio (solo per edifici scolastici)

numero di aule
presenza servizi igienici
servizi igienici disabili
servizio mensa
palestra dimensioni
superficie aule e laboratori
numero di alunni

conformità

pratica prevenzione incendi
impianti elettrici
impianti in genere
superamento barriere arch.
autorizzazione sanitaria
certificato di agibilità

fruibilità

buona discreta idonea disabile

grado integrazione con il contesto

buono discreto insufficiente

compatibilità con le funzioni al contorno

buono discreto insufficiente

accessibilità

buona discreta insufficiente

bacino d'utenza

comunale comprensoriale nazionale

calcolo del valore dello standard

valutazione complessiva del dato qualitativo buona discreta insufficiente

valore finale del servizio nel dimensionamento dello standard

mq 130,50

foto

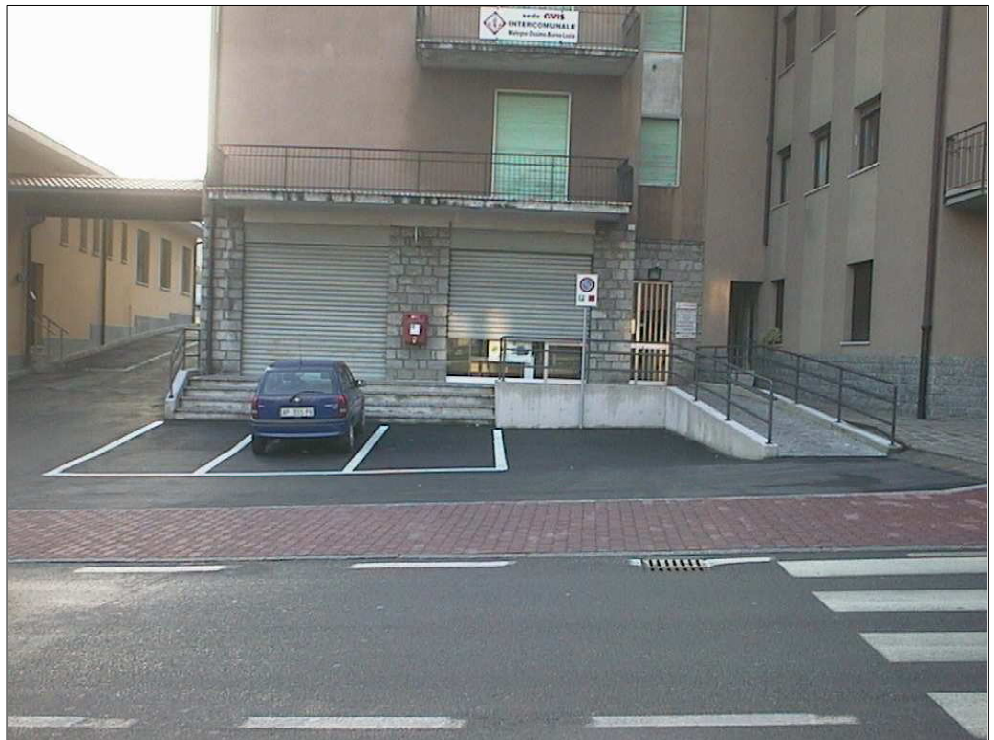

note

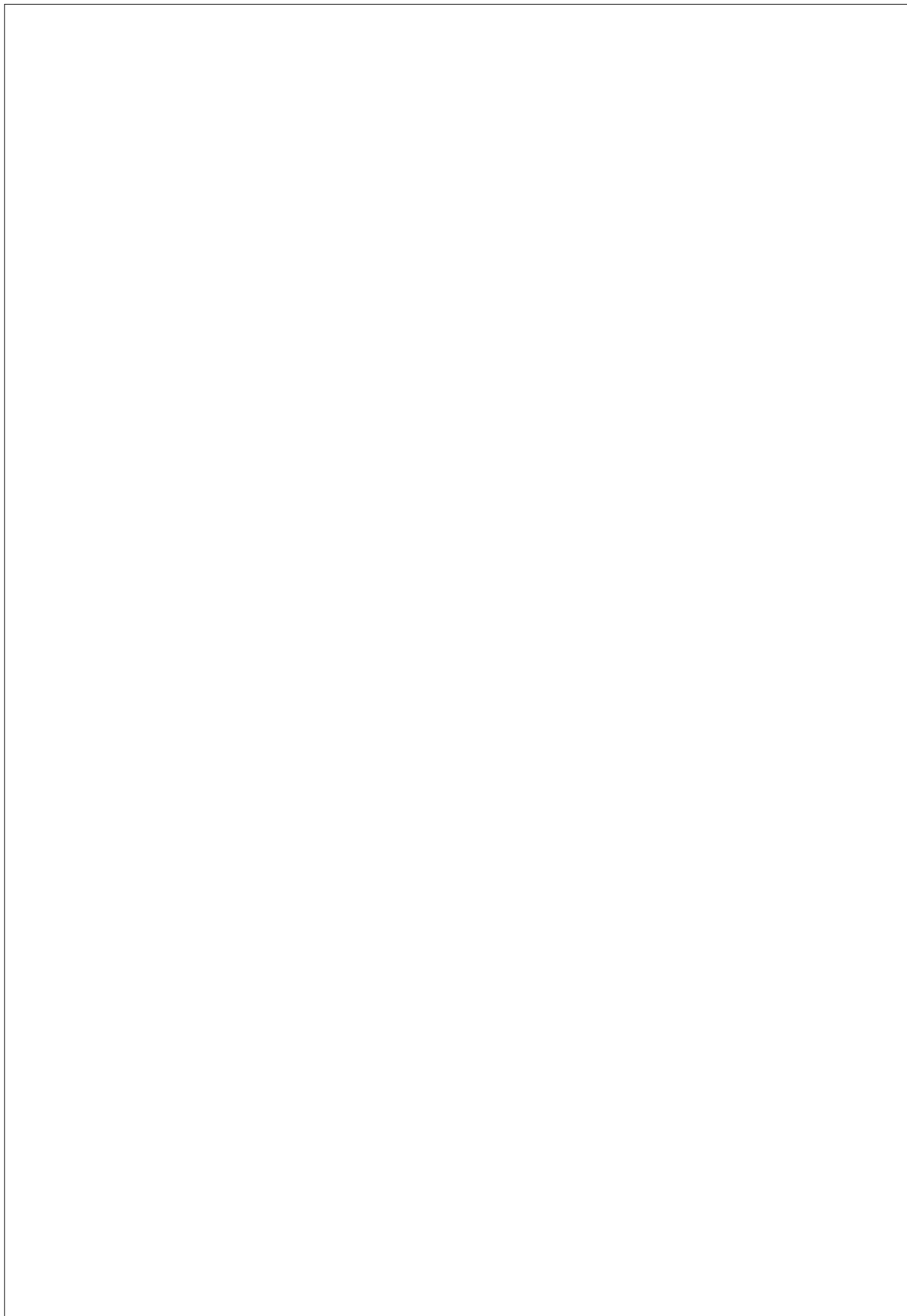

parcheggi pubblici



servizio parcheggio (oratorio) **località** via cava

pubblico privato altro

ambito del servizio

ambito comunale ambito sovracomunale

tipologia d'uso del territorio

usi residenziali permanenti usi residenziali temporanei
 usi non residenziali

stato di consistenza

descrizione della struttura area a cui si accede da via Cava, con pavimentazione in asfalto e l'individuazione di 5 posti auto

descrizione delle strutture di supporto o di pertinenza

stato di conservazione

valutazione delle condizioni fisiche della struttura buona discreta insufficiente

valutazione delle condizioni fisiche delle strutture accessorie buona discreta insufficiente

valutazione del servizio in base al soddisfacimento della domanda buona discreta insufficiente

caratteristiche dimensionali

sup. di sedime del servizio mq 352,55

sup. lorda del servizio

sup. area di pertinenza

sup. totale del servizio mq 352,55

dati specifici dell'edificio (solo per edifici scolastici)

numero di aule
presenza servizi igienici
servizi igienici disabili
servizio mensa
palestra dimensioni
superficie aule e laboratori
numero di alunni

conformità

pratica prevenzione incendi
impianti elettrici
impianti in genere
superamento barriere arch.
autorizzazione sanitaria
certificato di agibilità

fruibilità

buona discreta idonea disabile

grado integrazione con il contesto

buono discreto insufficiente

compatibilità con le funzioni al contorno

buono discreto insufficiente

accessibilità

buona discreta insufficiente

bacino d'utenza

comunale comprensoriale nazionale

calcolo del valore dello standard

valutazione complessiva del dato qualitativo buona discreta insufficiente

valore finale del servizio nel dimensionamento dello standard

mq 325,55

foto



note

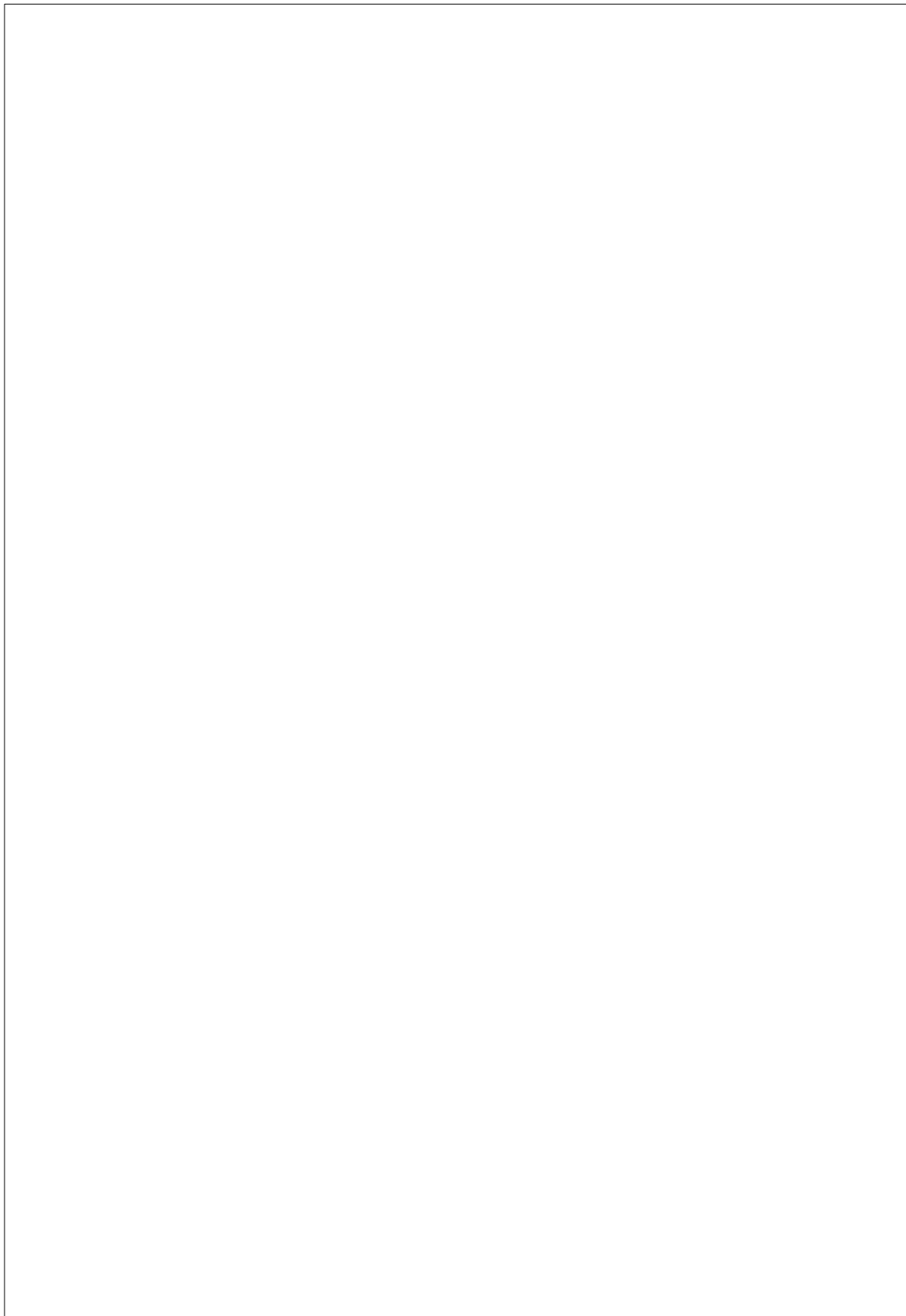

parcheggi pubblici

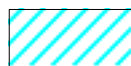

servizio

parcheggio

località

piazzale Caduti in
Guerra pubblico privato altro

ambito del servizio

 ambito comunale ambito sovracomunale

tipologia d'uso del territorio

 usi residenziali permanenti usi residenziali temporanei usi non residenziali

stato di consistenza

descrizione della struttura area d'accesso alle scuole con l'individuazione di 25 posti auto di cui 1 per disabili, parcheggi per biciclette; presenza di alberature, aiuole di contorno, due monumenti e illuminazione

descrizione delle strutture di supporto o di pertinenza

stato di conservazione

valutazione delle condizioni fisiche della struttura buona discreta insufficiente

valutazione delle condizioni fisiche delle strutture accessorie buona discreta insufficiente

valutazione del servizio in base al soddisfacimento della domanda buona discreta insufficiente

caratteristiche dimensionali

sup. di sedime del servizio mq 624,70

sup. lorda del servizio

sup. area di pertinenza

sup. totale del servizio mq 624,70

dati specifici dell'edificio (solo per edifici scolastici)

numero di aule
presenza servizi igienici
servizi igienici disabili
servizio mensa
palestra dimensioni
superficie aule e laboratori
numero di alunni

conformità

pratica prevenzione incendi
impianti elettrici
impianti in genere
superamento barriere arch.
autorizzazione sanitaria
certificato di agibilità

fruibilità

buona discreta idonea disabile

grado integrazione con il contesto

buono discreto insufficiente

compatibilità con le funzioni al contorno

buono discreto insufficiente

accessibilità

buona discreta insufficiente

bacino d'utenza

comunale comprensoriale nazionale

calcolo del valore dello standard

valutazione complessiva del dato qualitativo buona discreta insufficiente

valore finale del servizio nel dimensionamento dello standard

mq 624,70

foto



note

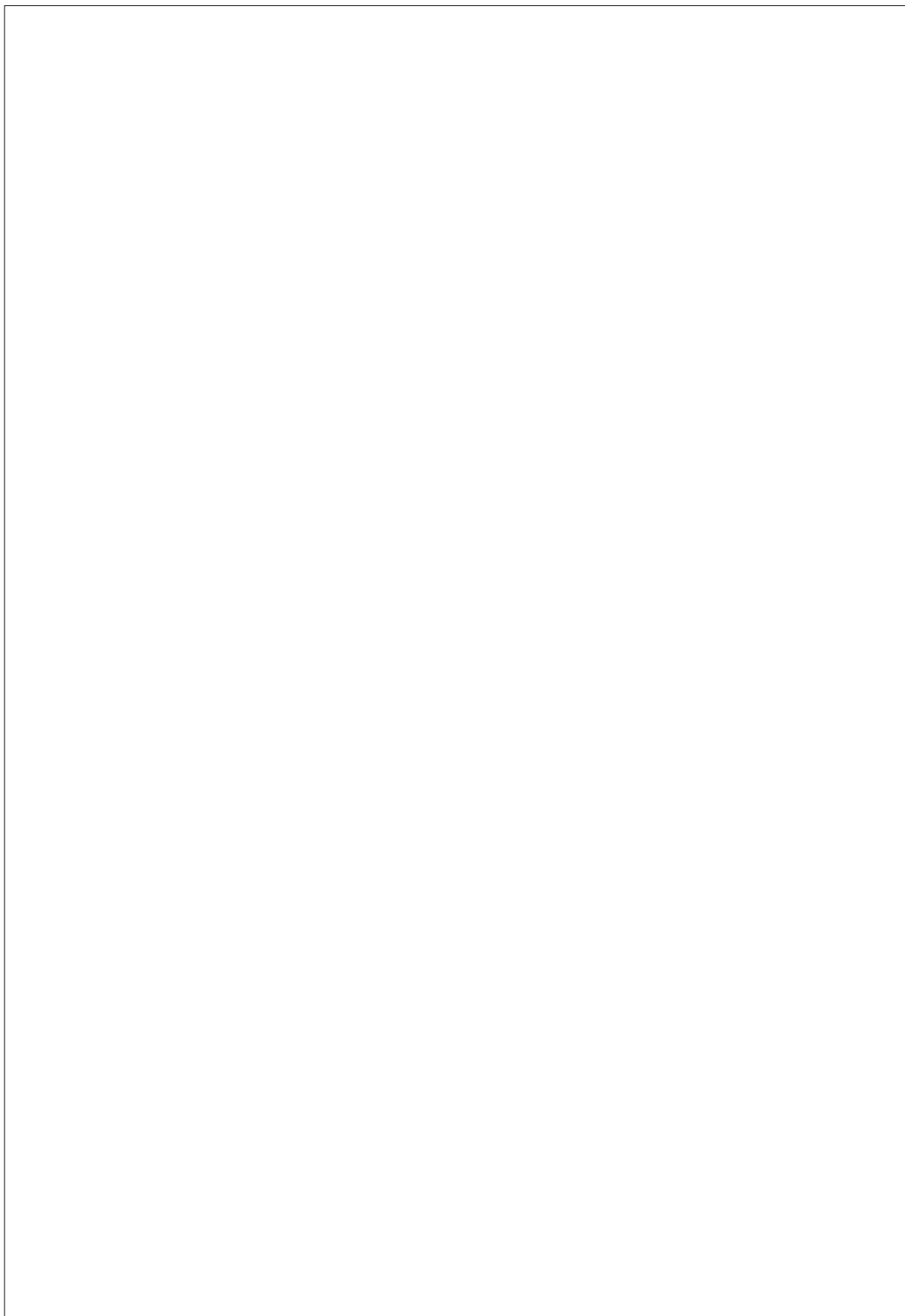

parcheggi pubblici



servizio parcheggio (municipio) **località** via donatori di sangue

pubblico privato altro

ambito del servizio

ambito comunale ambito sovracomunale

tipologia d'uso del territorio

usi residenziali permanenti usi residenziali temporanei
 usi non residenziali

stato di consistenza

descrizione della struttura ampia area lungo v.le Donatori di sangue di fronte al Municipio, pavimentata in asfalto con l'individuazione di 19 posti auto

descrizione delle strutture di supporto o di pertinenza

stato di conservazione

valutazione delle condizioni fisiche della struttura buona discreta insufficiente

valutazione delle condizioni fisiche delle strutture accessorie buona discreta insufficiente

valutazione del servizio in base al soddisfacimento della domanda buona discreta insufficiente

caratteristiche dimensionali

sup. di sedime del servizio mq 225,45

sup. lorda del servizio

sup. area di pertinenza

sup. totale del servizio mq 225,45

dati specifici dell'edificio (solo per edifici scolastici)

numero di aule
presenza servizi igienici
servizi igienici disabili
servizio mensa
palestra dimensioni
superficie aule e laboratori
numero di alunni

conformità

pratica prevenzione incendi
impianti elettrici
impianti in genere
superamento barriere arch.
autorizzazione sanitaria
certificato di agibilità

fruibilità

buona discreta idonea disabile

grado integrazione con il contesto

buono discreto insufficiente

compatibilità con le funzioni al contorno

buono discreto insufficiente

accessibilità

buona discreta insufficiente

bacino d'utenza

comunale comprensoriale nazionale

calcolo del valore dello standard

valutazione complessiva del dato qualitativo buona discreta insufficiente

valore finale del servizio nel dimensionamento dello standard

mq 225,45

foto



note

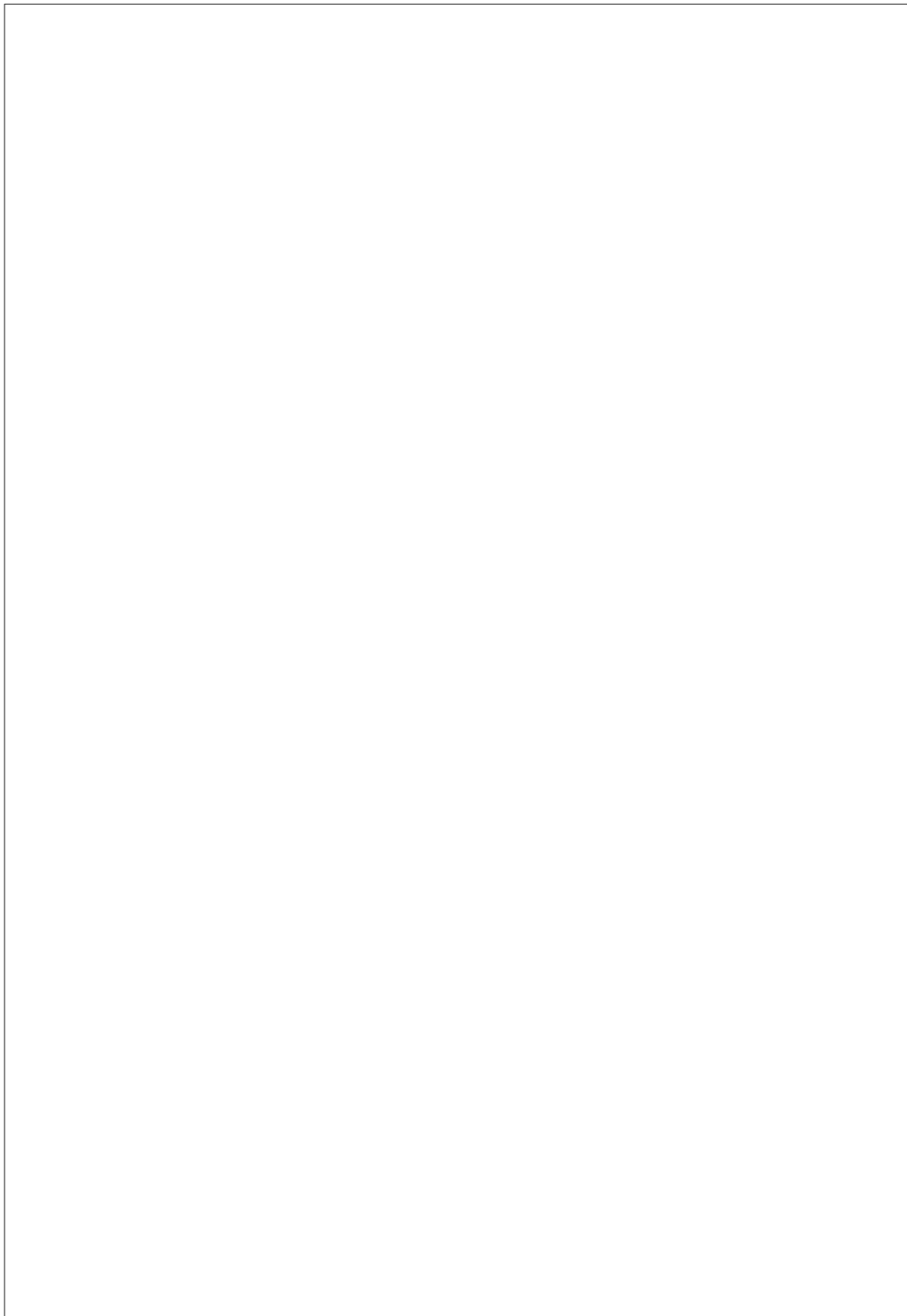

parcheggi pubblici

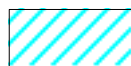

servizio parcheggio (cimitero) **località** via vertua

pubblico privato altro

ambito del servizio

ambito comunale ambito sovracomunale

tipologia d'uso del territorio

usi residenziali permanenti usi residenziali temporanei
 usi non residenziali

stato di consistenza

descrizione della struttura ampia area lungo v.le Donatori di sangue, piantumata e con pavimentazione in asfalto e l'individuazione di 52 posti auto

descrizione delle strutture di supporto o di pertinenza

stato di conservazione

valutazione delle condizioni fisiche della struttura buona discreta insufficiente

valutazione delle condizioni fisiche delle strutture accessorie buona discreta insufficiente

valutazione del servizio in base al soddisfacimento della domanda buona discreta insufficiente

caratteristiche dimensionali

sup. di sedime del servizio mq 1.724,60

sup. lorda del servizio

sup. area di pertinenza

sup. totale del servizio mq 1.724,60

dati specifici dell'edificio (solo per edifici scolastici)

numero di aule
presenza servizi igienici
servizi igienici disabili
servizio mensa
palestra dimensioni
superficie aule e laboratori
numero di alunni

conformità

pratica prevenzione incendi
impianti elettrici
impianti in genere
superamento barriere arch.
autorizzazione sanitaria
certificato di agibilità

fruibilità

buona discreta idonea disabile

grado integrazione con il contesto

buono discreto insufficiente

compatibilità con le funzioni al contorno

buono discreto insufficiente

accessibilità

buona discreta insufficiente

bacino d'utenza

comunale comprensoriale nazionale

calcolo del valore dello standard

valutazione complessiva del dato qualitativo buona discreta insufficiente

valore finale del servizio nel dimensionamento dello standard

mq 1.724,60

foto



note

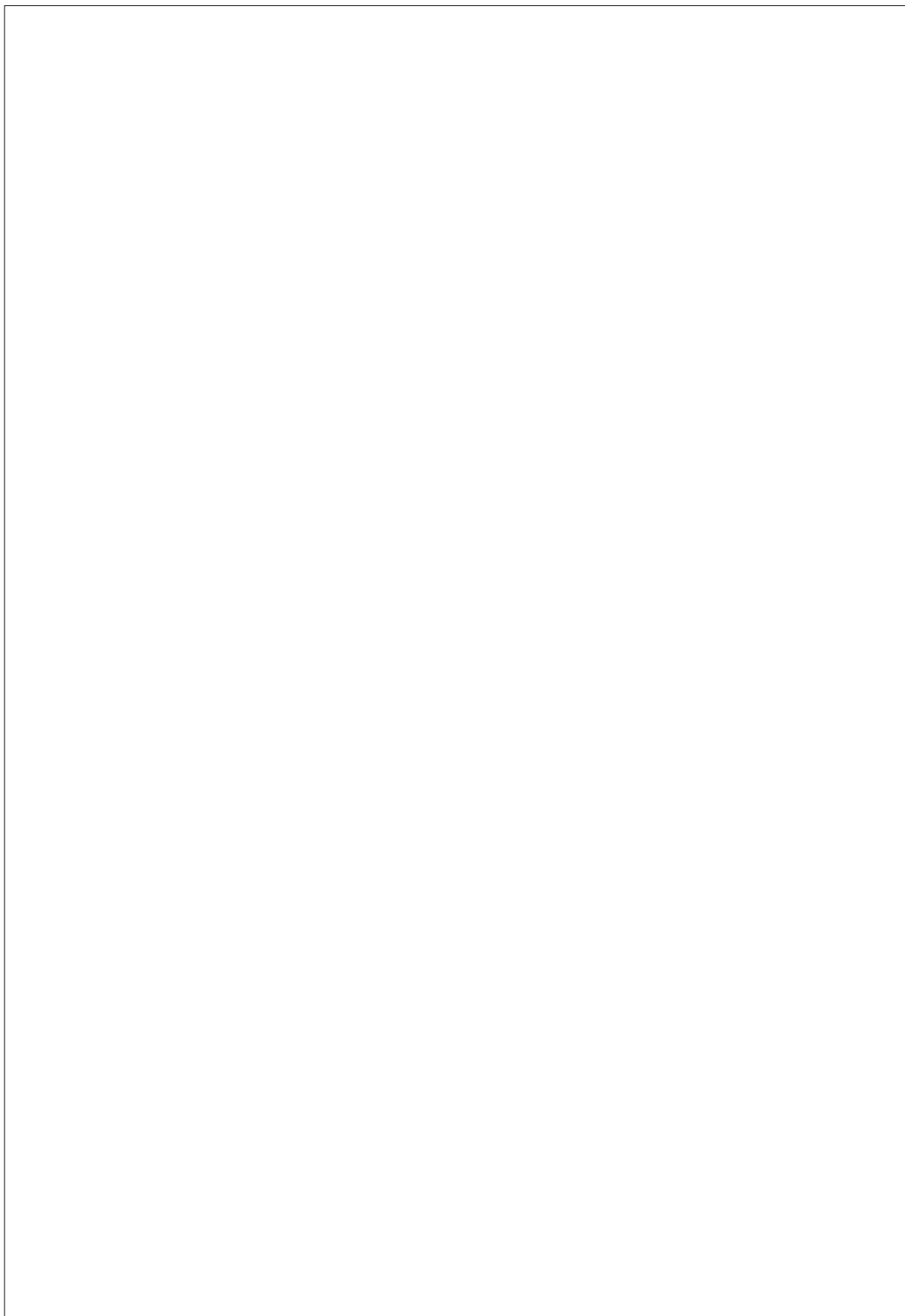

parcheggi pubblici



servizio

parcheggio

località

via campello

 pubblico privato altro

ambito del servizio

 ambito comunale ambito sovracomunale

tipologia d'uso del territorio

 usi residenziali permanenti usi residenziali temporanei usi non residenziali

stato di consistenza

descrizione della struttura parcheggio in linea nelle immediate
vicinanze del parco giochi lungo via
campello

descrizione delle strutture
di supporto o di pertinenza

stato di conservazione

valutazione delle condizioni fisiche della struttura buona discreta insufficiente

valutazione delle condizioni fisiche delle strutture accessorie buona discreta insufficiente

valutazione del servizio in base al soddisfacimento della domanda buona discreta insufficiente

caratteristiche dimensionali

sup. di sedime del servizio mq 118,10

sup. lorda del servizio

sup. area di pertinenza

sup. totale del servizio mq 118,10

dati specifici dell'edificio (solo per edifici scolastici)

numero di aule
presenza servizi igienici
servizi igienici disabili
servizio mensa
palestra dimensioni
superficie aule e laboratori
numero di alunni

conformità

pratica prevenzione incendi
impianti elettrici
impianti in genere
superamento barriere arch.
autorizzazione sanitaria
certificato di agibilità

fruibilità

buona discreta idonea disabile

grado integrazione con il contesto

buono discreto insufficiente

compatibilità con le funzioni al contorno

buono discreto insufficiente

accessibilità

buona discreta insufficiente

bacino d'utenza

comunale comprensoriale nazionale

calcolo del valore dello standard

valutazione complessiva del dato qualitativo buona discreta insufficiente

valore finale del servizio nel dimensionamento dello standard

mq 118,10

foto



note

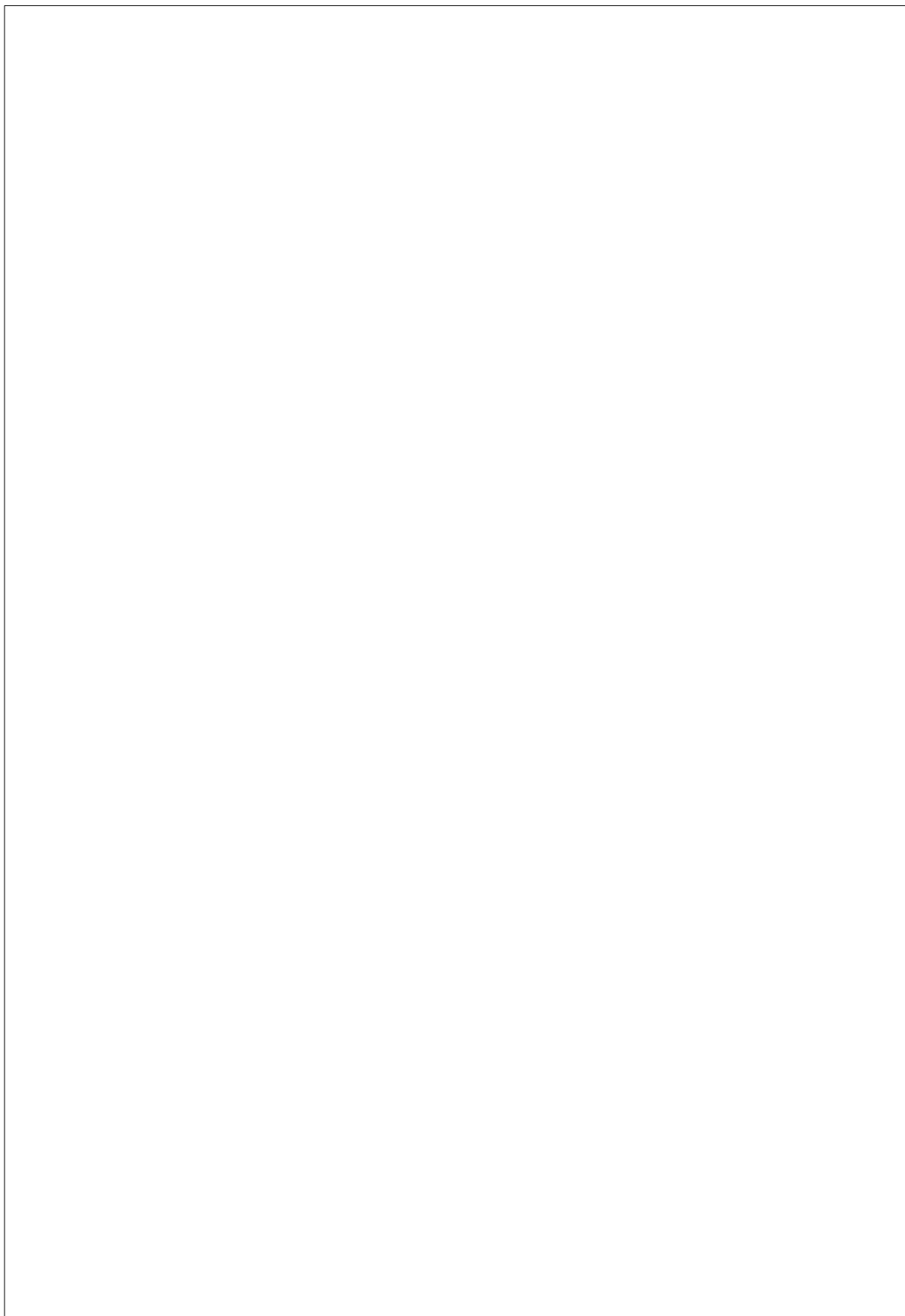

parcheggi pubblici

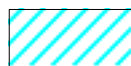

servizio

parcheggio
(asilo)

località

via S. Andrea

 pubblico privato altro

ambito del servizio

 ambito comunale ambito sovracomunale

tipologia d'uso del territorio

 usi residenziali permanenti usi residenziali temporanei usi non residenziali

stato di consistenza

descrizione della struttura area da cui si accede dalla strada provinciale e da via S.Andrea, pavimentata in asfalto per 24 posti auto, con aiuole di contorno e spazio di manovra; presenza di cassonetti per la raccolta differenziata

descrizione delle strutture di supporto o di pertinenza

stato di conservazione

valutazione delle condizioni fisiche della struttura buona discreta insufficiente

valutazione delle condizioni fisiche delle strutture accessorie buona discreta insufficiente

valutazione del servizio in base al soddisfacimento della domanda buona discreta insufficiente

caratteristiche dimensionali

sup. di sedime del servizio mq 767,60

sup. lorda del servizio

sup. area di pertinenza

sup. totale del servizio mq 767,60

dati specifici dell'edificio (solo per edifici scolastici)

numero di aule
presenza servizi igienici
servizi igienici disabili
servizio mensa
palestra dimensioni
superficie aule e laboratori
numero di alunni

conformità

pratica prevenzione incendi
impianti elettrici
impianti in genere
superamento barriere arch.
autorizzazione sanitaria
certificato di agibilità

fruibilità

buona discreta idonea disabile

grado integrazione con il contesto

buono discreto insufficiente

compatibilità con le funzioni al contorno

buono discreto insufficiente

accessibilità

buona discreta insufficiente

bacino d'utenza

comunale comprensoriale nazionale

calcolo del valore dello standard

valutazione complessiva del dato qualitativo buona discreta insufficiente

valore finale del servizio nel dimensionamento dello standard

mq 767,60

foto



note

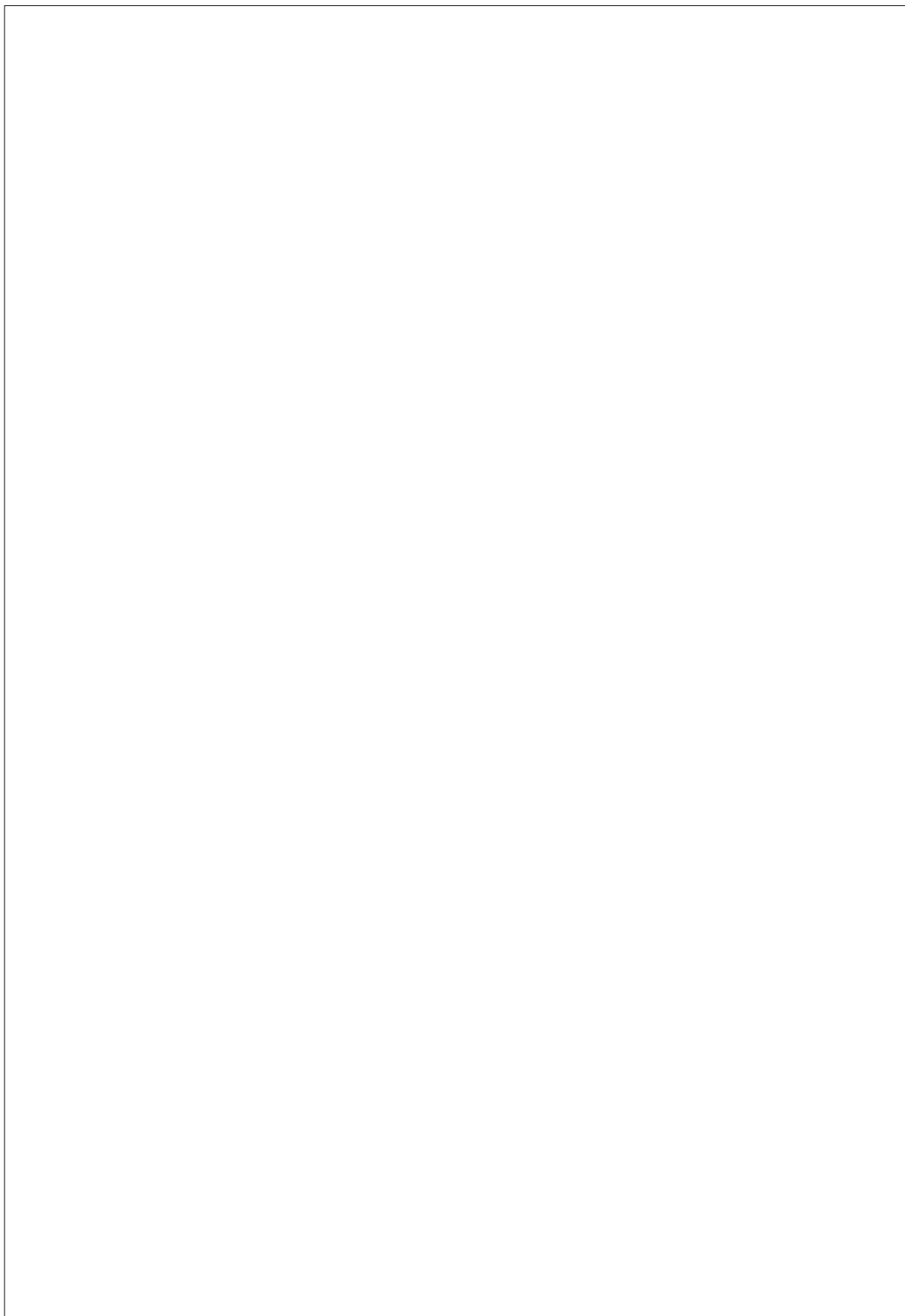

parcheggi pubblici

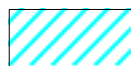

servizio

parcheggio

località

via alpini

 pubblico privato altro

ambito del servizio

 ambito comunale ambito sovracomunale

tipologia d'uso del territorio

 usi residenziali permanenti usi residenziali temporanei usi non residenziali

stato di consistenza

descrizione della struttura parcheggio a pettine con superficie asfaltata e l'individuazione di 6 posti auto; presenza di segnaletica

descrizione delle strutture
di supporto o di pertinenza

stato di conservazione

valutazione delle condizioni
fisiche della struttura buona discreta insufficiente

valutazione delle
condizioni fisiche delle
strutture accessorie buona discreta insufficiente

valutazione del servizio
in base al soddisfacimento
della domanda buona discreta insufficiente

caratteristiche dimensionali

sup. di sedime del servizio mq 80,45

sup. lorda del servizio

sup. area di pertinenza

sup. totale del servizio mq 80,45

dati specifici dell'edificio (solo per edifici scolastici)

numero di aule
presenza servizi igienici
servizi igienici disabili
servizio mensa
palestra dimensioni
superficie aule e laboratori
numero di alunni

conformità

pratica prevenzione incendi
impianti elettrici
impianti in genere
superamento barriere arch.
autorizzazione sanitaria
certificato di agibilità

fruibilità

buona discreta idonea disabile

grado integrazione con il contesto

buono discreto insufficiente

compatibilità con le funzioni al contorno

buono discreto insufficiente

accessibilità

buona discreta insufficiente

bacino d'utenza

comunale comprensoriale nazionale

calcolo del valore dello standard

valutazione complessiva del dato qualitativo buona discreta insufficiente

valore finale del servizio nel dimensionamento dello standard

mq 80,45

foto



note

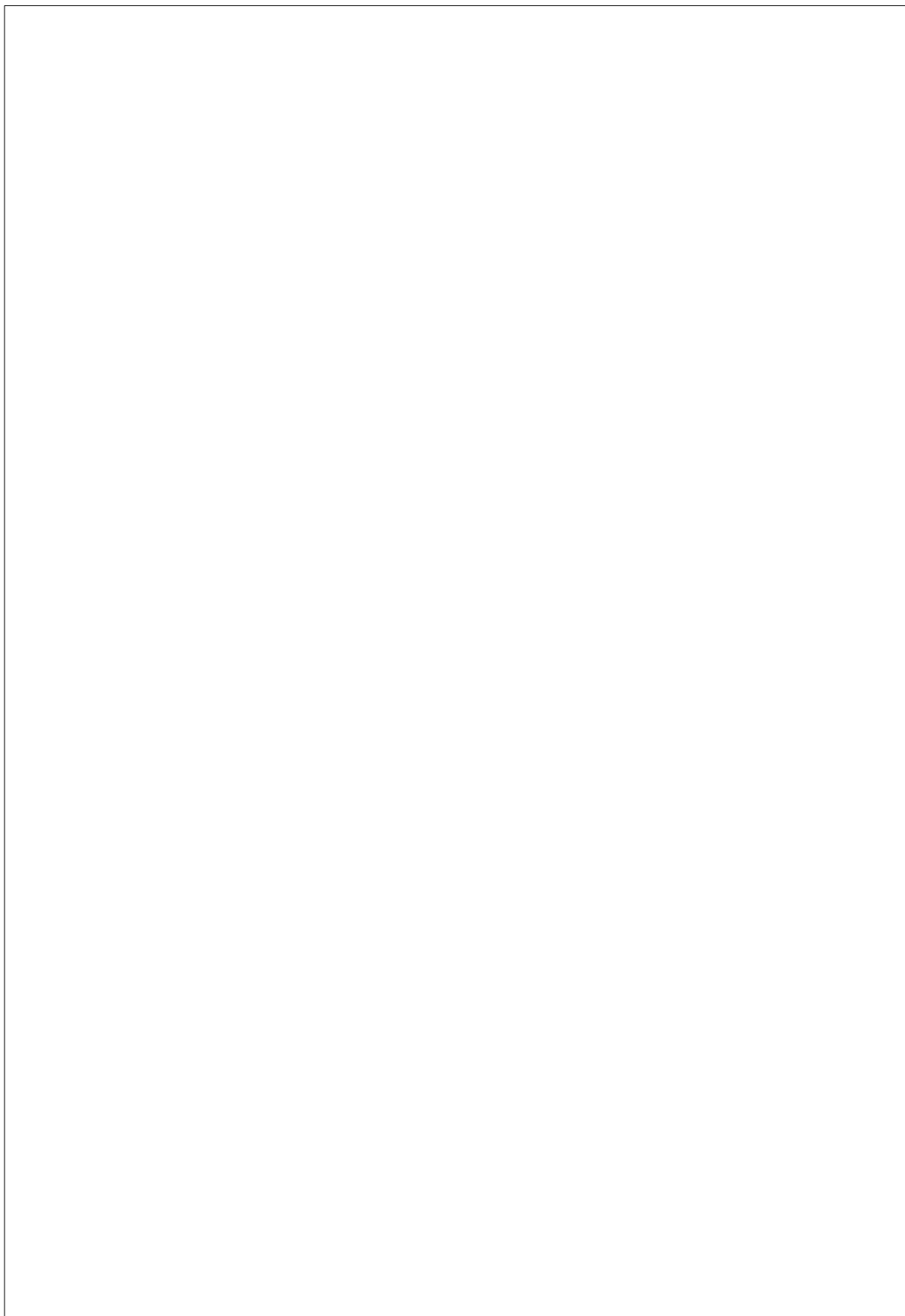

parcheggi pubblici



servizio

parcheggio

località

via alpini

 pubblico privato altro

ambito del servizio

 ambito comunale ambito sovracomunale

tipologia d'uso del territorio

 usi residenziali permanenti usi residenziali temporanei usi non residenziali

stato di consistenza

descrizione della struttura parcheggio a pettine con superficie
asfaltata e l'individuazione di 6 posti auto;
presenza di segnaletica

descrizione delle strutture
di supporto o di pertinenza

stato di conservazione

valutazione delle condizioni
fisiche della struttura buona discreta insufficiente

valutazione delle
condizioni fisiche delle
strutture accessorie buona discreta insufficiente

valutazione del servizio
in base al soddisfacimento
della domanda buona discreta insufficiente

caratteristiche dimensionali

sup. di sedime del servizio mq 74,95

sup. lorda del servizio

sup. area di pertinenza

sup. totale del servizio mq 74,95

dati specifici dell'edificio (solo per edifici scolastici)

numero di aule
presenza servizi igienici
servizi igienici disabili
servizio mensa
palestra dimensioni
superficie aule e laboratori
numero di alunni

conformità

pratica prevenzione incendi
impianti elettrici
impianti in genere
superamento barriere arch.
autorizzazione sanitaria
certificato di agibilità

fruibilità

buona discreta idonea disabile

grado integrazione con il contesto

buono discreto insufficiente

compatibilità con le funzioni al contorno

buono discreto insufficiente

accessibilità

buona discreta insufficiente

bacino d'utenza

comunale comprensoriale nazionale

calcolo del valore dello standard

valutazione complessiva del dato qualitativo buona discreta insufficiente

valore finale del servizio nel dimensionamento dello standard

mq 74,95

foto



note

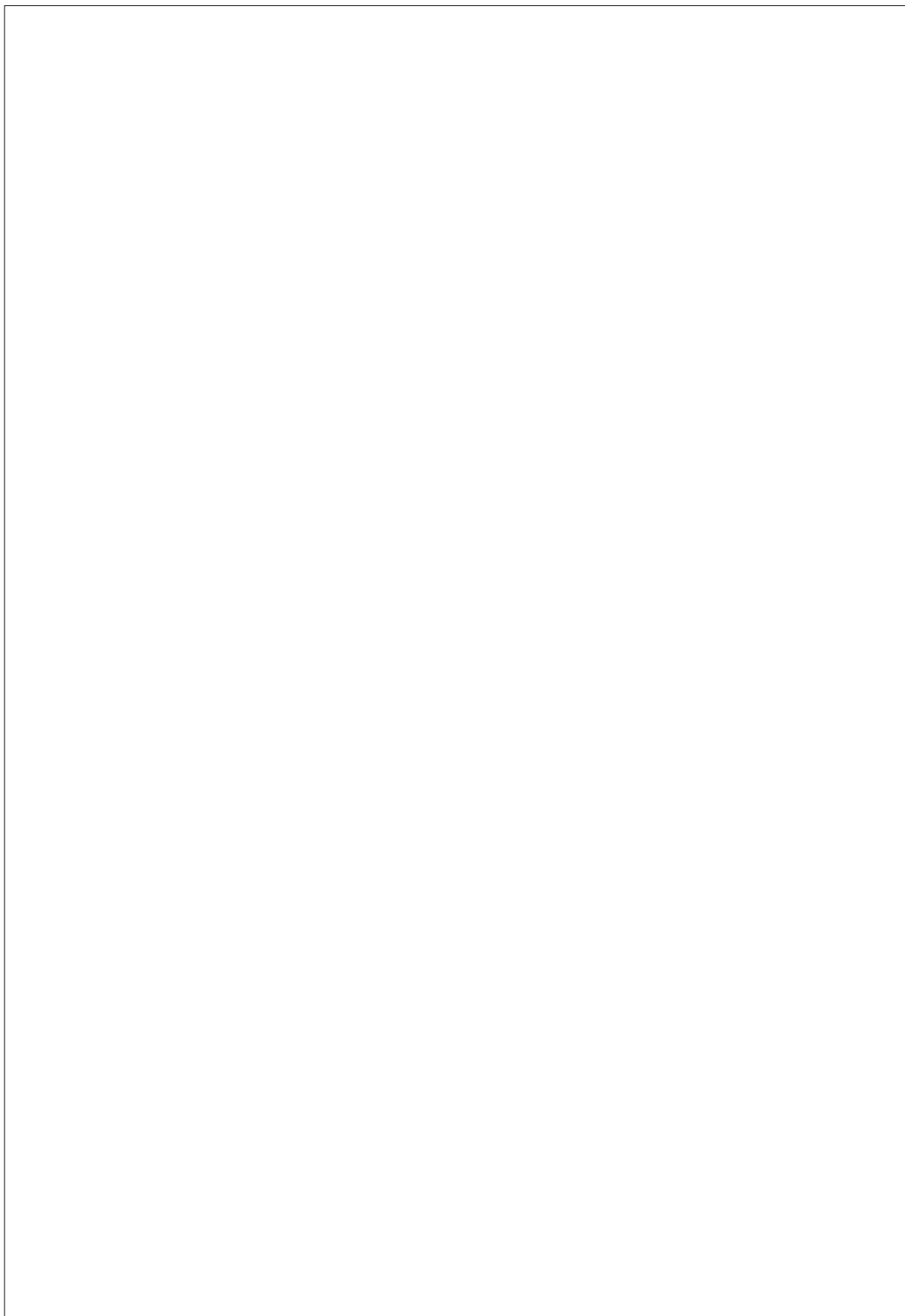

parcheggi pubblici

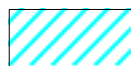

servizio

parcheggio

località

via alpini

 pubblico privato altro

ambito del servizio

 ambito comunale ambito sovracomunale

tipologia d'uso del territorio

 usi residenziali permanenti usi residenziali temporanei usi non residenziali

stato di consistenza

descrizione della struttura parcheggio a pettine con superficie asfaltata e l'individuazione di 4 posti auto; ampio spazio di manovra, presenza di segnaletica e illuminazione

descrizione delle strutture
di supporto o di pertinenza

stato di conservazione

valutazione delle condizioni
fisiche della struttura buona discreta insufficiente

valutazione delle
condizioni fisiche delle
strutture accessorie buona discreta insufficiente

valutazione del servizio
in base al soddisfacimento
della domanda buona discreta insufficiente

caratteristiche dimensionali

sup. di sedime del servizio mq 330,00

sup. lorda del servizio

sup. area di pertinenza

sup. totale del servizio mq 330,00

dati specifici dell'edificio (solo per edifici scolastici)

numero di aule
presenza servizi igienici
servizi igienici disabili
servizio mensa
palestra dimensioni
superficie aule e laboratori
numero di alunni

conformità

pratica prevenzione incendi
impianti elettrici
impianti in genere
superamento barriere arch.
autorizzazione sanitaria
certificato di agibilità

fruibilità

buona discreta idonea disabile

grado integrazione con il contesto

buono discreto insufficiente

compatibilità con le funzioni al contorno

buono discreto insufficiente

accessibilità

buona discreta insufficiente

bacino d'utenza

comunale comprensoriale nazionale

calcolo del valore dello standard

valutazione complessiva del dato qualitativo buona discreta insufficiente

valore finale del servizio nel dimensionamento dello standard

mq 330,00

foto



note

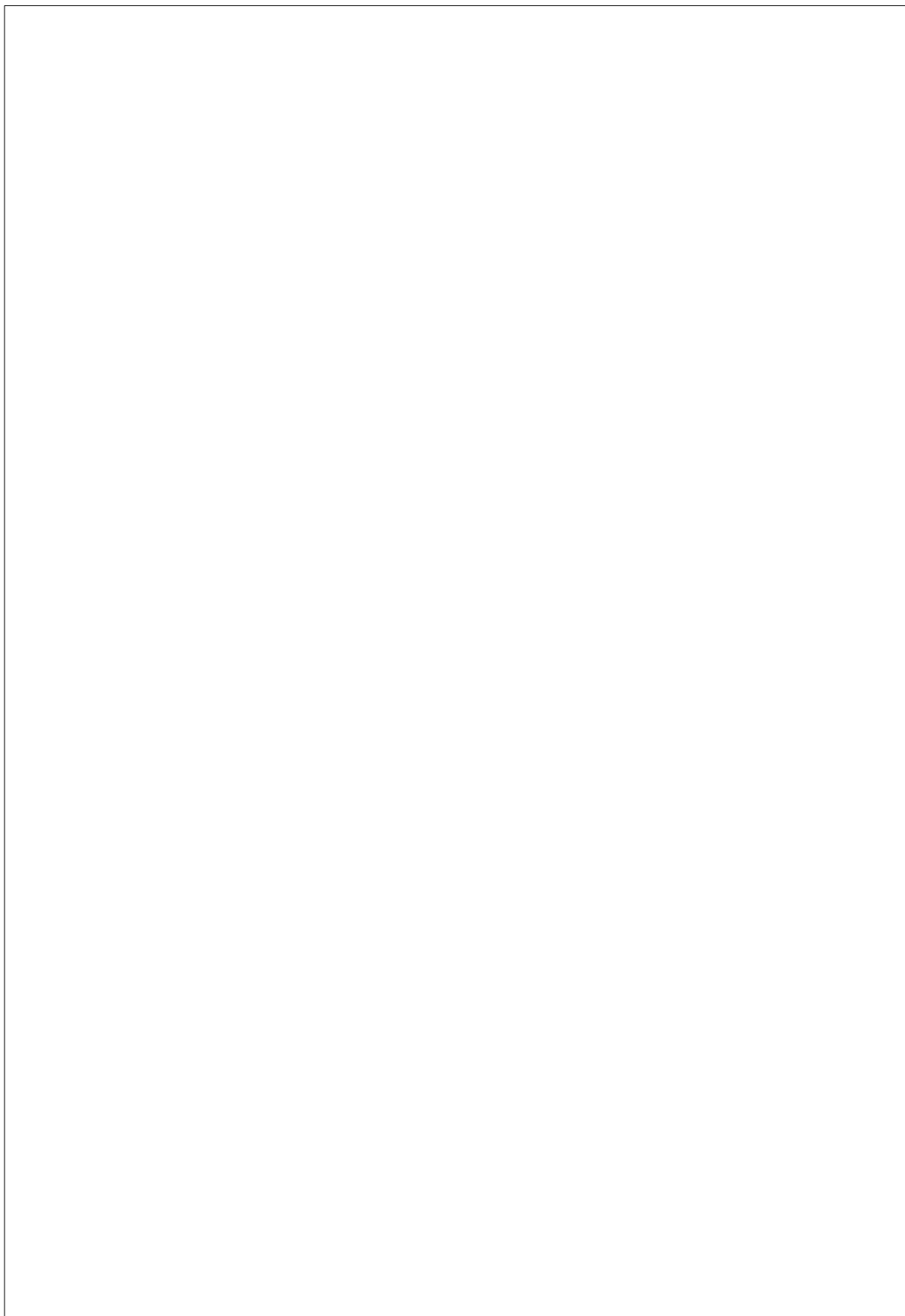

parcheggi pubblici

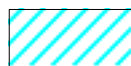

servizio

parcheggio

località

via alpini

 pubblico privato altro

ambito del servizio

 ambito comunale ambito sovracomunale

tipologia d'uso del territorio

 usi residenziali permanenti usi residenziali temporanei usi non residenziali

stato di consistenza

descrizione della struttura area di sosta con l'individuazione di 8 posti auto, spazio di manovra, segnaletica e illuminazione

descrizione delle strutture di supporto o di pertinenza

stato di conservazione

valutazione delle condizioni fisiche della struttura buona discreta insufficiente

valutazione delle condizioni fisiche delle strutture accessorie buona discreta insufficiente

valutazione del servizio in base al soddisfacimento della domanda buona discreta insufficiente

caratteristiche dimensionali

sup. di sedime del servizio mq 330,00

sup. lorda del servizio

sup. area di pertinenza

sup. totale del servizio mq 330,00

dati specifici dell'edificio (solo per edifici scolastici)

numero di aule
presenza servizi igienici
servizi igienici disabili
servizio mensa
palestra dimensioni
superficie aule e laboratori
numero di alunni

conformità

pratica prevenzione incendi
impianti elettrici
impianti in genere
superamento barriere arch.
autorizzazione sanitaria
certificato di agibilità

fruibilità

buona discreta idonea disabile

grado integrazione con il contesto

buono discreto insufficiente

compatibilità con le funzioni al contorno

buono discreto insufficiente

accessibilità

buona discreta insufficiente

bacino d'utenza

comunale comprensoriale nazionale

calcolo del valore dello standard

valutazione complessiva del dato qualitativo buona discreta insufficiente

valore finale del servizio nel dimensionamento dello standard

mq 330,00

foto



note

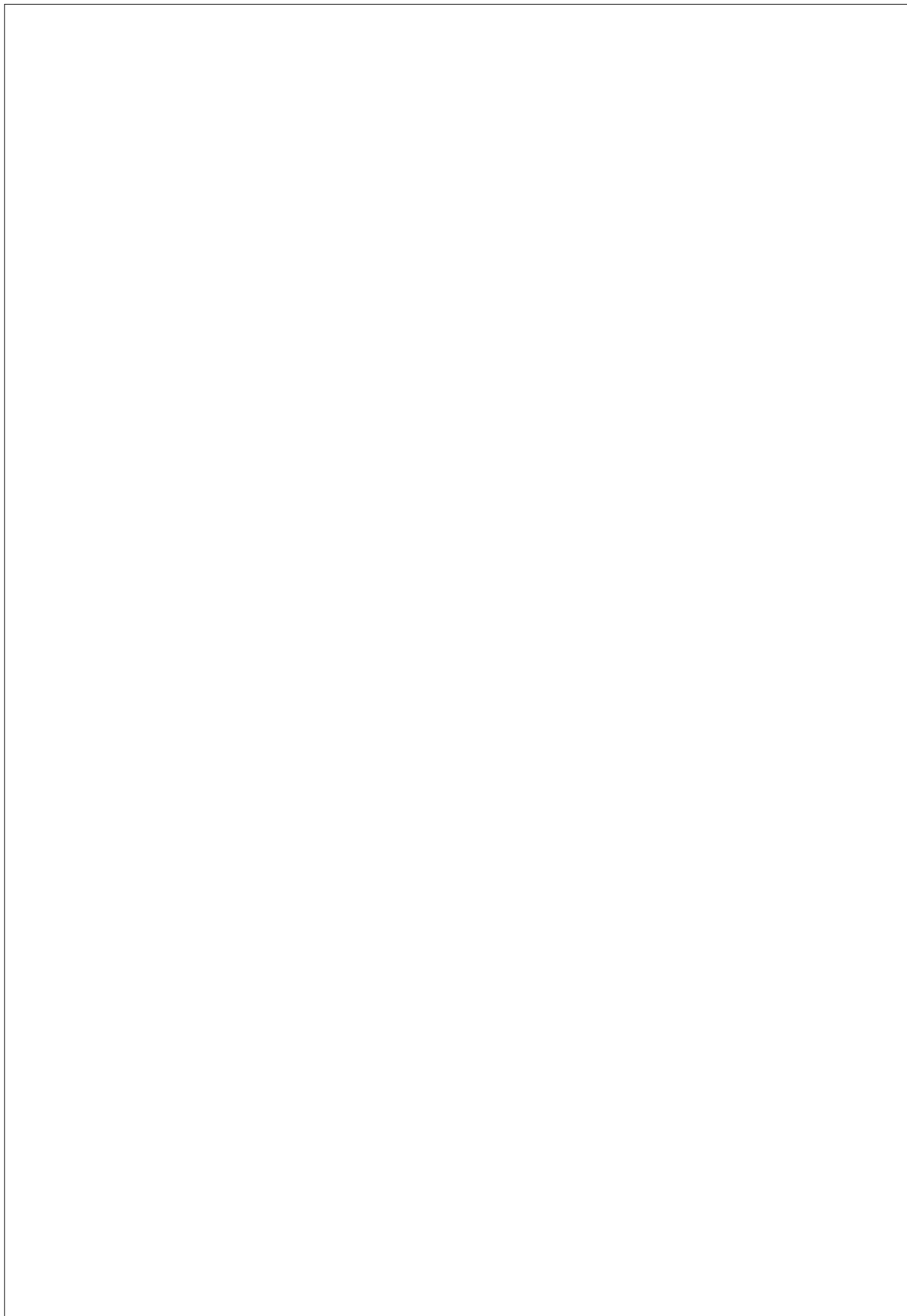

parcheggi pubblici



servizio parcheggio

località via lauro -
via besseto

pubblico privato altro

ambito del servizio

ambito comunale ambito sovracomunale

tipologia d'uso del territorio

usi residenziali permanenti usi residenziali temporanei
 usi non residenziali

stato di consistenza

descrizione della struttura due aree di sosta lungo via Lauro e via Besseto, con pavimentazione in asfalto per 24 posti auto; presenza di alberature

descrizione delle strutture di supporto o di pertinenza

stato di conservazione

valutazione delle condizioni fisiche della struttura buona discreta insufficiente

valutazione delle condizioni fisiche delle strutture accessorie buona discreta insufficiente

valutazione del servizio in base al soddisfacimento della domanda buona discreta insufficiente

caratteristiche dimensionali

sup. di sedime del servizio mq 303,50

sup. lorda del servizio

sup. area di pertinenza

sup. totale del servizio mq 303,50

dati specifici dell'edificio (solo per edifici scolastici)

numero di aule
presenza servizi igienici
servizi igienici disabili
servizio mensa
palestra dimensioni
superficie aule e laboratori
numero di alunni

conformità

pratica prevenzione incendi
impianti elettrici
impianti in genere
superamento barriere arch.
autorizzazione sanitaria
certificato di agibilità

fruibilità

buona discreta idonea disabile

grado integrazione con il contesto

buono discreto insufficiente

compatibilità con le funzioni al contorno

buono discreto insufficiente

accessibilità

buona discreta insufficiente

bacino d'utenza

comunale comprensoriale nazionale

calcolo del valore dello standard

valutazione complessiva del dato qualitativo buona discreta insufficiente

valore finale del servizio nel dimensionamento dello standard

mq 303,50

foto



note

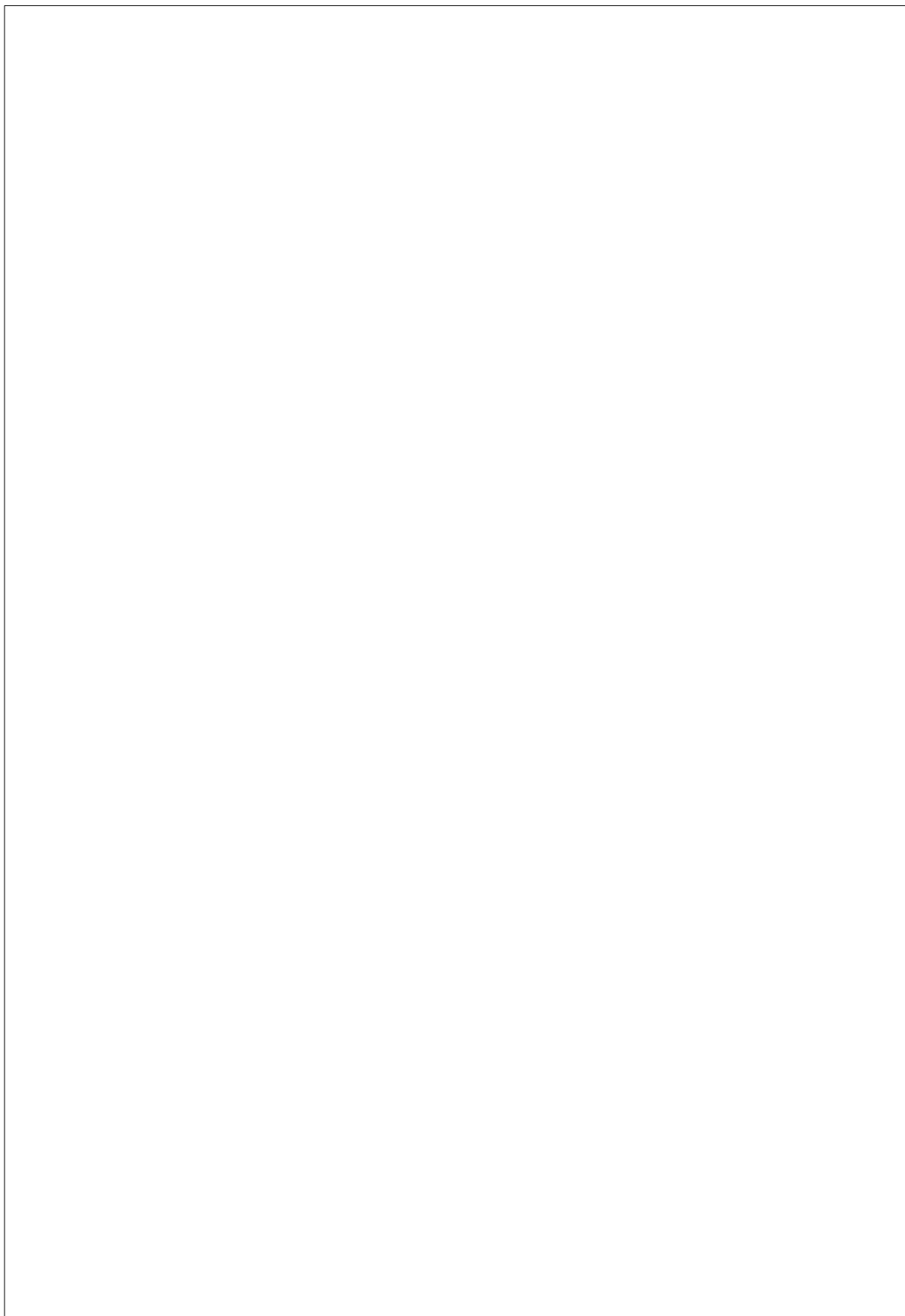

parcheggi pubblici

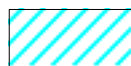

servizio

parcheggio

località

via fontana a sinistra

 pubblico privato altro

ambito del servizio

 ambito comunale ambito sovracomunale

tipologia d'uso del territorio

 usi residenziali permanenti usi residenziali temporanei usi non residenziali

stato di consistenza

descrizione della struttura area lungo via fontana, con pavimentazione in erbablock per 19 posti auto di cui 2 per disabled

descrizione delle strutture di supporto o di pertinenza

stato di conservazione

valutazione delle condizioni fisiche della struttura buona discreta insufficiente

valutazione delle condizioni fisiche delle strutture accessorie buona discreta insufficiente

valutazione del servizio in base al soddisfacimento della domanda buona discreta insufficiente

caratteristiche dimensionali

sup. di sedime del servizio mq 338,85

sup. lorda del servizio

sup. area di pertinenza

sup. totale del servizio mq 338,85

dati specifici dell'edificio (solo per edifici scolastici)

numero di aule
presenza servizi igienici
servizi igienici disabili
servizio mensa
palestra dimensioni
superficie aule e laboratori
numero di alunni

conformità

pratica prevenzione incendi
impianti elettrici
impianti in genere
superamento barriere arch.
autorizzazione sanitaria
certificato di agibilità

fruibilità

buona discreta idonea disabile

grado integrazione con il contesto

buono discreto insufficiente

compatibilità con le funzioni al contorno

buono discreto insufficiente

accessibilità

buona discreta insufficiente

bacino d'utenza

comunale comprensoriale nazionale

calcolo del valore dello standard

valutazione complessiva del dato qualitativo buona discreta insufficiente

valore finale del servizio nel dimensionamento dello standard

mq 338,85

foto



note

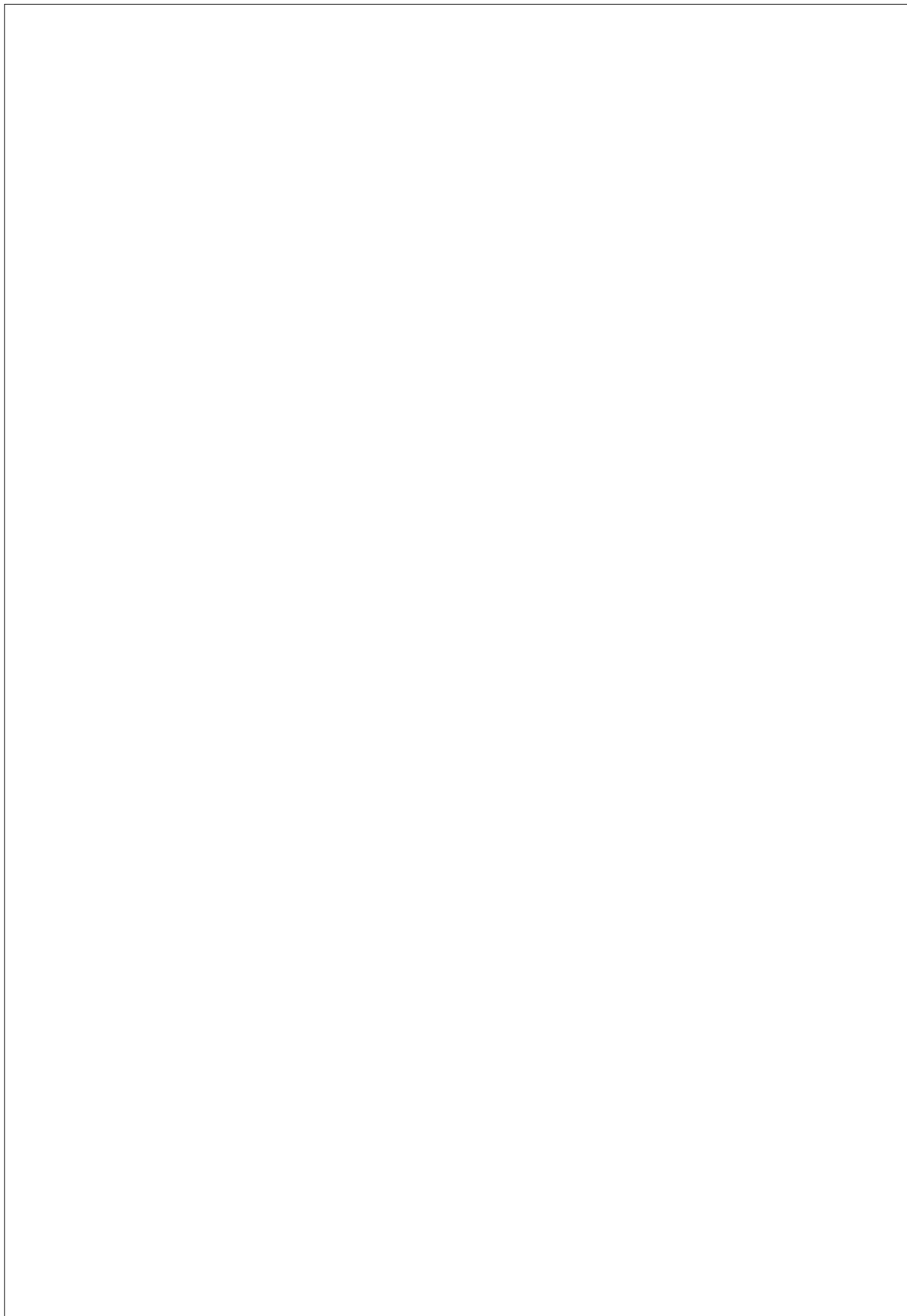

parcheggi pubblici



servizio

parcheggio

località

via fontana

 pubblico privato altro

ambito del servizio

 ambito comunale ambito sovracomunale

tipologia d'uso del territorio

 usi residenziali permanenti usi residenziali temporanei usi non residenziali

stato di consistenza

descrizione della struttura

piccola area di sosta con pavimentazione in erbablock per 5 posti auto di cui 1 per
disabiledescrizione delle strutture
di supporto o di pertinenza

stato di conservazione

valutazione delle condizioni
fisiche della struttura buona discreta insufficientevalutazione delle
condizioni fisiche delle
strutture accessorie buona discreta insufficientevalutazione del servizio
in base al soddisfacimento
della domanda buona discreta insufficiente

caratteristiche dimensionali

sup. di sedime del servizio mq 50,65

sup. lorda del servizio

sup. area di pertinenza

sup. totale del servizio mq 50,65

dati specifici dell'edificio (solo per edifici scolastici)

numero di aule
presenza servizi igienici
servizi igienici disabili
servizio mensa
palestra dimensioni
superficie aule e laboratori
numero di alunni

conformità

pratica prevenzione incendi
impianti elettrici
impianti in genere
superamento barriere arch.
autorizzazione sanitaria
certificato di agibilità

fruibilità

buona discreta idonea disabile

grado integrazione con il contesto

buono discreto insufficiente

compatibilità con le funzioni al contorno

buono discreto insufficiente

accessibilità

buona discreta insufficiente

bacino d'utenza

comunale comprensoriale nazionale

calcolo del valore dello standard

valutazione complessiva del dato qualitativo buona discreta insufficiente

valore finale del servizio nel dimensionamento dello standard

mq 50,65

foto



note

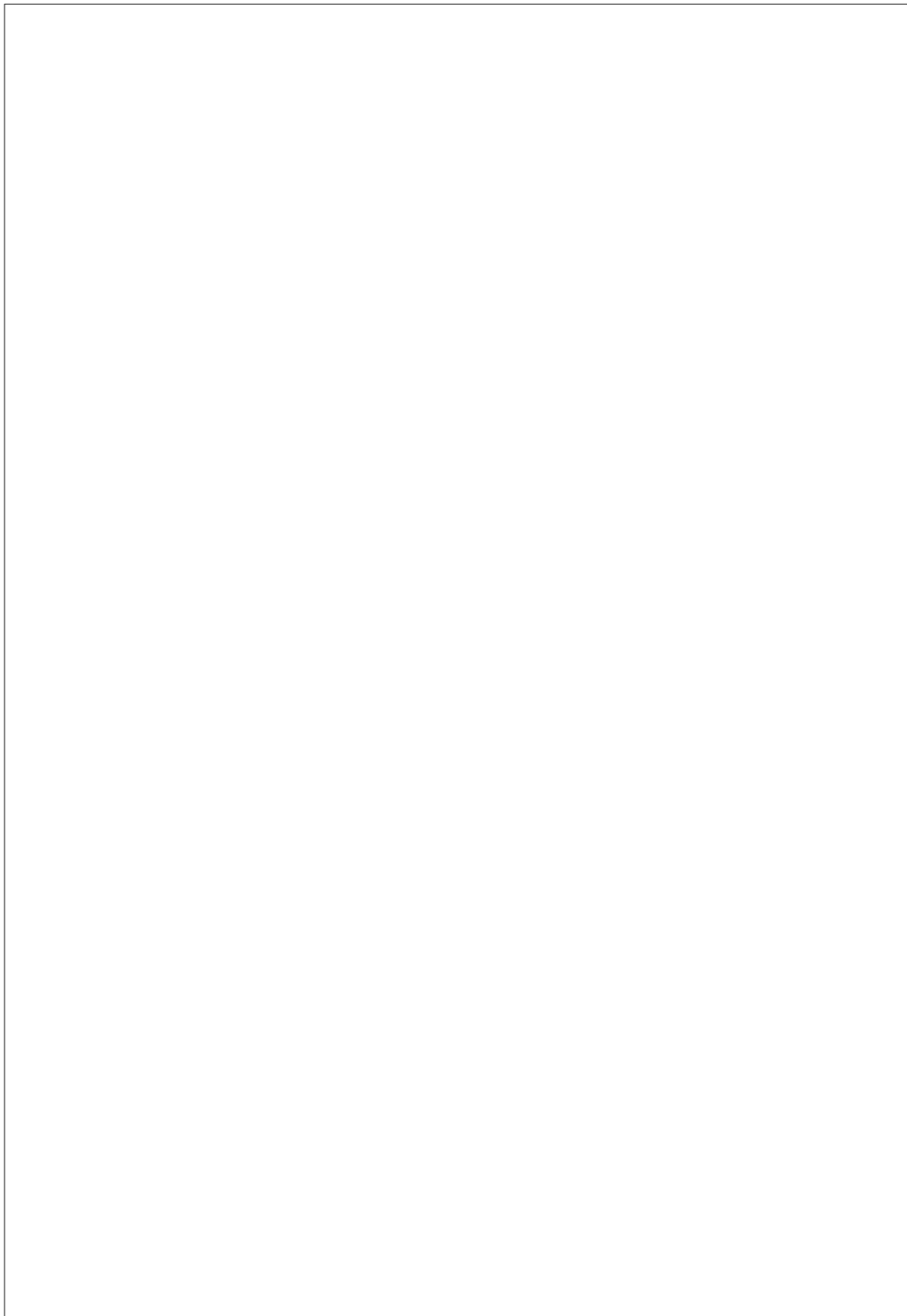

parcheggi pubblici

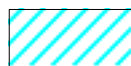

servizio

parcheggio

località

via ponte

 pubblico privato altro

ambito del servizio

 ambito comunale ambito sovracomunale

tipologia d'uso del territorio

 usi residenziali permanenti usi residenziali temporanei usi non residenziali

stato di consistenza

descrizione della struttura 3 punti di sosta con parcheggi in linea lungo via ponte con superficie asfaltata

descrizione delle strutture di supporto o di pertinenza

stato di conservazione

valutazione delle condizioni fisiche della struttura buona discreta insufficiente

valutazione delle condizioni fisiche delle strutture accessorie buona discreta insufficiente

valutazione del servizio in base al soddisfacimento della domanda buona discreta insufficiente

caratteristiche dimensionali

sup. di sedime del servizio mq 168,40

sup. lorda del servizio

sup. area di pertinenza

sup. totale del servizio mq 168,40

dati specifici dell'edificio (solo per edifici scolastici)

numero di aule
presenza servizi igienici
servizi igienici disabili
servizio mensa
palestra dimensioni
superficie aule e laboratori
numero di alunni

conformità

pratica prevenzione incendi
impianti elettrici
impianti in genere
superamento barriere arch.
autorizzazione sanitaria
certificato di agibilità

fruibilità

buona discreta idonea disabile

grado integrazione con il contesto

buono discreto insufficiente

compatibilità con le funzioni al contorno

buono discreto insufficiente

accessibilità

buona discreta insufficiente

bacino d'utenza

comunale comprensoriale nazionale

calcolo del valore dello standard

valutazione complessiva del dato qualitativo buona discreta insufficiente

valore finale del servizio nel dimensionamento dello standard

mq 168,40

foto



note

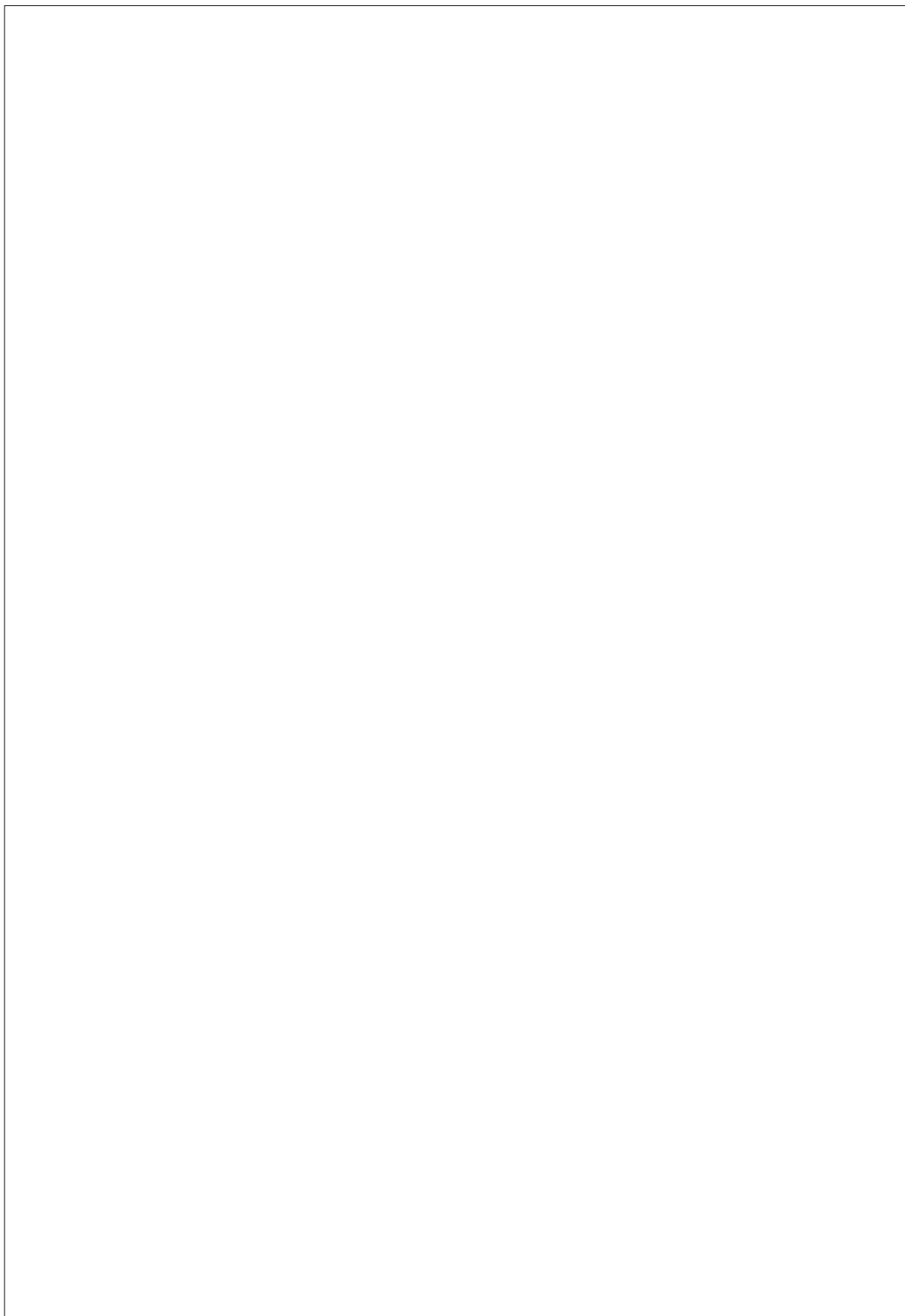

parcheggi pubblici

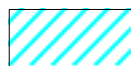

servizio

parcheggio

località

via piazzuola
via crosure pubblico privato altro

ambito del servizio

 ambito comunale ambito sovracomunale

tipologia d'uso del territorio

 usi residenziali permanenti usi residenziali temporanei
 usi non residenziali

stato di consistenza

descrizione della struttura 3 punti di sosta per 8 posti auto con
superficie asfaltata e cubetti di porfidodescrizione delle strutture
di supporto o di pertinenza

stato di conservazione

valutazione delle condizioni fisiche della struttura buona discreta insufficientevalutazione delle condizioni fisiche delle strutture accessorie buona discreta insufficientevalutazione del servizio in base al soddisfacimento della domanda buona discreta insufficiente

caratteristiche dimensionali

sup. di sedime del servizio mq 105,05

sup. lorda del servizio

sup. area di pertinenza

sup. totale del servizio mq 105,05

dati specifici dell'edificio (solo per edifici scolastici)

numero di aule
presenza servizi igienici
servizi igienici disabili
servizio mensa
palestra dimensioni
superficie aule e laboratori
numero di alunni

conformità

pratica prevenzione incendi
impianti elettrici
impianti in genere
superamento barriere arch.
autorizzazione sanitaria
certificato di agibilità

fruibilità

buona discreta idonea disabile

grado integrazione con il contesto

buono discreto insufficiente

compatibilità con le funzioni al contorno

buono discreto insufficiente

accessibilità

buona discreta insufficiente

bacino d'utenza

comunale comprensoriale nazionale

calcolo del valore dello standard

valutazione complessiva del dato qualitativo buona discreta insufficiente

valore finale del servizio nel dimensionamento dello standard

mq 105,05

foto



note

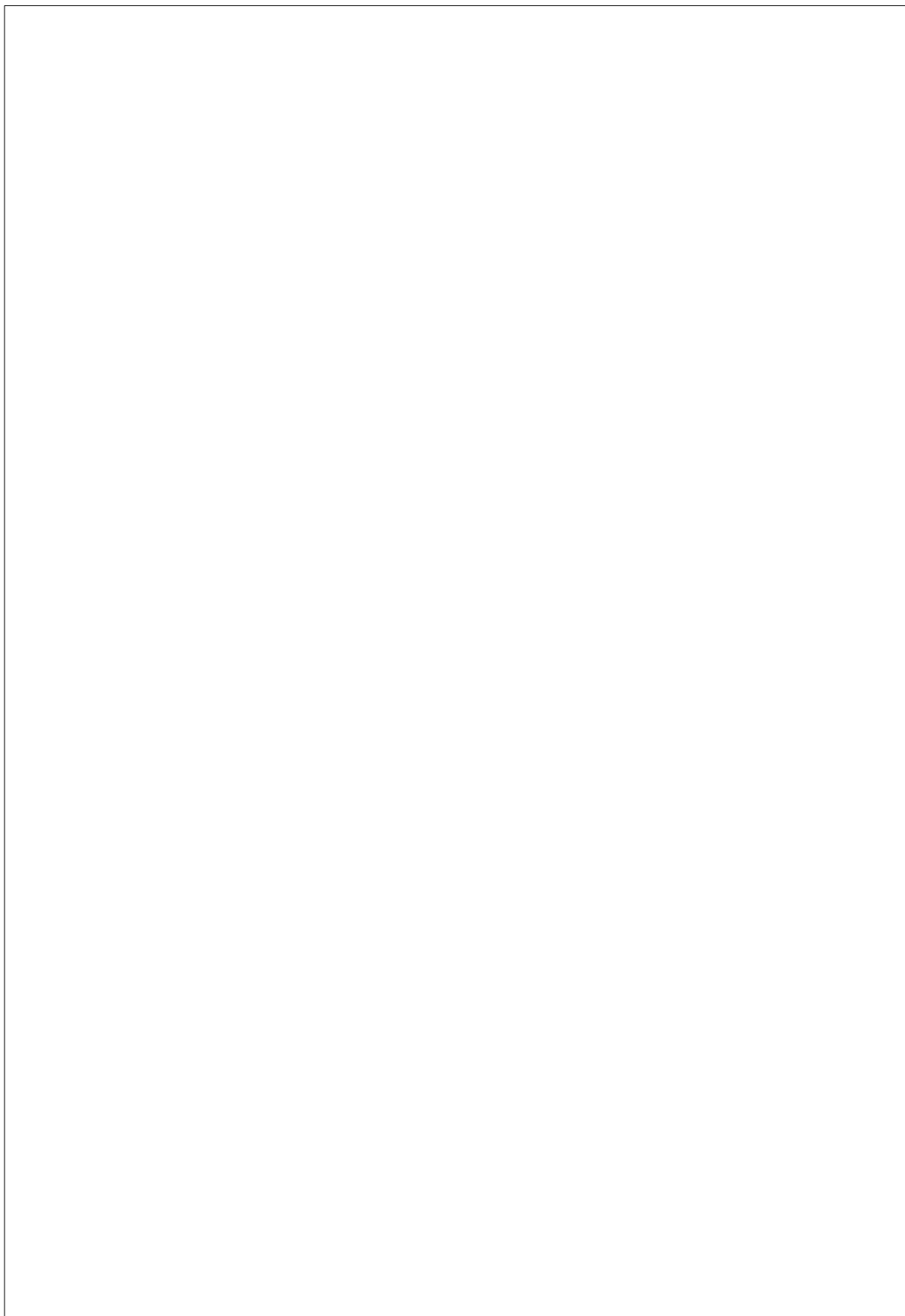

parcheggi pubblici

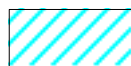

servizio parcheggio **località** via crosure

pubblico privato altro

ambito del servizio

ambito comunale ambito sovracomunale

tipologia d'uso del territorio

usi residenziali permanenti usi residenziali temporanei
 usi non residenziali

stato di consistenza

descrizione della struttura area di sosta su via Crosure pavimentata in asfalto

descrizione delle strutture di supporto o di pertinenza

stato di conservazione

valutazione delle condizioni fisiche della struttura buona discreta insufficiente
valutazione delle condizioni fisiche delle strutture accessorie buona discreta insufficiente
valutazione del servizio in base al soddisfacimento della domanda buona discreta insufficiente

caratteristiche dimensionali

sup. di sedime del servizio mq 128,90
sup. lorda del servizio
sup. area di pertinenza
sup. totale del servizio mq 128,90

dati specifici dell'edificio (solo per edifici scolastici)

numero di aule
presenza servizi igienici
servizi igienici disabili
servizio mensa
palestra dimensioni
superficie aule e laboratori
numero di alunni

conformità

pratica prevenzione incendi
impianti elettrici
impianti in genere
superamento barriere arch.
autorizzazione sanitaria
certificato di agibilità

fruibilità

buona discreta idonea disabile

grado integrazione con il contesto

buono discreto insufficiente

compatibilità con le funzioni al contorno

buono discreto insufficiente

accessibilità

buona discreta insufficiente

bacino d'utenza

comunale comprensoriale nazionale

calcolo del valore dello standard

valutazione complessiva del dato qualitativo buona discreta insufficiente

valore finale del servizio nel dimensionamento dello standard

mq 128,90

foto



note

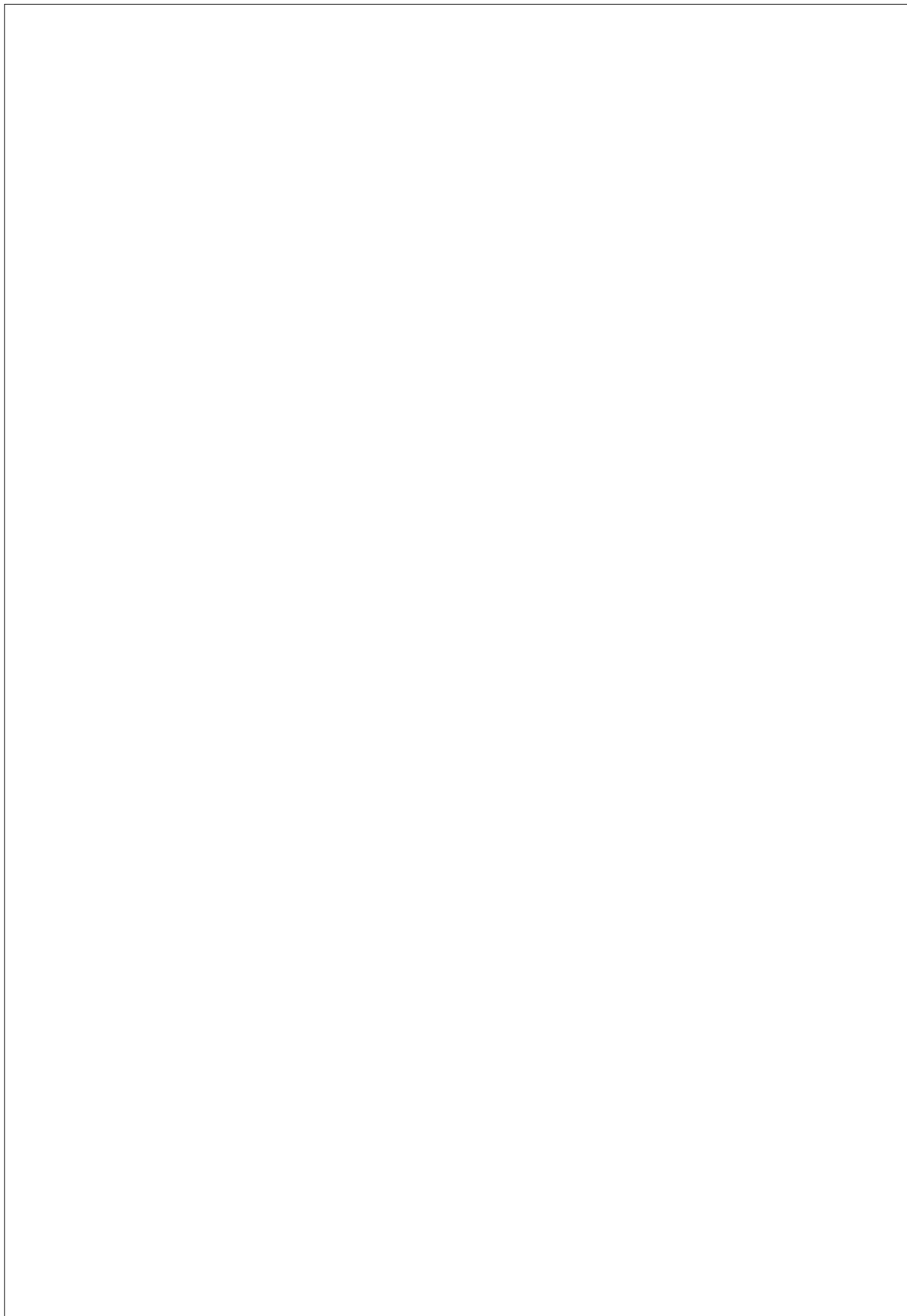

parcheggi pubblici



servizio

parcheggio

località

via avv. m. Gheza

 pubblico privato altro

ambito del servizio

 ambito comunale ambito sovracomunale

tipologia d'uso del territorio

 usi residenziali permanenti usi residenziali temporanei
 usi non residenziali

stato di consistenza

descrizione della struttura parcheggio su via Gheza esterno al Museo "le Fudine", con superficie asfaltata per 30 posti auto, delimitato da cordolo a raso presenza di alberature e di illuminazione

descrizione delle strutture
di supporto o di pertinenza

stato di conservazione

valutazione delle condizioni fisiche della struttura	<input type="checkbox"/> buona	<input checked="" type="checkbox"/> discreta	<input type="checkbox"/> insufficiente
valutazione delle condizioni fisiche delle strutture accessorie	<input type="checkbox"/> buona	<input type="checkbox"/> discreta	<input type="checkbox"/> insufficiente
valutazione del servizio in base al soddisfacimento della domanda	<input checked="" type="checkbox"/> buona	<input type="checkbox"/> discreta	<input type="checkbox"/> insufficiente

caratteristiche dimensionali

sup. di sedime del servizio mq 359,55
sup. lorda del servizio
sup. area di pertinenza
sup. totale del servizio mq 359,55

dati specifici dell'edificio (solo per edifici scolastici)

numero di aule
presenza servizi igienici
servizi igienici disabili
servizio mensa
palestra dimensioni
superficie aule e laboratori
numero di alunni

conformità

pratica prevenzione incendi
impianti elettrici
impianti in genere
superamento barriere arch.
autorizzazione sanitaria
certificato di agibilità

fruibilità

buona discreta idonea disabile

grado integrazione con il contesto

buono discreto insufficiente

compatibilità con le funzioni al contorno

buono discreto insufficiente

accessibilità

buona discreta insufficiente

bacino d'utenza

comunale comprensoriale nazionale

calcolo del valore dello standard

valutazione complessiva del dato qualitativo buona discreta insufficiente

valore finale del servizio nel dimensionamento dello standard

mq 359,55

foto



note

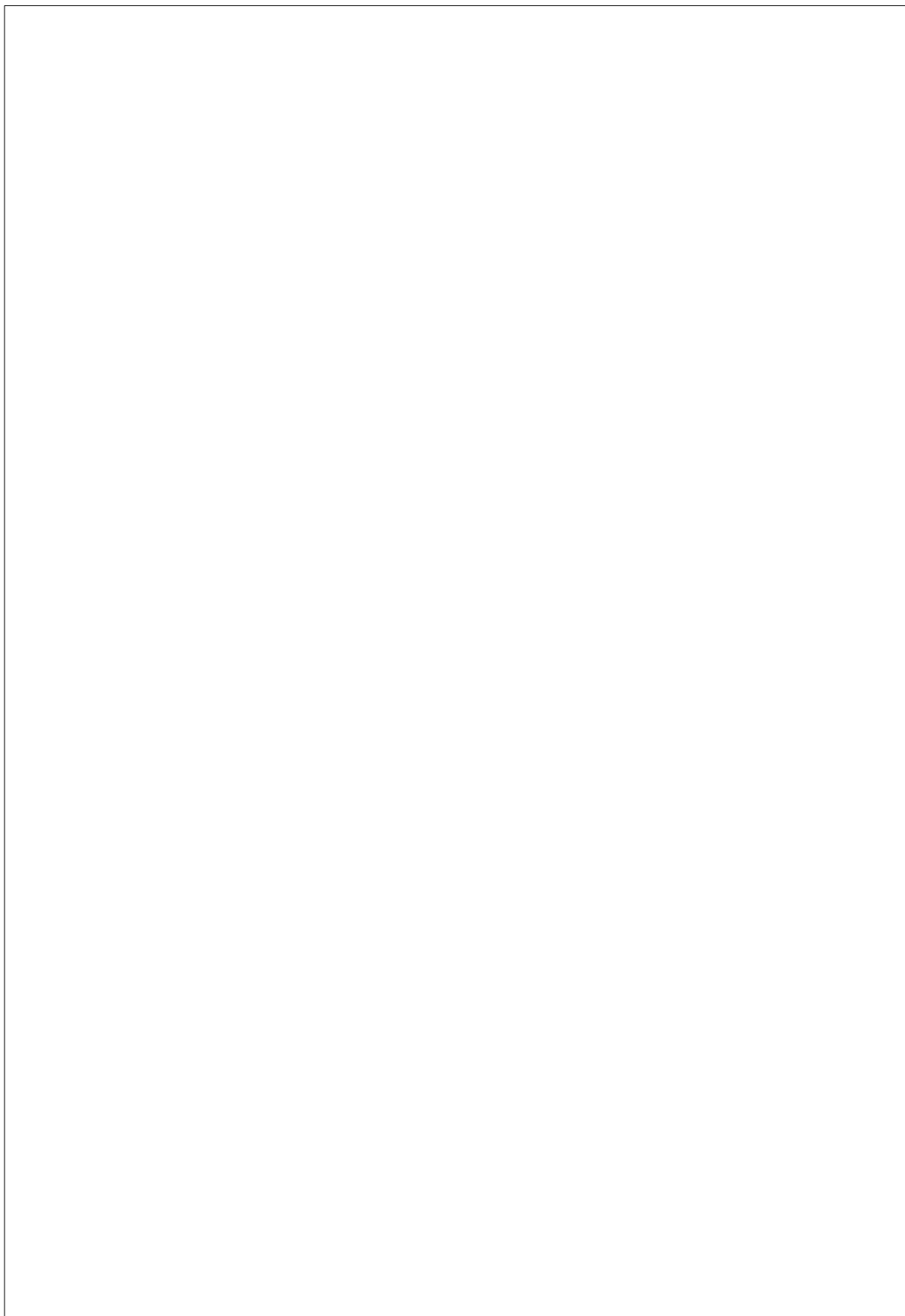

parcheggi pubblici

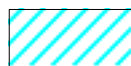

servizio

parcheggio

località

via del lanico a sinistra

 pubblico privato altro

ambito del servizio

 ambito comunale ambito sovracomunale

tipologia d'uso del territorio

 usi residenziali permanenti usi residenziali temporanei
 usi non residenziali

stato di consistenza

descrizione della struttura piccola area tra via del Lanico e via s. Antonio con pavimentazione in asfalto

descrizione delle strutture di supporto o di pertinenza

stato di conservazione

valutazione delle condizioni fisiche della struttura buona discreta insufficientevalutazione delle condizioni fisiche delle strutture accessorie buona discreta insufficientevalutazione del servizio in base al soddisfacimento della domanda buona discreta insufficiente

caratteristiche dimensionali

sup. di sedime del servizio mq 155,45

sup. lorda del servizio

sup. area di pertinenza

sup. totale del servizio mq 155,45

dati specifici dell'edificio (solo per edifici scolastici)

numero di aule
presenza servizi igienici
servizi igienici disabili
servizio mensa
palestra dimensioni
superficie aule e laboratori
numero di alunni

conformità

pratica prevenzione incendi
impianti elettrici
impianti in genere
superamento barriere arch.
autorizzazione sanitaria
certificato di agibilità

fruibilità

buona discreta idonea disabile

grado integrazione con il contesto

buono discreto insufficiente

compatibilità con le funzioni al contorno

buono discreto insufficiente

accessibilità

buona discreta insufficiente

bacino d'utenza

comunale comprensoriale nazionale

calcolo del valore dello standard

valutazione complessiva del dato qualitativo buona discreta insufficiente

valore finale del servizio nel dimensionamento dello standard

mq 155,45

foto



note

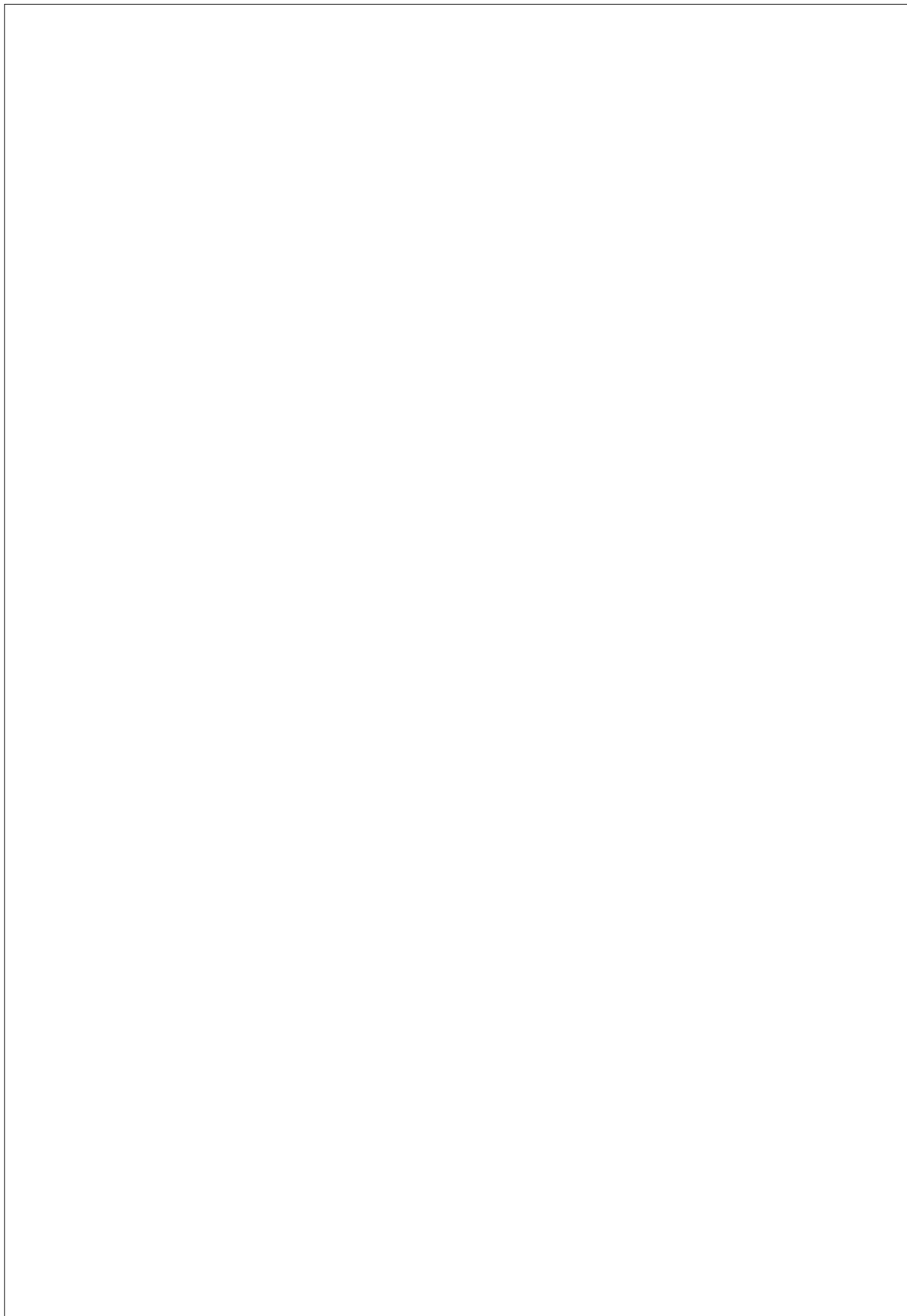

parcheggi pubblici

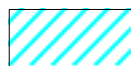

servizio

parcheggio
(redi)

località via del Ianico

 pubblico privato altro

ambito del servizio

 ambito comunale ambito sovracomunale

tipologia d'uso del territorio

 usi residenziali permanenti usi residenziali temporanei usi non residenziali

stato di consistenza

descrizione della struttura parcheggio a pettine con superficie in erbablock per 8 posti auto; presenza di fermata autobus

descrizione delle strutture
di supporto o di pertinenza

stato di conservazione

valutazione delle condizioni
fisiche della struttura buona discreta insufficientevalutazione delle
condizioni fisiche delle
strutture accessorie buona discreta insufficientevalutazione del servizio
in base al soddisfacimento
della domanda buona discreta insufficiente

caratteristiche dimensionali

sup. di sedime del servizio mq 129,30

sup. lorda del servizio

sup. area di pertinenza

sup. totale del servizio mq 129,30

dati specifici dell'edificio (solo per edifici scolastici)

numero di aule
presenza servizi igienici
servizi igienici disabili
servizio mensa
palestra dimensioni
superficie aule e laboratori
numero di alunni

conformità

pratica prevenzione incendi
impianti elettrici
impianti in genere
superamento barriere arch.
autorizzazione sanitaria
certificato di agibilità

fruibilità

buona discreta idonea disabile

grado integrazione con il contesto

buono discreto insufficiente

compatibilità con le funzioni al contorno

buono discreto insufficiente

accessibilità

buona discreta insufficiente

bacino d'utenza

comunale comprensoriale nazionale

calcolo del valore dello standard

valutazione complessiva del dato qualitativo buona discreta insufficiente

valore finale del servizio nel dimensionamento dello standard

mq 129,30

foto



note

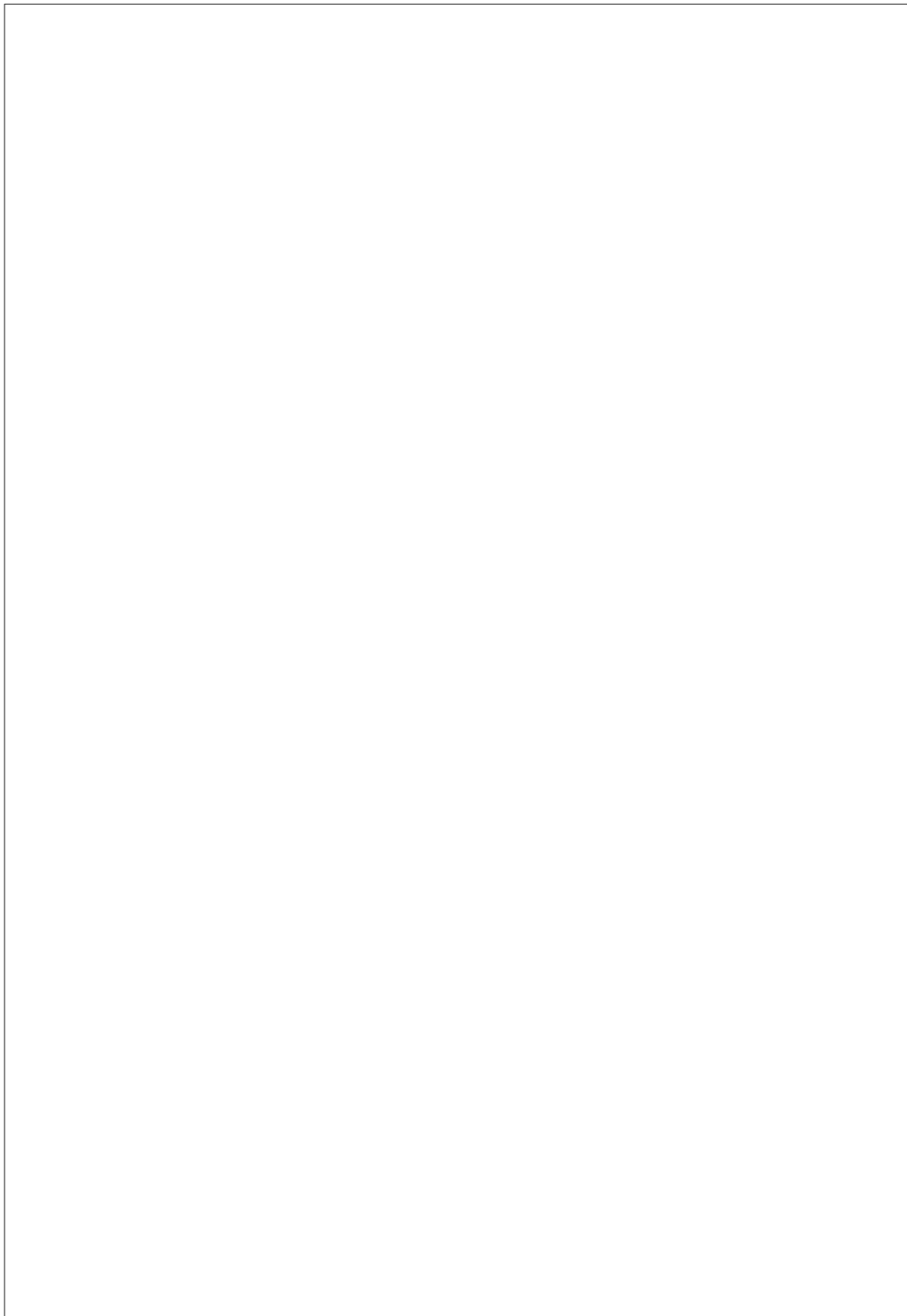

parcheggi pubblici

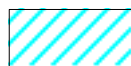

servizio parcheggio **località** via del Ianico

pubblico privato altro

ambito del servizio

ambito comunale ambito sovracomunale

tipologia d'uso del territorio

usi residenziali permanenti usi residenziali temporanei
 usi non residenziali

stato di consistenza

descrizione della struttura parcheggio a pettine con superficie asfaltata per 10 posti auto; presenza di fermata autobus

descrizione delle strutture di supporto o di pertinenza

stato di conservazione

valutazione delle condizioni fisiche della struttura buona discreta insufficiente

valutazione delle condizioni fisiche delle strutture accessorie buona discreta insufficiente

valutazione del servizio in base al soddisfacimento della domanda buona discreta insufficiente

caratteristiche dimensionali

sup. di sedime del servizio mq 129,15

sup. lorda del servizio

sup. area di pertinenza

sup. totale del servizio mq 129,15

dati specifici dell'edificio (solo per edifici scolastici)

numero di aule
presenza servizi igienici
servizi igienici disabili
servizio mensa
palestra dimensioni
superficie aule e laboratori
numero di alunni

conformità

pratica prevenzione incendi
impianti elettrici
impianti in genere
superamento barriere arch.
autorizzazione sanitaria
certificato di agibilità

fruibilità

buona discreta idonea disabile

grado integrazione con il contesto

buono discreto insufficiente

compatibilità con le funzioni al contorno

buono discreto insufficiente

accessibilità

buona discreta insufficiente

bacino d'utenza

comunale comprensoriale nazionale

calcolo del valore dello standard

valutazione complessiva del dato qualitativo buona discreta insufficiente

valore finale del servizio nel dimensionamento dello standard

mq 0

foto



note

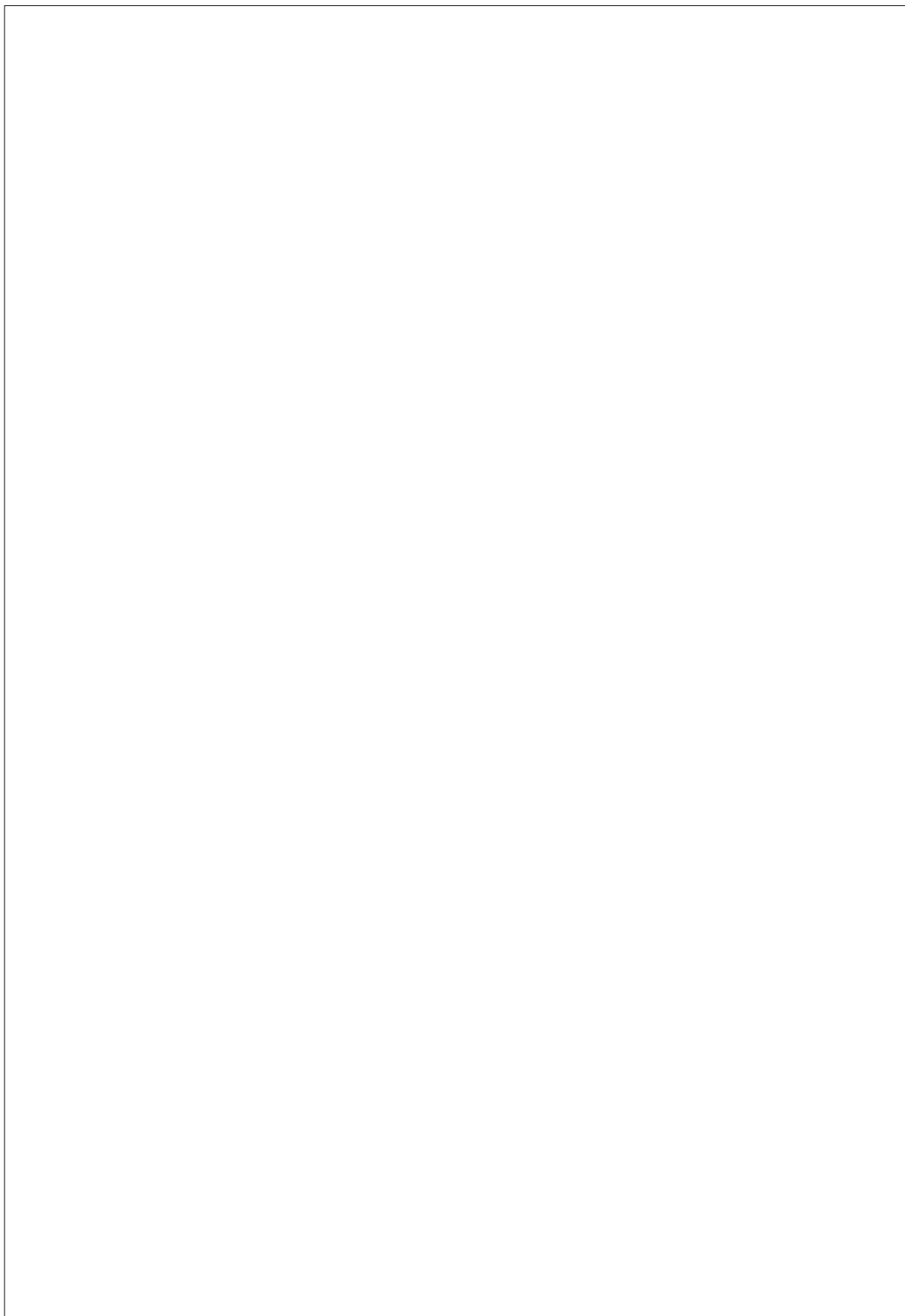

parcheggi pubblici



servizio

parcheggio

località

via sabbiolo

 pubblico privato altro

ambito del servizio

 ambito comunale ambito sovracomunale

tipologia d'uso del territorio

 usi residenziali permanenti usi residenziali temporanei usi non residenziali

stato di consistenza

descrizione della struttura parcheggio per 8 posti auto oltre la ferrovia, pavimentato in erbablock e autobloccanti; area verde di contorno e presenza di fontana

descrizione delle strutture
di supporto o di pertinenza

stato di conservazione

valutazione delle condizioni
fisiche della struttura buona discreta insufficiente

valutazione delle
condizioni fisiche delle
strutture accessorie buona discreta insufficiente

valutazione del servizio
in base al soddisfacimento
della domanda buona discreta insufficiente

caratteristiche dimensionali

sup. di sedime del servizio mq 224,25

sup. lorda del servizio

sup. area di pertinenza

sup. totale del servizio mq 224,25

dati specifici dell'edificio (solo per edifici scolastici)

numero di aule
presenza servizi igienici
servizi igienici disabili
servizio mensa
palestra dimensioni
superficie aule e laboratori
numero di alunni

conformità

pratica prevenzione incendi
impianti elettrici
impianti in genere
superamento barriere arch.
autorizzazione sanitaria
certificato di agibilità

fruibilità

buona discreta idonea disabile

grado integrazione con il contesto

buono discreto insufficiente

compatibilità con le funzioni al contorno

buono discreto insufficiente

accessibilità

buona discreta insufficiente

bacino d'utenza

comunale comprensoriale nazionale

calcolo del valore dello standard

valutazione complessiva del dato qualitativo buona discreta insufficiente

valore finale del servizio nel dimensionamento dello standard

mq 224,25

foto



note

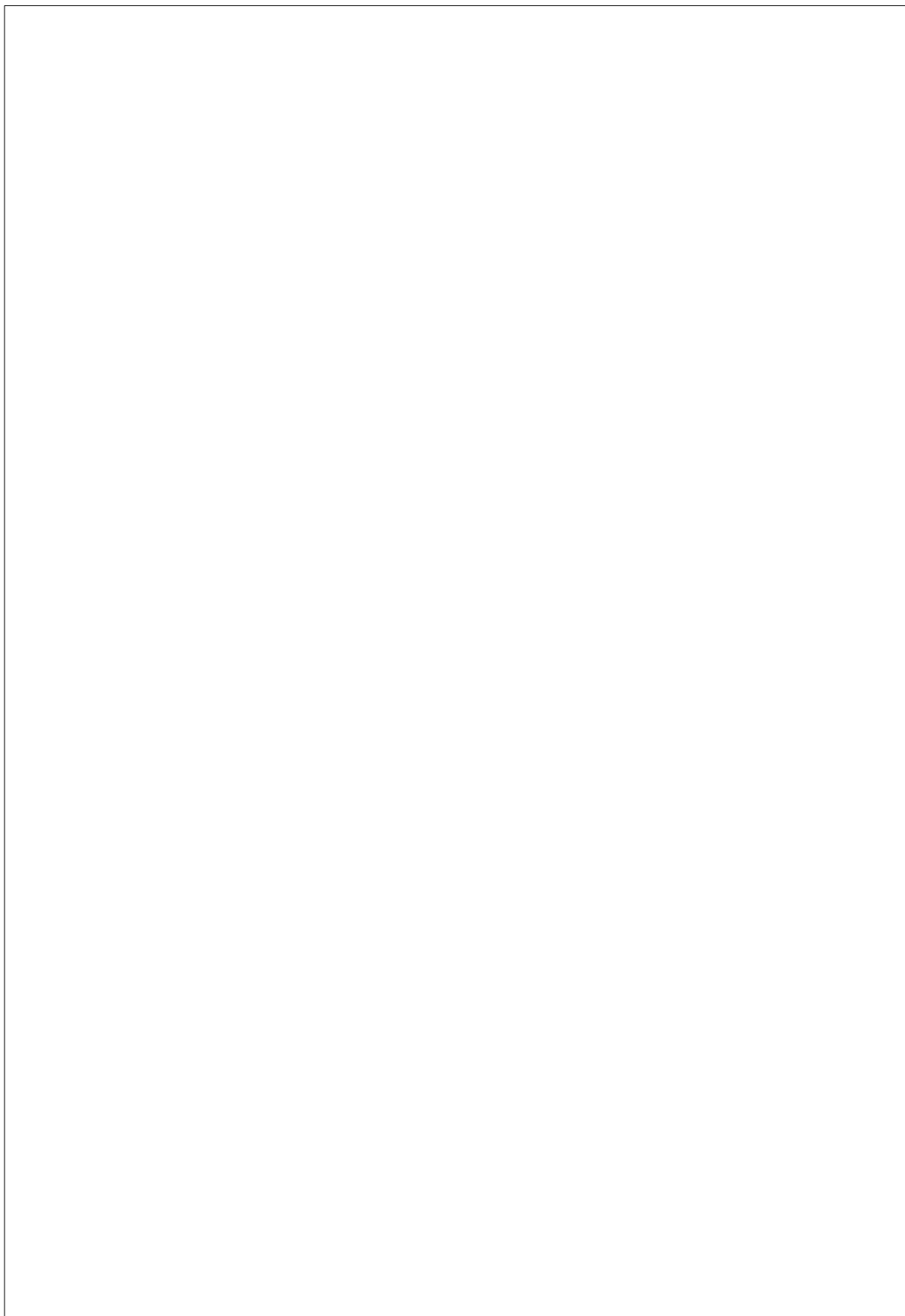

parcheggi pubblici

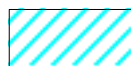

servizio parcheggio (riva) **località** via del Ianico

pubblico privato altro

ambito del servizio

ambito comunale ambito sovracomunale

tipologia d'uso del territorio

usi residenziali permanenti usi residenziali temporanei

usi non residenziali

stato di consistenza

descrizione della struttura parcheggio con superficie asfaltata; presenza di illuminazione e sbarra d'accesso

descrizione delle strutture di supporto o di pertinenza

stato di conservazione

valutazione delle condizioni fisiche della struttura buona discreta insufficiente

valutazione delle condizioni fisiche delle strutture accessorie buona discreta insufficiente

valutazione del servizio in base al soddisfacimento della domanda buona discreta insufficiente

caratteristiche dimensionali

sup. di sedime del servizio mq 510,35

sup. lorda del servizio

sup. area di pertinenza

sup. totale del servizio mq 510,35

dati specifici dell'edificio (solo per edifici scolastici)

numero di aule
presenza servizi igienici
servizi igienici disabili
servizio mensa
palestra dimensioni
superficie aule e laboratori
numero di alunni

conformità

pratica prevenzione incendi
impianti elettrici
impianti in genere
superamento barriere arch.
autorizzazione sanitaria
certificato di agibilità

fruibilità

buona discreta idonea disabile

grado integrazione con il contesto

buono discreto insufficiente

compatibilità con le funzioni al contorno

buono discreto insufficiente

accessibilità

buona discreta insufficiente

bacino d'utenza

comunale comprensoriale nazionale

calcolo del valore dello standard

valutazione complessiva del dato qualitativo buona discreta insufficiente

valore finale del servizio nel dimensionamento dello standard

mq 510,35

foto



note

parcheggio privato ad uso privato

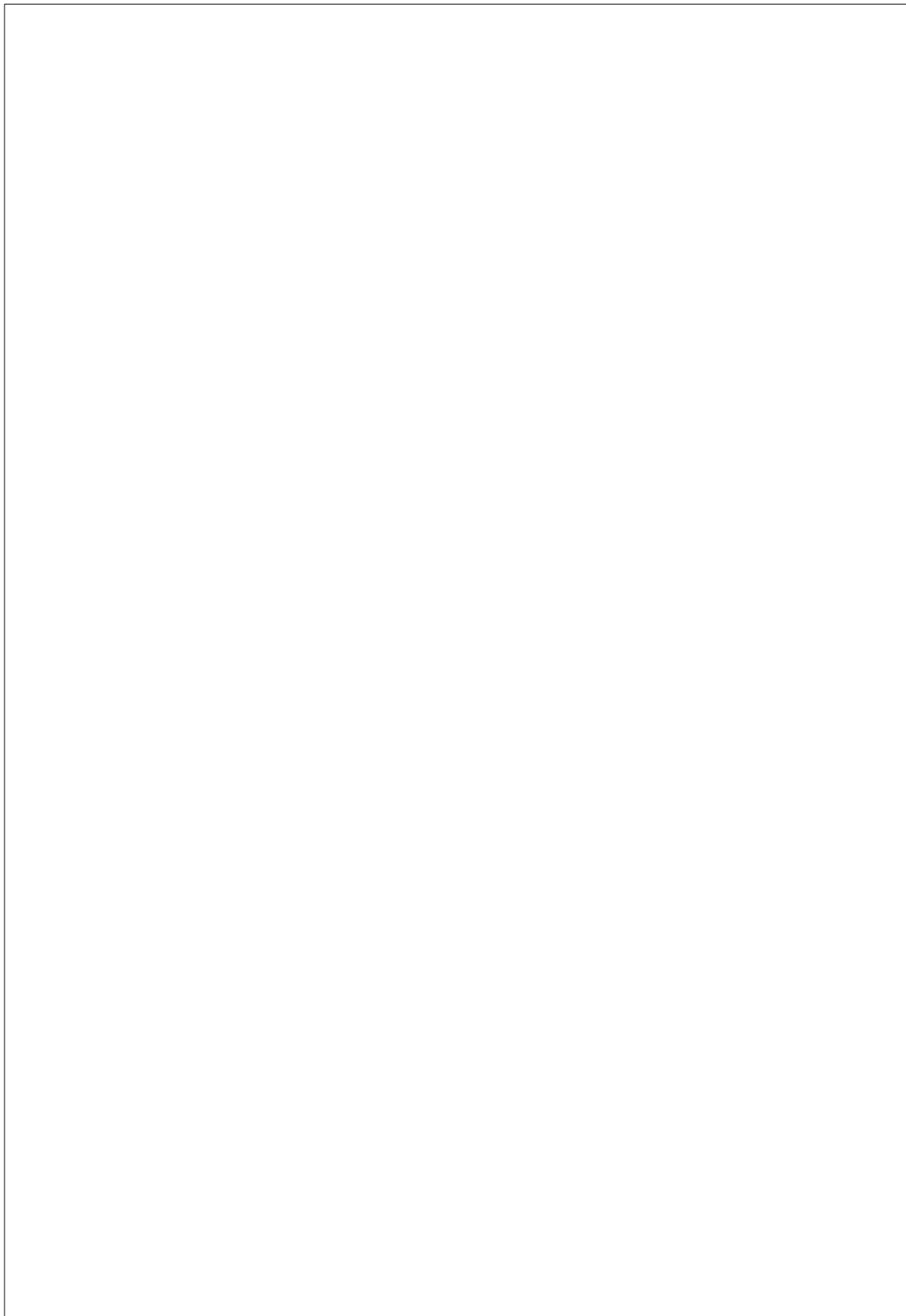

spazio libero collettivo
malegno

spazio libero collettivo



servizio

piazza casari

località

pubblico

privato

altro

ambito del servizio

ambito comunale

ambito sovracomunale

tipologia d'uso del territorio

usi residenziali permanenti

usi residenziali temporanei

usi non residenziali

stato di consistenza

descrizione della struttura piazzuola realizzata nel cuore del centro storico ai piedi della scalinata della chiesa, utilizzata per manifestazioni culturali e ricreative estive

descrizione delle strutture di supporto o di pertinenza

stato di conservazione

valutazione delle condizioni fisiche della struttura buona discreta insufficiente

valutazione delle condizioni fisiche delle strutture accessorie buona discreta insufficiente

valutazione del servizio in base al soddisfacimento della domanda buona discreta insufficiente

caratteristiche dimensionali

sup. di sedime del servizio mq 204,00

sup. lorda del servizio

sup. area di pertinenza

sup. parcheggio di pertinenza

sup. totale del servizio mq 204,00

dati specifici dell'edificio (solo per edifici scolastici)

numero di aule
presenza servizi igienici
servizi igienici disabili
servizio mensa
palestra dimensioni
superficie aule e laboratori
numero di alunni

conformità

pratica prevenzione incendi
impianti elettrici
impianti in genere
superamento barriere arch.
autorizzazione sanitaria
certificato di agibilità

fruibilità

buona discreta idonea disabile

grado integrazione con il contesto

buono discreto insufficiente

compatibilità con le funzioni al contorno

buono discreto insufficiente

accessibilità

buona discreta insufficiente

bacino d'utenza

comunale comprensoriale nazionale

calcolo del valore dello standard

valutazione complessiva del dato qualitativo buona discreta insufficiente

valore finale del servizio nel dimensionamento dello standard

mq 204,00

foto



note

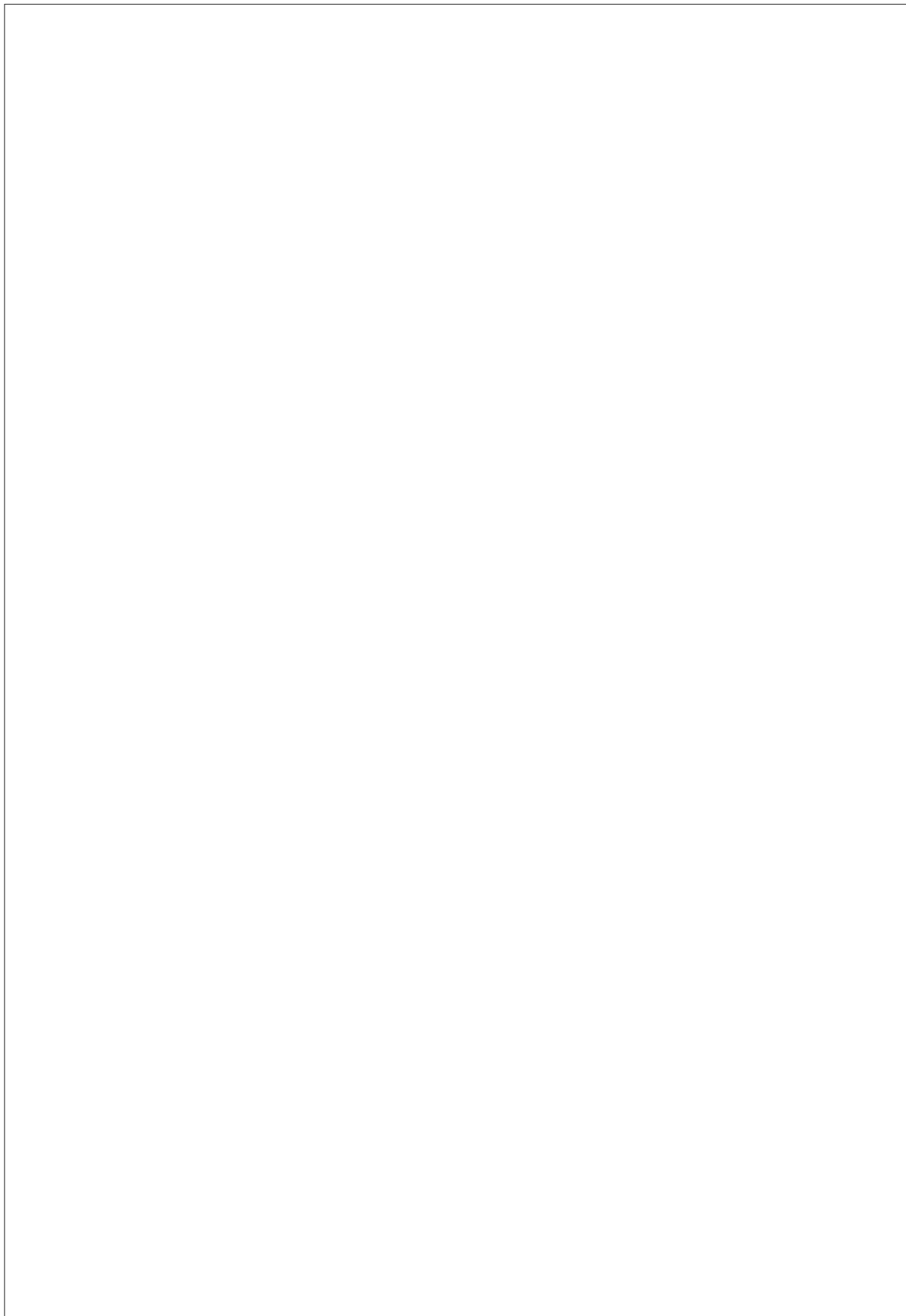

spazio libero collettivo



servizio piazzetta **località** via gallerie

pubblico privato altro

ambito del servizio

ambito comunale ambito sovracomunale

tipologia d'uso del territorio

usi residenziali permanenti usi residenziali temporanei
 usi non residenziali

stato di consistenza

descrizione della struttura piccola piazzetta nel centro storico
pavimentata in acciottolato, presenza di
fontana in granito

descrizione delle strutture
di supporto o di pertinenza

stato di conservazione

valutazione delle condizioni fisiche della struttura buona discreta insufficiente
valutazione delle condizioni fisiche delle strutture accessorie buona discreta insufficiente
valutazione del servizio in base al soddisfacimento della domanda buona discreta insufficiente

caratteristiche dimensionali

sup. di sedime del servizio mq 112,10
sup. lorda del servizio
sup. area di pertinenza
sup. parcheggio di pertin.
sup. totale del servizio mq 112,10

dati specifici dell'edificio (solo per edifici scolastici)

numero di aule
presenza servizi igienici
servizi igienici disabili
servizio mensa
palestra dimensioni
superficie aule e laboratori
numero di alunni

conformità

pratica prevenzione incendi
impianti elettrici
impianti in genere
superamento barriere arch.
autorizzazione sanitaria
certificato di agibilità

fruibilità

buona discreta idonea disabile

grado integrazione con il contesto

buono discreto insufficiente

compatibilità con le funzioni al contorno

buono discreto insufficiente

accessibilità

buona discreta insufficiente

bacino d'utenza

comunale comprensoriale nazionale

calcolo del valore dello standard

valutazione complessiva del dato qualitativo buona discreta insufficiente

valore finale del servizio nel dimensionamento dello standard

mq 112,10

foto



note

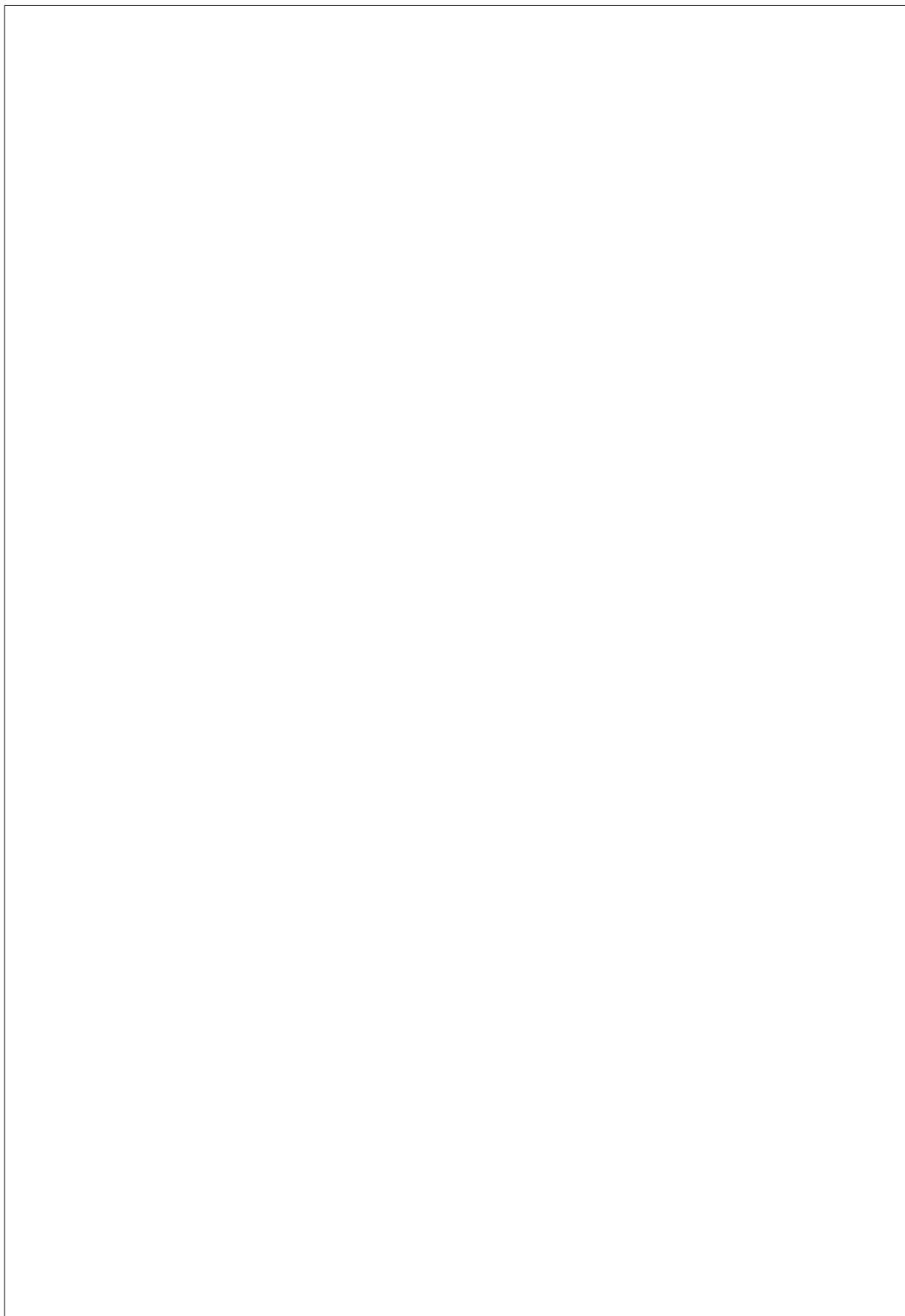

sport e tempo libero
malegno

sport e tempo libero

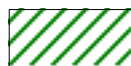

servizio

campo di bocce

località

via cava

 pubblico privato altro

ambito del servizio

 ambito comunale ambito sovracomunale

tipologia d'uso del territorio

 usi residenziali permanenti usi residenziali temporanei usi non residenziali

stato di consistenza

descrizione della struttura struttura realizzata nell'area di pertinenza del Centro Diurno A.V.A.M.

descrizione delle strutture di supporto o di pertinenza

stato di conservazione

valutazione delle condizioni fisiche della struttura buona discreta insufficiente

valutazione delle condizioni fisiche delle strutture accessorie buona discreta insufficiente

valutazione del servizio in base al soddisfacimento della domanda buona discreta insufficiente

caratteristiche dimensionali

sup. di sedime del servizio mq 92,00

sup. lorda del servizio

sup. area di pertinenza

sup. parcheggio di pertin.

sup. totale del servizio mq 92,00

dati specifici dell'edificio (solo per edifici scolastici)

numero di aule
presenza servizi igienici
servizi igienici disabili
servizio mensa
palestra dimensioni
superficie aule e laboratori
numero di alunni

conformità

pratica prevenzione incendi
impianti elettrici
impianti in genere
superamento barriere arch.
autorizzazione sanitaria
certificato di agibilità

fruibilità

buona discreta idonea disabile

grado integrazione con il contesto

buono discreto insufficiente

compatibilità con le funzioni al contorno

buono discreto insufficiente

accessibilità

buona discreta insufficiente

bacino d'utenza

comunale comprensoriale nazionale

calcolo del valore dello standard

valutazione complessiva del dato qualitativo buona discreta insufficiente

valore finale del servizio nel dimensionamento dello standard

mq 92,00

foto



note

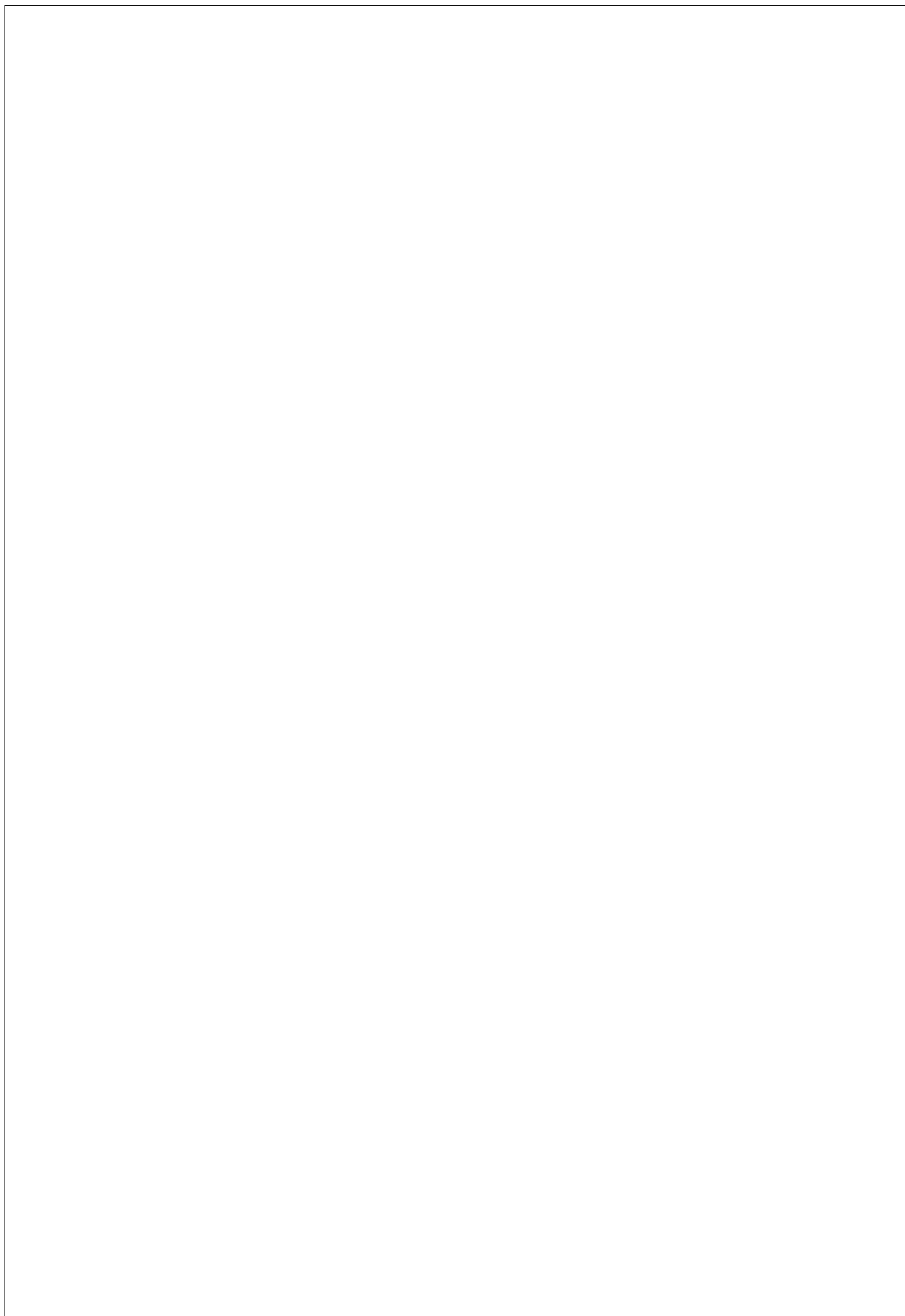

sport e tempo libero

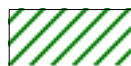

servizio palestra comunale

località via cava 7

 pubblico privato altro

ambito del servizio

 ambito comunale ambito sovracomunale

tipologia d'uso del territorio

 usi residenziali permanenti usi residenziali temporanei
 usi non residenziali

stato di consistenza

descrizione della struttura palestra comunale realizzata nel 1990, in ottimo stato di conservazione con accessi indipendenti distribuita su piano terra con accessori al piano seminterrato; all'interno impianto di arrampicata sportiva realizzato nel 2006

descrizione delle strutture di supporto o di pertinenza

stato di conservazione

valutazione delle condizioni fisiche della struttura buona discreta insufficiente

valutazione delle condizioni fisiche delle strutture accessorie buona discreta insufficiente

valutazione del servizio in base al soddisfacimento della domanda buona discreta insufficiente

caratteristiche dimensionali

sup. di sedime del servizio mq 885,00

sup. lorda del servizio

sup. area di pertinenza mq 278,20

sup. parcheggio di pertin.

sup. totale del servizio mq 1.163,20

dati specifici dell'edificio (solo per edifici scolastici)

numero di aule
presenza servizi igienici
servizi igienici disabili
servizio mensa
palestra dimensioni
superficie aule e laboratori
numero di alunni

conformità

pratica prevenzione incendi SI
impianti elettrici SI
impianti in genere SI
superamento barriere arch. SI
autorizzazione sanitaria SI
certificato di agibilità SI

fruibilità

buona discreta idonea disabile

grado integrazione con il contesto

buono discreto insufficiente

compatibilità con le funzioni al contorno

buono discreto insufficiente

accessibilità

buona discreta insufficiente

bacino d'utenza

comunale comprensoriale nazionale

calcolo del valore dello standard

valutazione complessiva del dato qualitativo buona discreta insufficiente

valore finale del servizio nel dimensionamento dello standard

mq 1.163,20

foto



note

sport e tempo libero

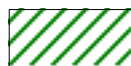

servizio campo oratorio

località via cava 15

 pubblico privato altro

ambito del servizio

 ambito comunale ambito sovracomunale

tipologia d'uso del territorio

 usi residenziali permanenti usi residenziali temporanei
 usi non residenziali

stato di consistenza

descrizione della struttura ampia area inserita nelle immediate vicinanze delle scuole e della palestra attrezzata a campo di calcio con superficie sterrata e campetto in battuto di cemento

descrizione delle strutture di supporto o di pertinenza

stato di conservazione

valutazione delle condizioni fisiche della struttura buona discreta insufficientevalutazione delle condizioni fisiche delle strutture accessorie buona discreta insufficientevalutazione del servizio in base al soddisfacimento della domanda buona discreta insufficiente

caratteristiche dimensionali

sup. di sedime del servizio mq 3.020,00

sup. lorda del servizio

sup. area di pertinenza

sup. parcheggio di pertin.

sup. totale del servizio mq 3.020,00

dati specifici dell'edificio (solo per edifici scolastici)

numero di aule
presenza servizi igienici
servizi igienici disabili
servizio mensa
palestra dimensioni
superficie aule e laboratori
numero di alunni

conformità

pratica prevenzione incendi
impianti elettrici
impianti in genere
superamento barriere arch.
autorizzazione sanitaria
certificato di agibilità

fruibilità

buona discreta idonea disabile

grado integrazione con il contesto

buono discreto insufficiente

compatibilità con le funzioni al contorno

buono discreto insufficiente

accessibilità

buona discreta insufficiente

bacino d'utenza

comunale comprensoriale nazionale

calcolo del valore dello standard

valutazione complessiva del dato qualitativo buona discreta insufficiente

valore finale del servizio nel dimensionamento dello standard

mq 3.020,00

foto



note

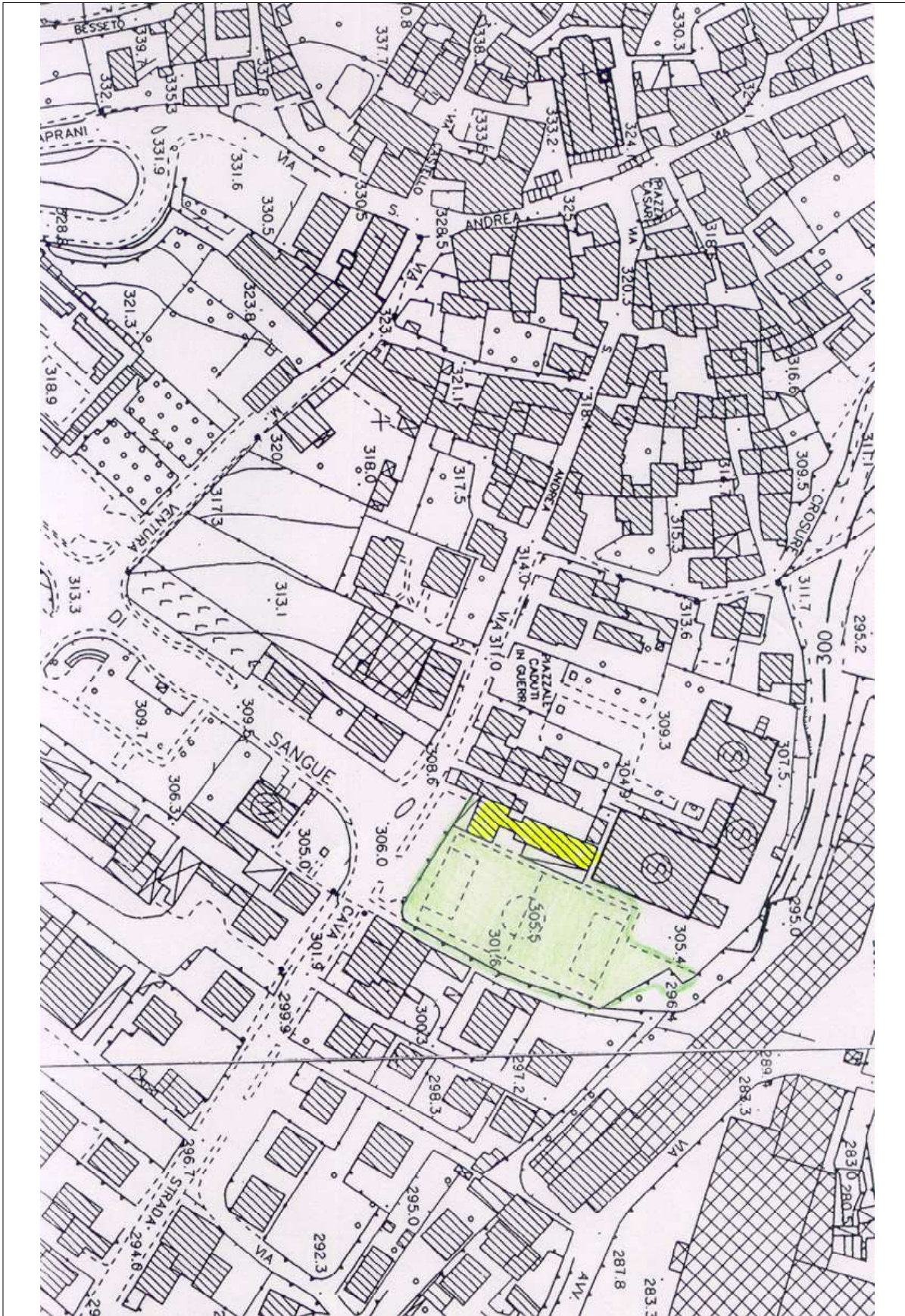

sport e tempo libero



servizio

accademia di tiro
"tanfoglio"

località

località pedena

pubblico privato altro

ambito del servizio

ambito comunale ambito sovracomunale

tipologia d'uso del territorio

usi residenziali permanenti usi residenziali temporanei
 usi non residenziali

stato di consistenza

descrizione della struttura in località pedena area attrezzata e
recintata; presenza di tettoie in ondolux

descrizione delle strutture
di supporto o di pertinenza

stato di conservazione

valutazione delle condizioni fisiche della struttura buona discreta insufficiente

valutazione delle condizioni fisiche delle strutture accessorie buona discreta insufficiente

valutazione del servizio in base al soddisfacimento della domanda buona discreta insufficiente

caratteristiche dimensionali

sup. di sedime del servizio mq 2.130,00

sup. lorda del servizio

sup. area di pertinenza

sup. parcheggio di pertin.

sup. totale del servizio mq 2.130,00

dati specifici dell'edificio (solo per edifici scolastici)

numero di aule
presenza servizi igienici
servizi igienici disabili
servizio mensa
palestra dimensioni
superficie aule e laboratori
numero di alunni

conformità

pratica prevenzione incendi
impianti elettrici
impianti in genere
superamento barriere arch.
autorizzazione sanitaria
certificato di agibilità

fruibilità

buona discreta idonea disabile

grado integrazione con il contesto

buono discreto insufficiente

compatibilità con le funzioni al contorno

buono discreto insufficiente

accessibilità

buona discreta insufficiente

bacino d'utenza

comunale comprensoriale nazionale

calcolo del valore dello standard

valutazione complessiva del dato qualitativo buona discreta insufficiente

valore finale del servizio nel dimensionamento dello standard

mq 0

foto



note

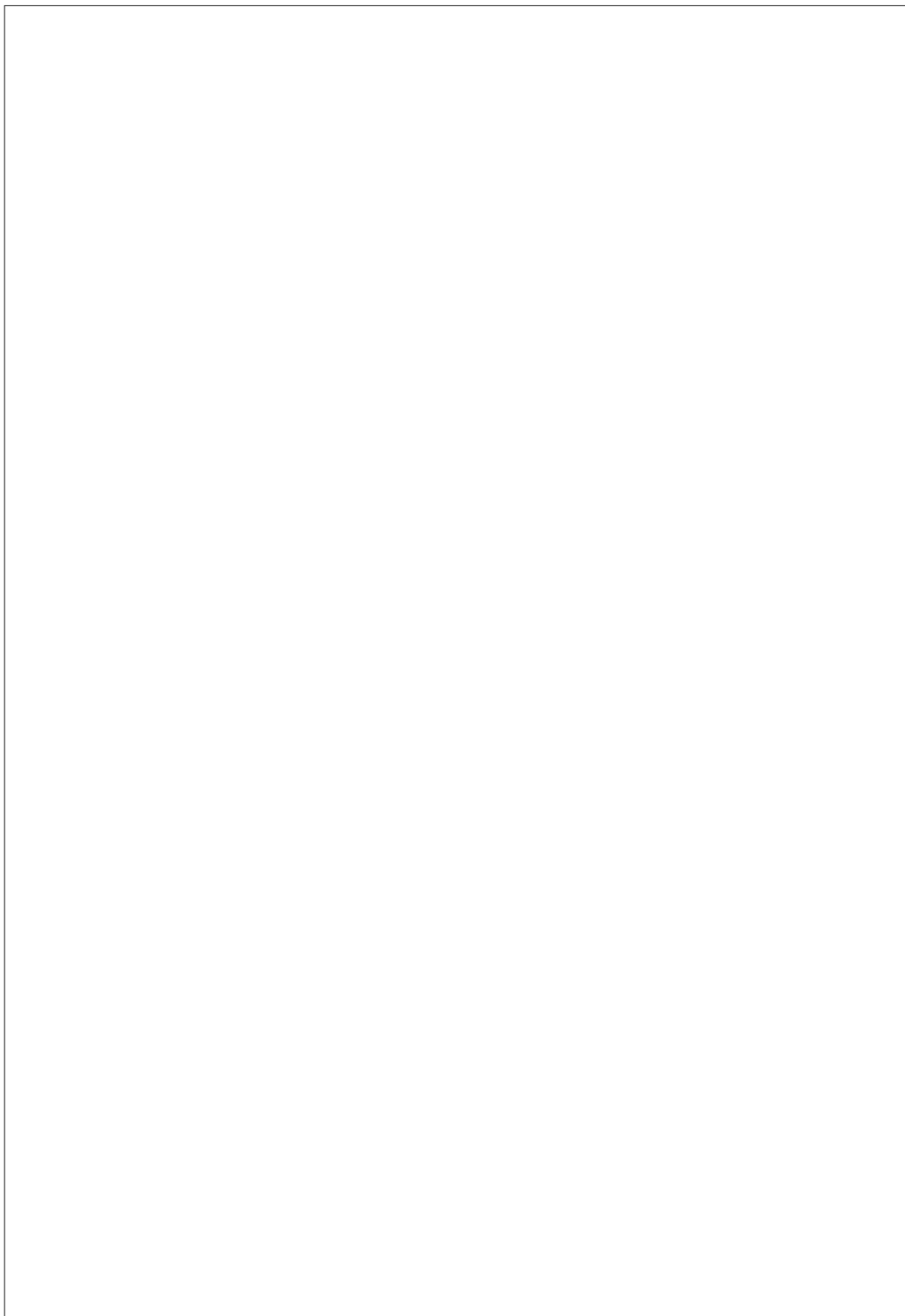

attrezzature di interesse comune
malegno

attrezzature d'interesse comune



servizio

pia fondazione
di vallecamonica

località via Ianico,2

 pubblico
 privato
 altro

ambito del servizio

 ambito comunale
 ambito sovracomunale

tipologia d'uso del territorio

 usi residenziali permanenti
 usi residenziali temporanei
 usi non residenziali

stato di consistenza

descrizione della struttura edificio adibito al piano seminterrato ad uso della Cooperativa Rosa Camuna, al piano rialzato ad uso palestra, al piano primo ad uso segreteria, presidenza, sala riunioni

descrizione delle strutture di supporto o di pertinenza dispone di un'ampia area destinata a parcheggio(vedi scheda "parcheggi pubblici") e una zona verde

stato di conservazione

valutazione delle condizioni fisiche della struttura buona discreta insufficiente

valutazione delle condizioni fisiche delle strutture accessorie buona discreta insufficiente

valutazione del servizio in base al soddisfacimento della domanda buona discreta insufficiente

caratteristiche dimensionali

sup. di sedime del servizio mq 775,00
 sup. lorda del servizio mq 2325,00
 sup. area di pertinenza mq 463,90
 sup. parcheggio di pertinenza.
 sup. totale del servizio mq 2.788,90

dati specifici dell'edificio (solo per edifici scolastici)

numero di aule
presenza servizi igienici
servizi igienici disabili
servizio mensa
palestra dimensioni
superficie aule e laboratori
numero di alunni

conformità

pratica prevenzione incendi
impianti elettrici
impianti in genere
superamento barriere arch.
autorizzazione sanitaria
certificato di agibilità

fruibilità

buona discreta idonea disabile

grado integrazione con il contesto

buono discreto insufficiente

compatibilità con le funzioni al contorno

buono discreto insufficiente

accessibilità

buona discreta insufficiente

bacino d'utenza

comunale comprensoriale nazionale

calcolo del valore dello standard

valutazione complessiva del dato qualitativo buona discreta insufficiente

valore finale del servizio nel dimensionamento dello standard

mq 0

foto



note

edificio Tutelato ai sensi dell'Allegato II N.T.A. del P.T.C.P.

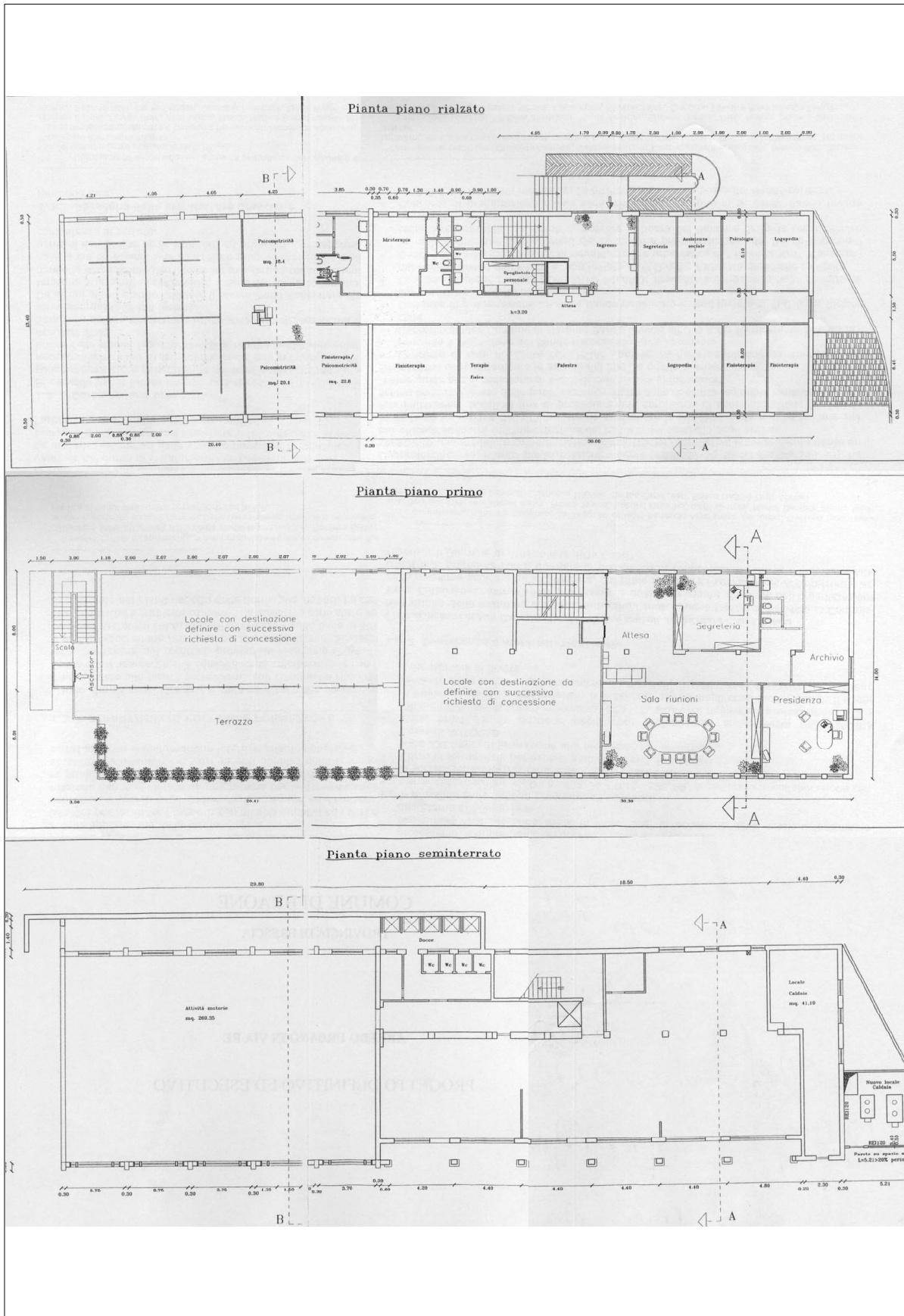

attrezzature d'interesse comune



servizio a.s.l. vallecamonica **località** via del lanico
centri psichiatrici
 pubblico privato altro

ambito del servizio

ambito comunale ambito sovracomunale

tipologia d'uso del territorio

usi residenziali permanenti usi residenziali temporanei
 usi non residenziali

stato di consistenza

descrizione della struttura edificio di cinque piani adibito a sede del Centro socio educativo, con sale polifunzionali e cucina al piano terra, laboratorio di attività manuali e uffici al piano primo; recente ampliamento

descrizione delle strutture di supporto o di pertinenza dispone di un'ampia area destinata a parcheggio (vedi scheda "parcheggi pubblici")

stato di conservazione

valutazione delle condizioni fisiche della struttura buona discreta insufficiente

valutazione delle condizioni fisiche delle strutture accessorie buona discreta insufficiente

valutazione del servizio in base al soddisfacimento della domanda buona discreta insufficiente

caratteristiche dimensionali

sup. di sedime del servizio mq 487,50
sup. lorda del servizio mq 1.923,40
sup. area di pertinenza mq 289,70
sup. parcheggio di pertin.
sup. totale del servizio mq 2.213,10

dati specifici dell'edificio (solo per edifici scolastici)

numero di aule
presenza servizi igienici
servizi igienici disabili
servizio mensa
palestra dimensioni
superficie aule e laboratori
numero di alunni

conformità

pratica prevenzione incendi
impianti elettrici
impianti in genere
superamento barriere arch.
autorizzazione sanitaria
certificato di agibilità

fruibilità

buona discreta idonea disabile

grado integrazione con il contesto

buono discreto insufficiente

compatibilità con le funzioni al contorno

buono discreto insufficiente

accessibilità

buona discreta insufficiente

bacino d'utenza

comunale comprensoriale nazionale

calcolo del valore dello standard

valutazione complessiva del dato qualitativo buona discreta insufficiente

valore finale del servizio nel dimensionamento dello standard

mq 0

foto



note

PIANO TERRA: CENTRO SOCIO EDUCATIVO

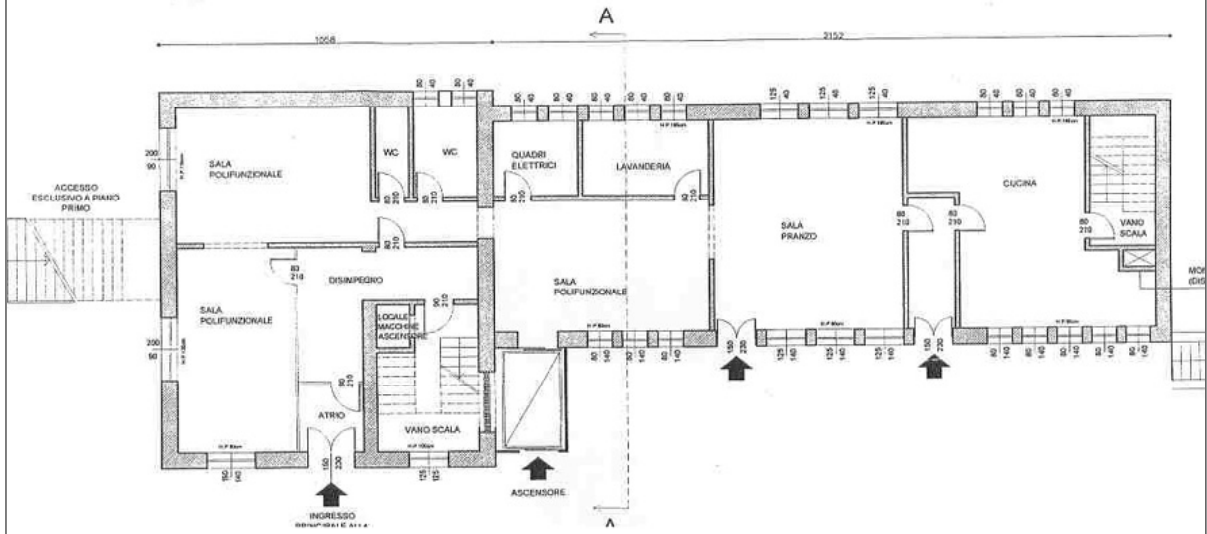

PIANO PRIMO: CENTRALINO, UFFICI, LABORATORIO ATTIVITA' MANUALI

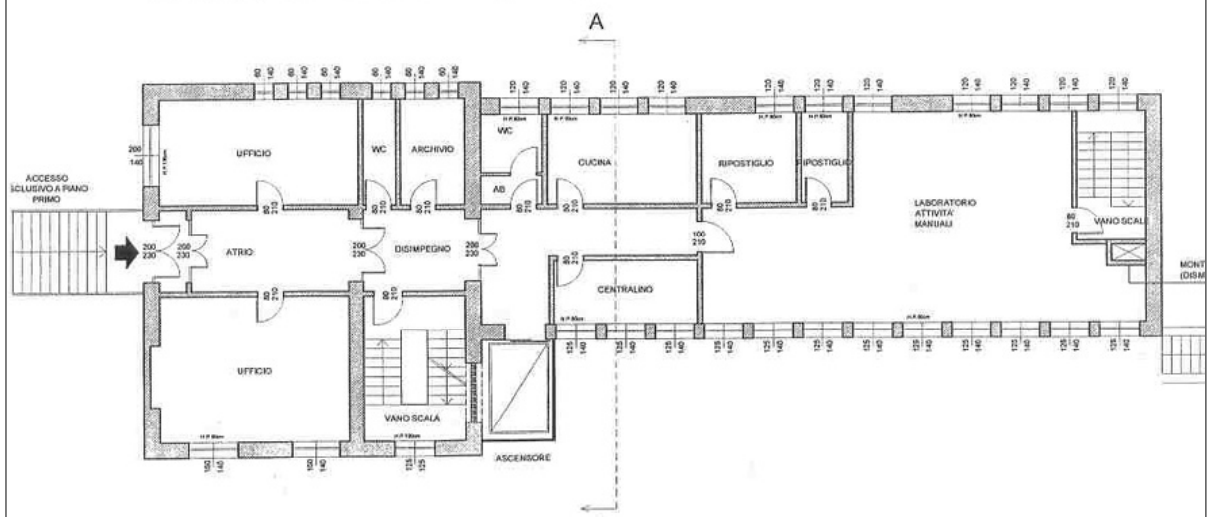

attrezzature d'interesse comune

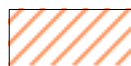

servizio farmacia **località** via del lanico

pubblico privato altro

ambito del servizio

ambito comunale ambito sovracomunale

tipologia d'uso del territorio

usi residenziali permanenti usi residenziali temporanei
 usi non residenziali

stato di consistenza

descrizione della struttura locali realizzati al piano rialzato di una palazzina

descrizione delle strutture di supporto o di pertinenza

stato di conservazione

valutazione delle condizioni fisiche della struttura buona discreta insufficiente
valutazione delle condizioni fisiche delle strutture accessorie buona discreta insufficiente
valutazione del servizio in base al soddisfacimento della domanda buona discreta insufficiente

caratteristiche dimensionali

sup. di sedime del servizio mq 139,40
sup. lorda del servizio
sup. area di pertinenza
sup. parcheggio di pertin.
sup. totale del servizio mq 139,40

dati specifici dell'edificio (solo per edifici scolastici)

numero di aule
presenza servizi igienici
servizi igienici disabili
servizio mensa
palestra dimensioni
superficie aule e laboratori
numero di alunni

conformità

pratica prevenzione incendi
impianti elettrici
impianti in genere
superamento barriere arch.
autorizzazione sanitaria
certificato di agibilità

fruibilità

buona discreta idonea disabile

grado integrazione con il contesto

buono discreto insufficiente

compatibilità con le funzioni al contorno

buono discreto insufficiente

accessibilità

buona discreta insufficiente

bacino d'utenza

comunale comprensoriale nazionale

calcolo del valore dello standard

valutazione complessiva del dato qualitativo buona discreta insufficiente

valore finale del servizio nel dimensionamento dello standard

mq 0

foto



note

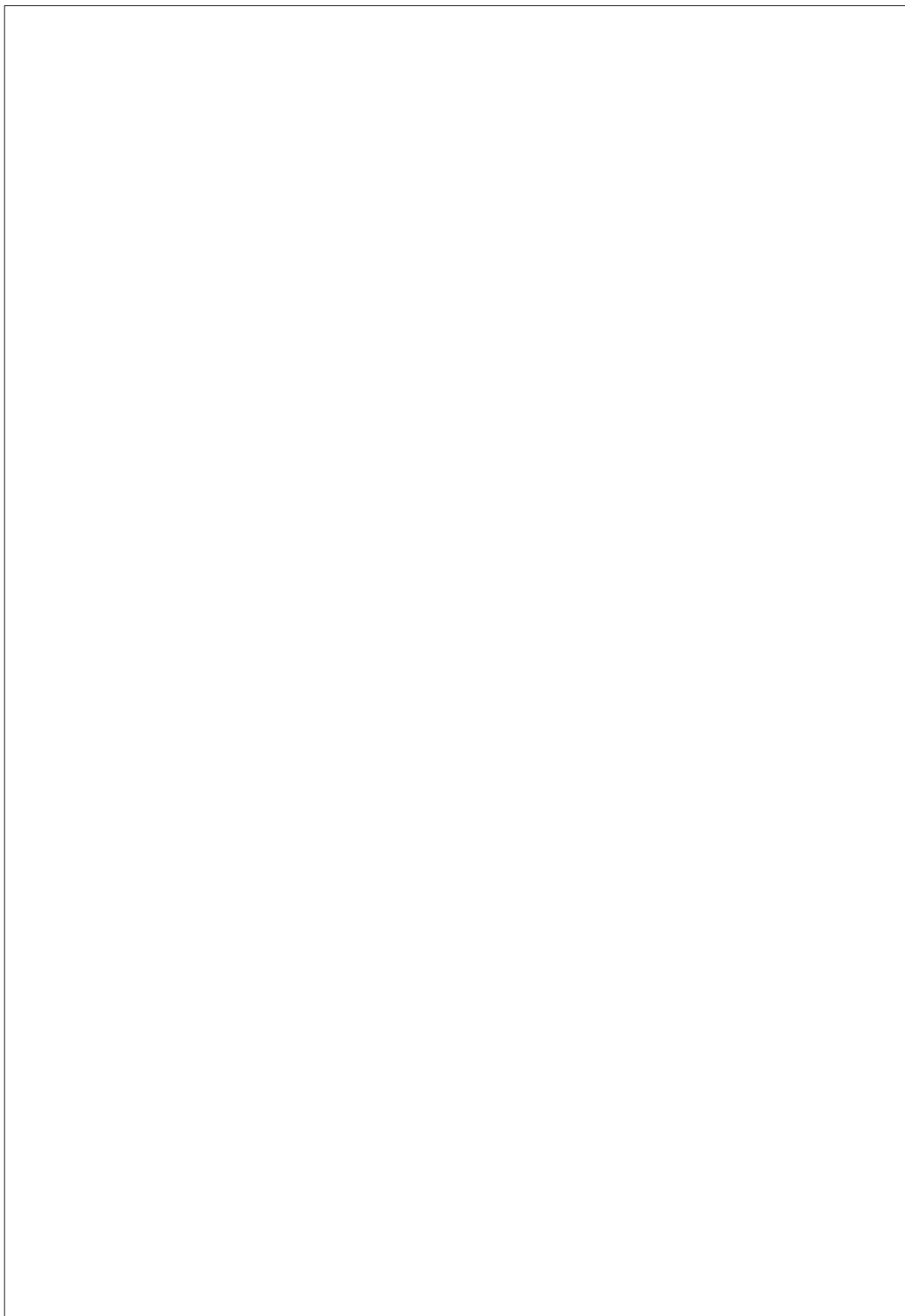

attrezzature d'interesse comune



servizio **agenzia banca di vallecamonica** **località** via Ianico, 36

pubblico privato altro

ambito del servizio

ambito comunale ambito sovracomunale

tipologia d'uso del territorio

usi residenziali permanenti usi residenziali temporanei

usi non residenziali

stato di consistenza

descrizione della struttura servizio ubicato al piano terra di un edificio residenziale

descrizione delle strutture di supporto o di pertinenza parcheggio pubblici (vedi scheda "parcheggi pubblici")

stato di conservazione

valutazione delle condizioni fisiche della struttura buona discreta insufficiente

valutazione delle condizioni fisiche delle strutture accessorie buona discreta insufficiente

valutazione del servizio in base al soddisfacimento della domanda buona discreta insufficiente

caratteristiche dimensionali

sup. di sedime del servizio mq 79,00

sup. lorda del servizio

sup. area di pertinenza

sup. parcheggio di pertinenza

sup. totale del servizio mq 79,00

dati specifici dell'edificio (solo per edifici scolastici)

numero di aule

presenza servizi igienici

servizi igienici disabili

servizio mensa

palestra dimensioni

superficie aule e laboratori

numero di alunni

conformità

pratica prevenzione incendi

impianti elettrici

impianti in genere

superamento barriere arch.

autorizzazione sanitaria

certificato di agibilità

fruibilità

buona

discreta

idonea disabile

grado integrazione con il contesto

buono

discreto

insufficiente

compatibilità con le funzioni al contorno

buono

discreto

insufficiente

accessibilità

buona

discreta

insufficiente

bacino d'utenza

comunale

comprensoriale

nazionale

calcolo del valore dello standard

valutazione complessiva del dato qualitativo

buona

discreta

insufficiente

valore finale del servizio nel dimensionamento dello standard

mq 0

foto



note

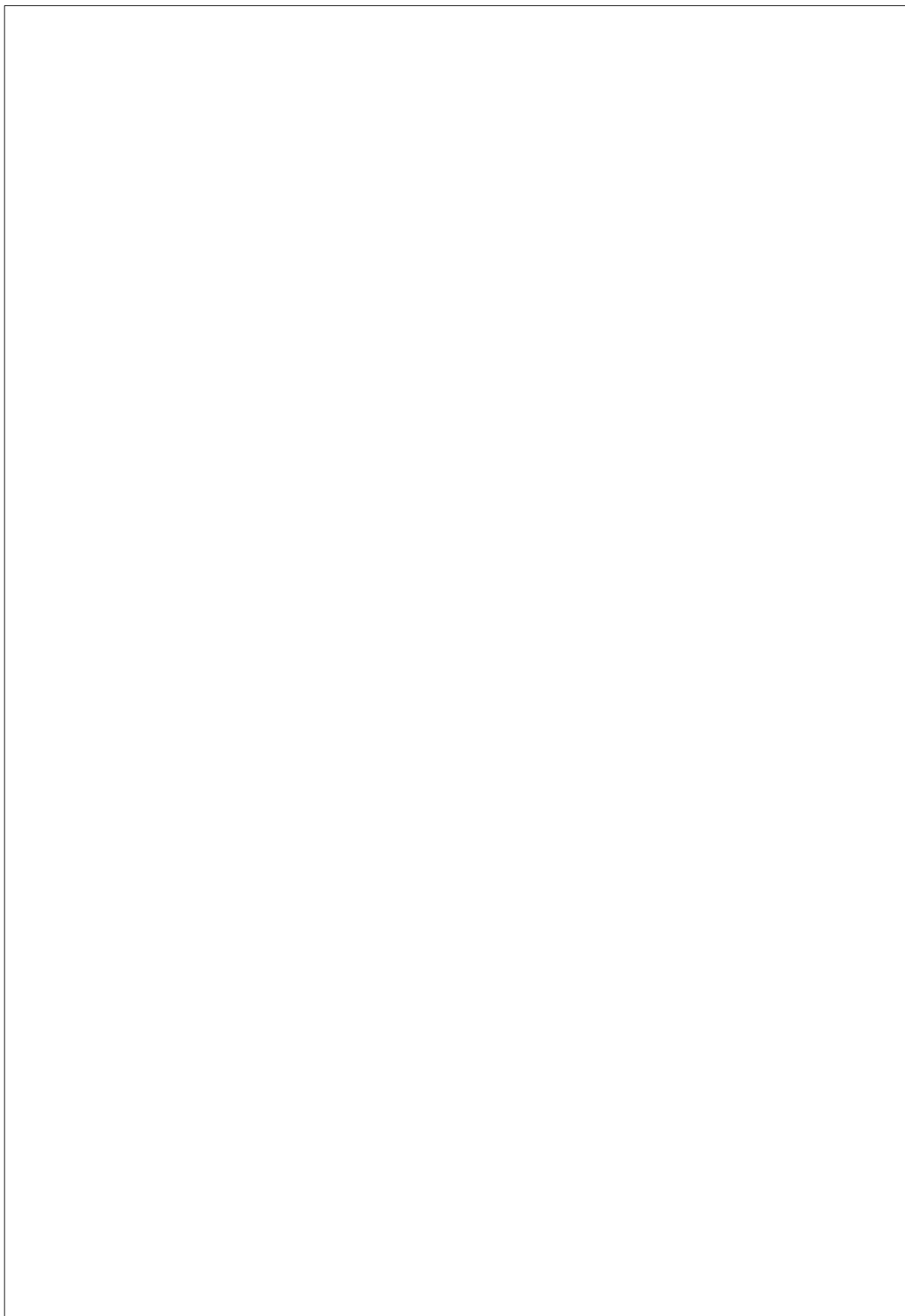

attrezzature d'interesse comune



servizio

ambulatorio
centro diurno

località via cava,40

pubblico privato altro

ambito del servizio

ambito comunale ambito sovracomunale

tipologia d'uso del territorio

usi residenziali permanenti usi residenziali temporanei
 usi non residenziali

stato di consistenza

descrizione della struttura edificio di nuova costruzione, disposto su due piani, costruito nel corso degli anni 1996\1997. Il servizio si trova all'interno del Centro Diurno con ingresso sulla via interna

descrizione delle strutture di supporto o di pertinenza

stato di conservazione

valutazione delle condizioni fisiche della struttura buona discreta insufficiente
valutazione delle condizioni fisiche delle strutture accessorie buona discreta insufficiente
valutazione del servizio in base al soddisfacimento della domanda buona discreta insufficiente

caratteristiche dimensionali

sup. di sedime del servizio mq 17,35
sup. lorda del servizio
sup. area di pertinenza
sup. parcheggio di pertin.
sup. totale del servizio mq 15,90

dati specifici dell'edificio (solo per edifici scolastici)

numero di aule
presenza servizi igienici
servizi igienici disabili
servizio mensa
palestra dimensioni
superficie aule e laboratori
numero di alunni

conformità

pratica prevenzione incendi
impianti elettrici SI
impianti in genere SI
superamento barriere arch. SI
autorizzazione sanitaria SI
certificato di agibilità SI

fruibilità

buona discreta idonea disabile

grado integrazione con il contesto

buono discreto insufficiente

compatibilità con le funzioni al contorno

buono discreto insufficiente

accessibilità

buona discreta insufficiente

bacino d'utenza

comunale comprensoriale nazionale

calcolo del valore dello standard

valutazione complessiva del dato qualitativo buona discreta insufficiente

valore finale del servizio nel dimensionamento dello standard

mq 17,35

foto



note

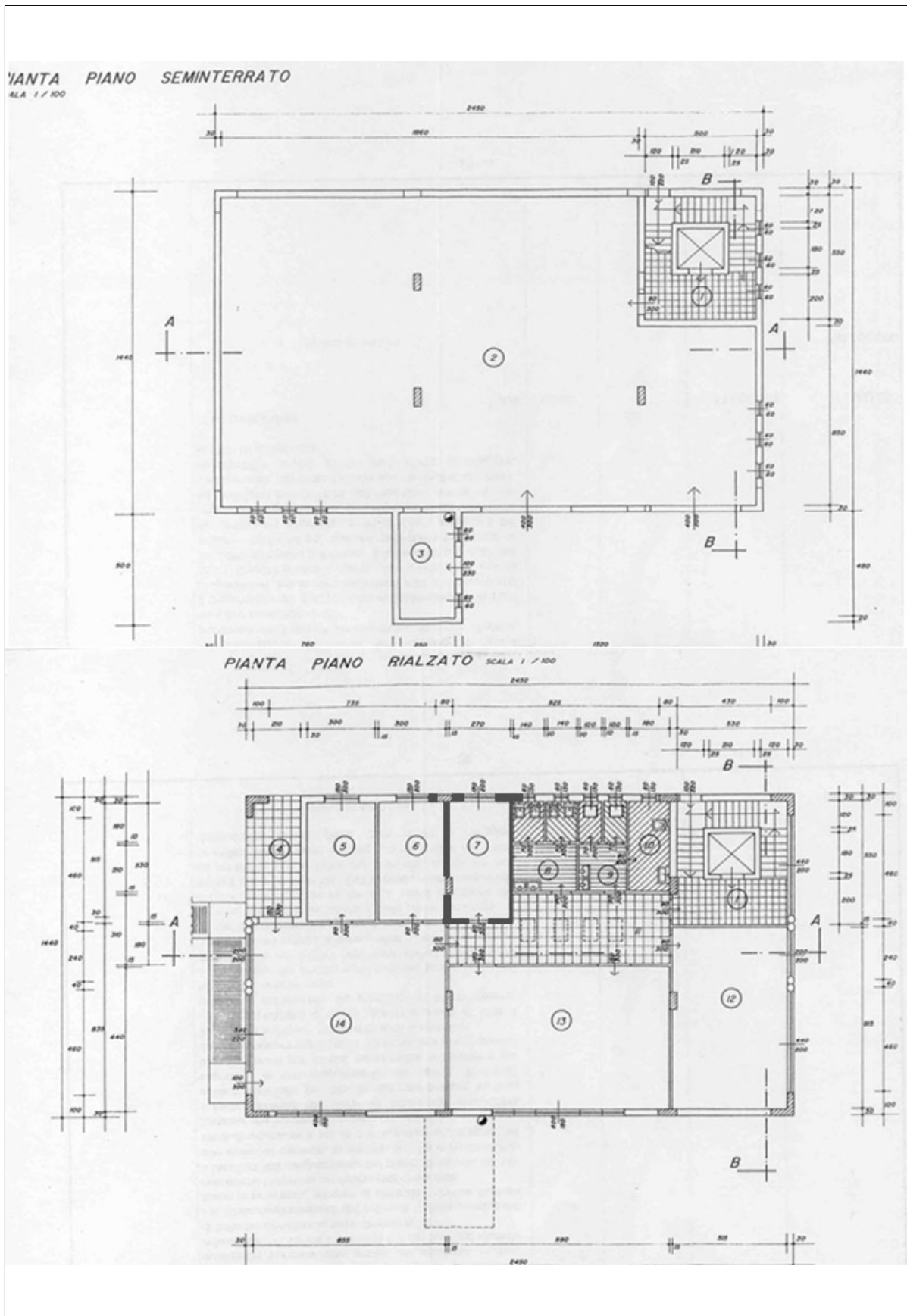

attrezzature d'interesse comune



servizio centro diurno per anziani
a.v.a.m.

località via cava, 40

pubblico privato altro

ambito del servizio

ambito comunale ambito sovracomunale

tipologia d'uso del territorio

usi residenziali permanenti usi residenziali temporanei
 usi non residenziali

stato di consistenza

descrizione della struttura edificio di nuova costruzione, disposto su due piani, costruito nel corso degli anni 1996\1997; la struttura risulta in buono stato di manutenzione e di conservazione

descrizione delle strutture di supporto o di pertinenza area verde e campo di bocce, magazzino al piano seminterrato

stato di conservazione

valutazione delle condizioni fisiche della struttura buona discreta insufficiente

valutazione delle condizioni fisiche delle strutture accessorie buona discreta insufficiente

valutazione del servizio in base al soddisfacimento della domanda buona discreta insufficiente

caratteristiche dimensionali

sup. di sedime del servizio mq 352,00

sup. lorda del servizio mq 704,00

sup. area di pertinenza mq 340,00

sup. parcheggio di pertinenza

sup. totale del servizio mq 1.044,00

dati specifici dell'edificio (solo per edifici scolastici)

numero di aule

presenza servizi igienici

servizi igienici disabili

servizio mensa

palestra dimensioni

superficie aule e laboratori

numero di alunni

conformità

pratica prevenzione incendi

impianti elettrici SI

impianti in genere SI

superamento barriere arch. SI

autorizzazione sanitaria SI

certificato di agibilità SI

fruibilità

buona

discreta

idonea disabile

grado integrazione con il contesto

buono

discreto

insufficiente

compatibilità con le funzioni al contorno

buono

discreto

insufficiente

accessibilità

buona

discreta

insufficiente

bacino d'utenza

comunale

comprensoriale

nazionale

calcolo del valore dello standard

valutazione complessiva del dato qualitativo

buona

discreta

insufficiente

valore finale del servizio nel dimensionamento dello standard

mq 692,30

foto



note

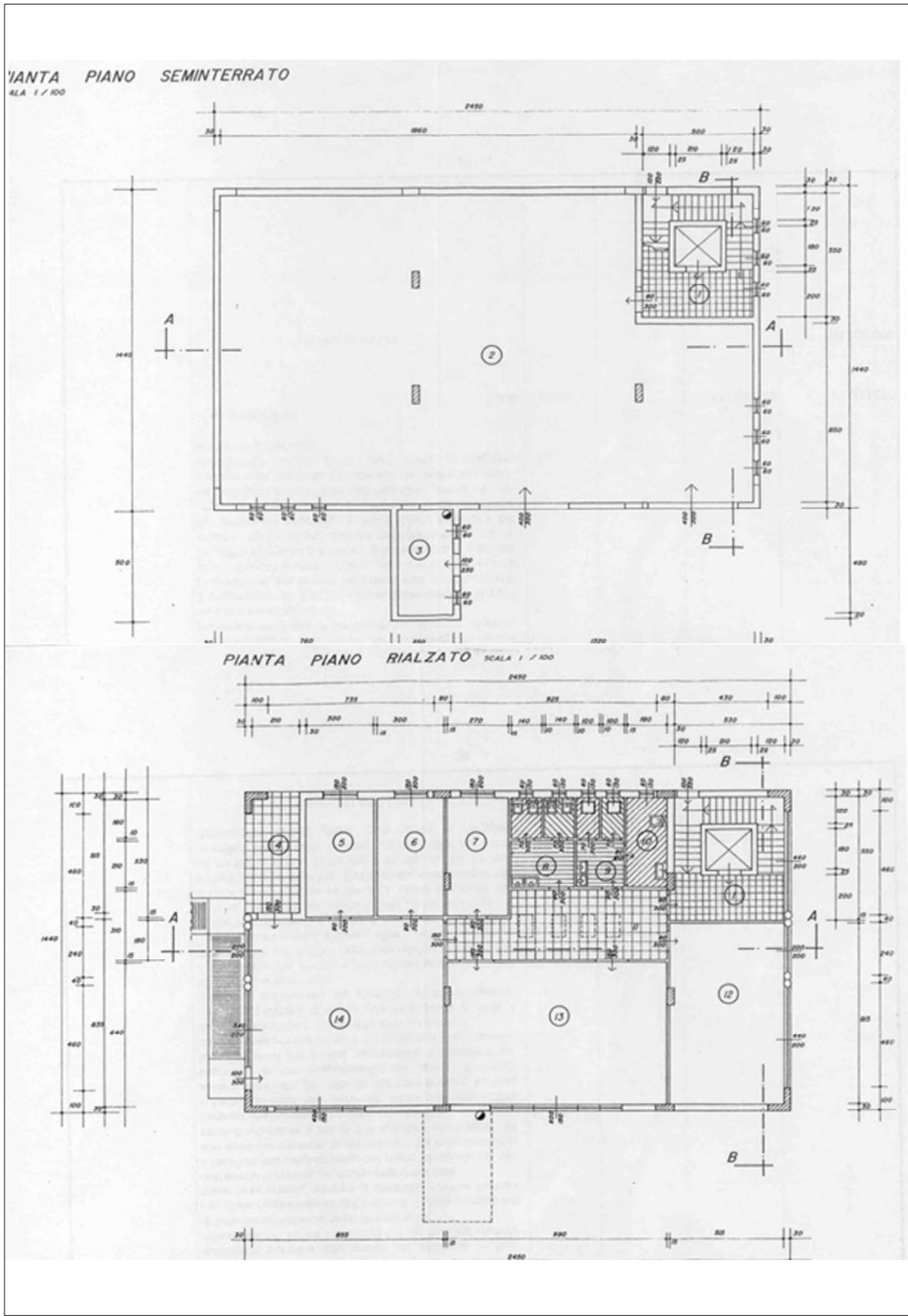

attrezzature d'interesse comune



servizio poste italiane

località via cava,36

pubblico privato altro

ambito del servizio

ambito comunale ambito sovracomunale

tipologia d'uso del territorio

usi residenziali permanenti usi residenziali temporanei
 usi non residenziali

stato di consistenza

descrizione della struttura edificio di tre piani, sede dell'Ufficio postale al piano terra e sede di varie associazioni al piano primo e secondo

descrizione delle strutture di supporto o di pertinenza

stato di conservazione

valutazione delle condizioni fisiche della struttura buona discreta insufficiente
valutazione delle condizioni fisiche delle strutture accessorie buona discreta insufficiente
valutazione del servizio in base al soddisfacimento della domanda buona discreta insufficiente

caratteristiche dimensionali

sup. di sedime del servizio mq 43,44
sup. lorda del servizio
sup. area di pertinenza
sup. parcheggio di pertin.
sup. totale del servizio mq 43,44

dati specifici dell'edificio (solo per edifici scolastici)

numero di aule
presenza servizi igienici
servizi igienici disabili
servizio mensa
palestra dimensioni
superficie aule e laboratori
numero di alunni

conformità

pratica prevenzione incendi
impianti elettrici
impianti in genere
superamento barriere arch.
autorizzazione sanitaria
certificato di agibilità

fruibilità

buona discreta idonea disabile

grado integrazione con il contesto

buono discreto insufficiente

compatibilità con le funzioni al contorno

buono discreto insufficiente

accessibilità

buona discreta insufficiente

bacino d'utenza

comunale comprensoriale nazionale

calcolo del valore dello standard

valutazione complessiva del dato qualitativo buona discreta insufficiente

valore finale del servizio nel dimensionamento dello standard

mq 0

foto



note



attrezzature d'interesse comune



servizio

sede alpini e
associazioni

località

via cava

 pubblico privato altro

ambito del servizio

 ambito comunale ambito sovracomunale

tipologia d'uso del territorio

 usi residenziali permanenti usi residenziali temporanei usi non residenziali

stato di consistenza

descrizione della struttura

edificio di tre piani, sede dell'Ufficio postale
al piano terra e sede di varie associazioni
al piano primo e secondodescrizione delle strutture
di supporto o di pertinenzacortile e box sul retro con accesso da
strada privata

stato di conservazione

valutazione delle condizioni
fisiche della struttura buona discreta insufficientevalutazione delle
condizioni fisiche delle
strutture accessorie buona discreta insufficientevalutazione del servizio
in base al soddisfacimento
della domanda buona discreta insufficiente

caratteristiche dimensionali

sup. di sedime del servizio mq 152,60

sup. lorda del servizio mq 305,40

sup. area di pertinenza mq 162,00

sup. parcheggio di pertin.

sup. totale del servizio mq 467,40

dati specifici dell'edificio (solo per edifici scolastici)

numero di aule
presenza servizi igienici
servizi igienici disabili
servizio mensa
palestra dimensioni
superficie aule e laboratori
numero di alunni

conformità

pratica prevenzione incendi
impianti elettrici
impianti in genere
superamento barriere arch.
autorizzazione sanitaria
certificato di agibilità

fruibilità

buona discreta idonea disabile

grado integrazione con il contesto

buono discreto insufficiente

compatibilità con le funzioni al contorno

buono discreto insufficiente

accessibilità

buona discreta insufficiente

bacino d'utenza

comunale comprensoriale nazionale

calcolo del valore dello standard

valutazione complessiva del dato qualitativo buona discreta insufficiente

valore finale del servizio nel dimensionamento dello standard

mq 314,60

foto



note

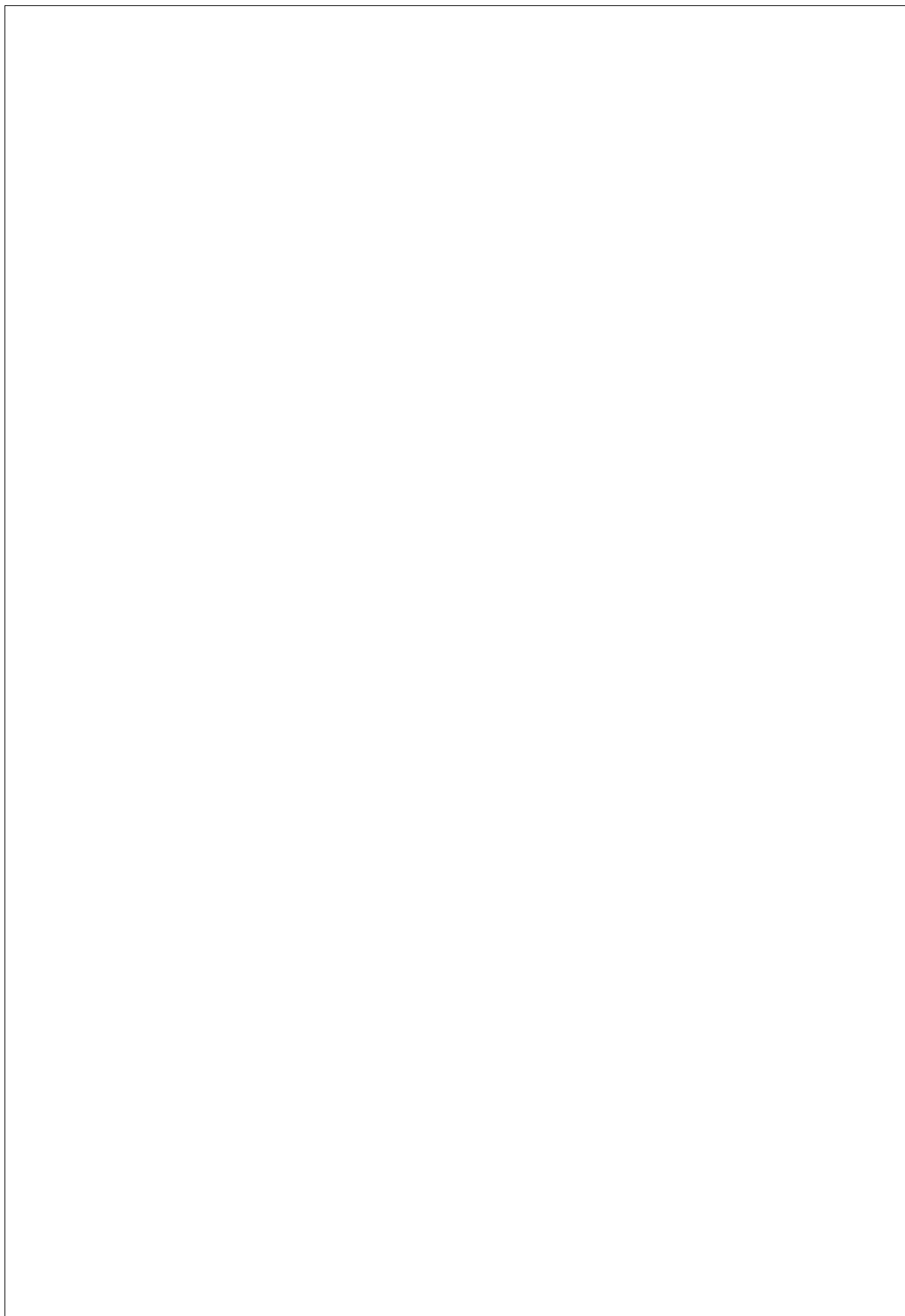

attrezzature d'interesse comune

**servizio** ambulatorio comunale**località** V.le donatori di sangue pubblico privato altro**ambito del servizio** ambito comunale ambito sovracomunale**tipologia d'uso del territorio** usi residenziali permanenti usi residenziali temporanei
 usi non residenziali**stato di consistenza****descrizione della struttura** il servizio si trova all'interno dell'edificio municipale con accesso da via cava**descrizione delle strutture di supporto o di pertinenza****stato di conservazione**valutazione delle condizioni fisiche della struttura buona discreta insufficientevalutazione delle condizioni fisiche delle strutture accessorie buona discreta insufficientevalutazione del servizio in base al soddisfacimento della domanda buona discreta insufficiente**caratteristiche dimensionali**

sup. di sedime del servizio mq 20,00

sup. lorda del servizio

sup. area di pertinenza

sup. parcheggio di pertin.

sup. totale del servizio mq 19,56

dati specifici dell'edificio (solo per edifici scolastici)

numero di aule

presenza servizi igienici

servizi igienici disabili

servizio mensa

palestra dimensioni

superficie aule e laboratori

numero di alunni

conformità

pratica prevenzione incendi SI

impianti elettrici SI

impianti in genere SI

superamento barriere arch. SI

autorizzazione sanitaria

certificato di agibilità

fruibilità

buona

discreta

idonea disabile

grado integrazione con il contesto

buono

discreto

insufficiente

compatibilità con le funzioni al contorno

buono

discreto

insufficiente

accessibilità

buona

discreta

insufficiente

bacino d'utenza

comunale

comprensoriale

nazionale

calcolo del valore dello standard

valutazione complessiva del dato qualitativo

buona

discreta

insufficiente

valore finale del servizio nel dimensionamento dello standard

mq 20,00

foto



note

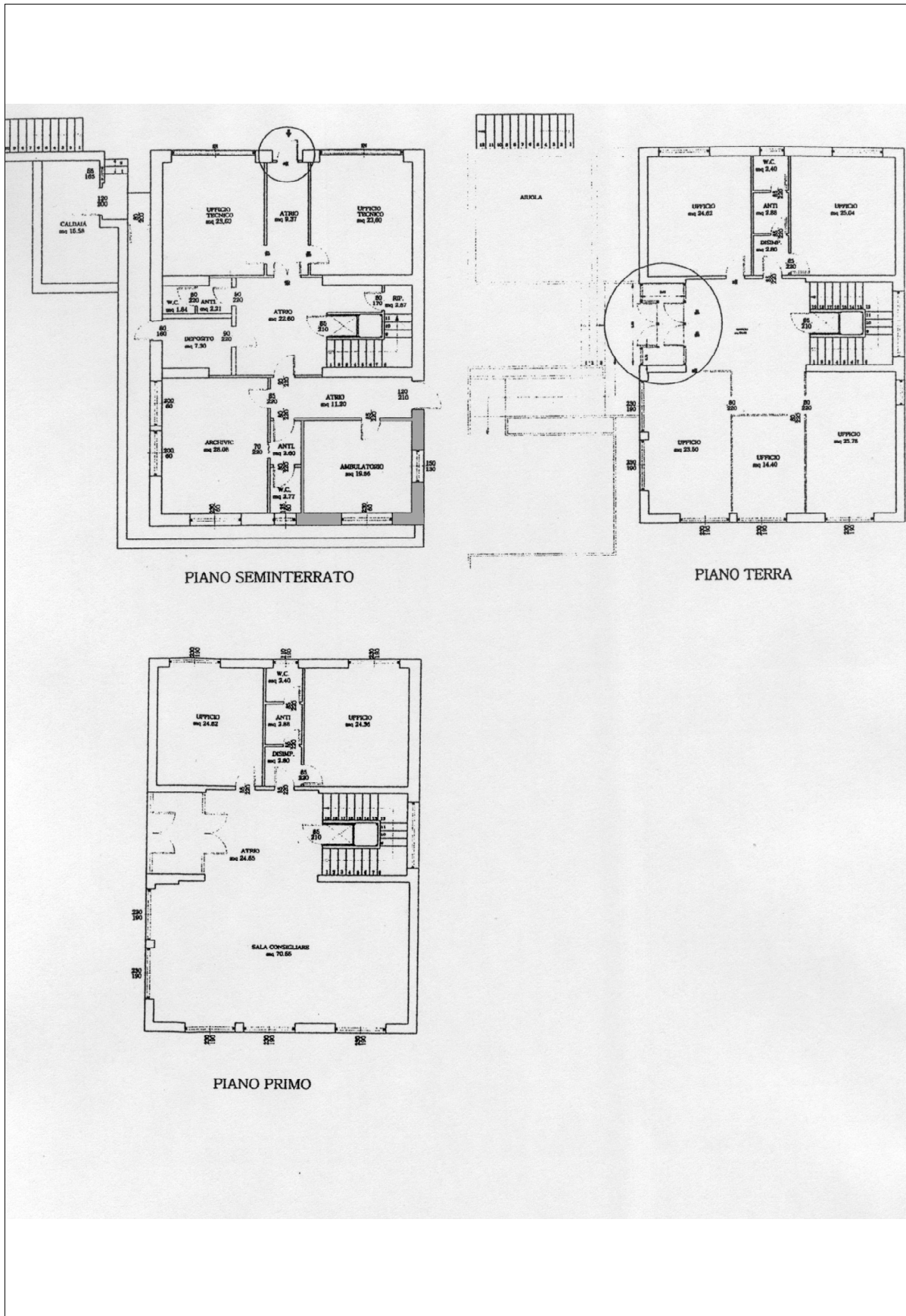

attrezzature d'interesse comune



servizio **municipio**

località V.le donatori di sangue

pubblico privato altro

ambito del servizio

ambito comunale ambito sovracomunale

tipologia d'uso del territorio

usi residenziali permanenti usi residenziali temporanei
 usi non residenziali

stato di consistenza

descrizione della struttura struttura costruita nel 1972 in totale ristrutturazione, si presenta in buono stato manutentivo; costituita da due piani fuori terra e da un piano seminterrato

descrizione delle strutture di supporto o di pertinenza area verde adiacente e parcheggio per disabili

stato di conservazione

valutazione delle condizioni fisiche della struttura buona discreta insufficiente
valutazione delle condizioni fisiche delle strutture accessorie buona discreta insufficiente
valutazione del servizio in base al soddisfacimento della domanda buona discreta insufficiente

caratteristiche dimensionali

sup. di sedime del servizio mq 180,00
sup. lorda del servizio mq 580,00
sup. area di pertinenza mq 1.030,00
sup. parcheggio di pertinenza mq 45,00
sup. totale del servizio mq 1.655,00

dati specifici dell'edificio (solo per edifici scolastici)

numero di aule

presenza servizi igienici

servizi igienici disabili

servizio mensa

palestra dimensioni

superficie aule e laboratori

numero di alunni

conformità

pratica prevenzione incendi SI

impianti elettrici SI

impianti in genere SI

superamento barriere arch. SI

autorizzazione sanitaria

certificato di agibilità

fruibilità

buona

discreta

idonea disabile

grado integrazione con il contesto

buono

discreto

insufficiente

compatibilità con le funzioni al contorno

buono

discreto

insufficiente

accessibilità

buona

discreta

insufficiente

bacino d'utenza

comunale

comprensoriale

nazionale

calcolo del valore dello standard

valutazione complessiva del dato qualitativo

buona

discreta

insufficiente

valore finale del servizio nel dimensionamento dello standard

mq 1.255,20

foto



note

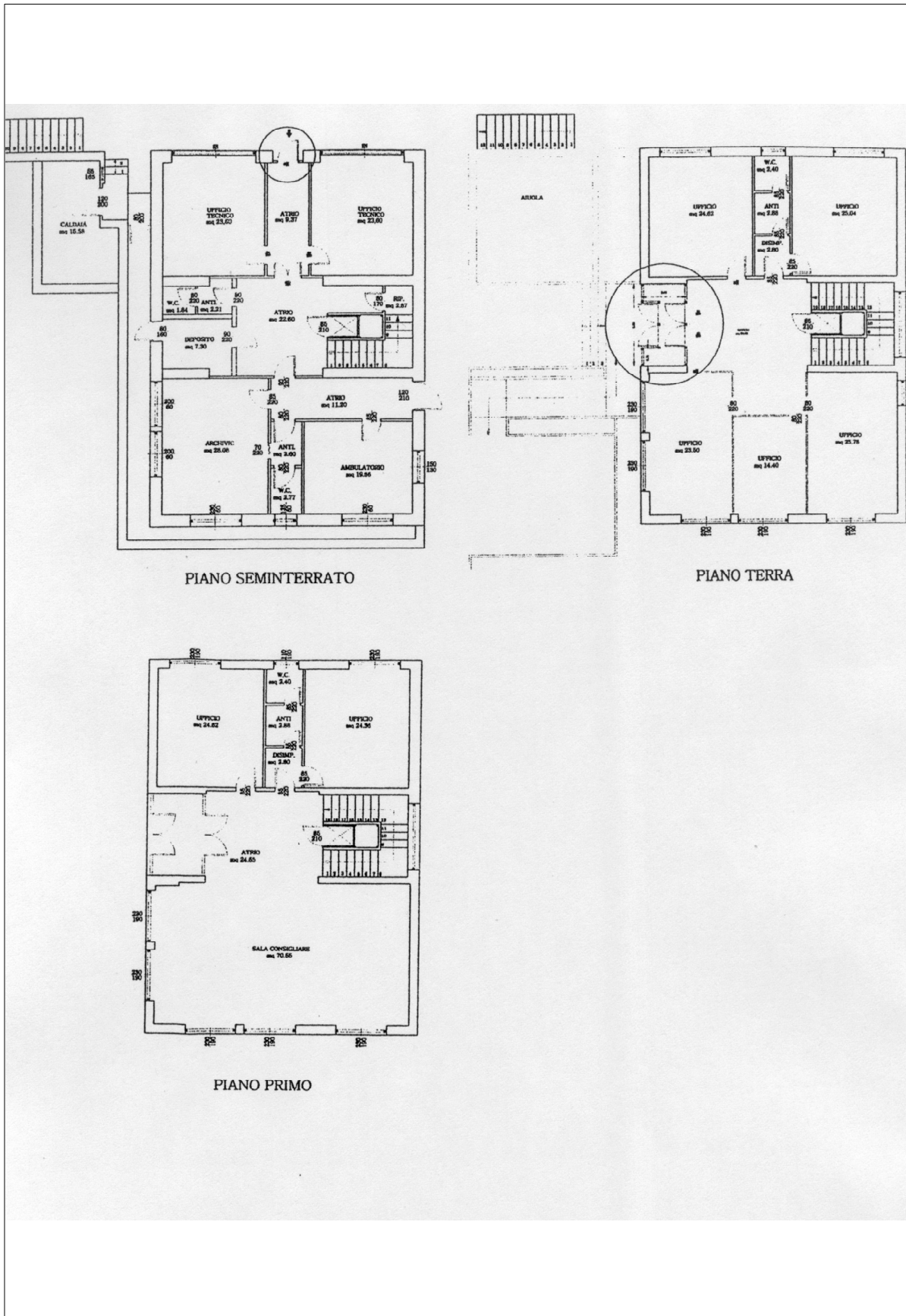

attrezzature d'interesse comune



servizio

cimitero

località

V.le donatori di sangue

pubblico

privato

altro

ambito del servizio

ambito comunale

ambito sovracomunale

tipologia d'uso del territorio

usi residenziali permanenti

usi residenziali temporanei

usi non residenziali

stato di consistenza

descrizione della struttura struttura con tombe a terra, loculi fuori terra e tombe di famiglia

descrizione delle strutture di supporto o di pertinenza ampio parcheggio (vedi scheda "parcheggi pubblici") e area verde all'ingresso

stato di conservazione

valutazione delle condizioni fisiche della struttura buona discreta insufficiente

valutazione delle condizioni fisiche delle strutture accessorie buona discreta insufficiente

valutazione del servizio in base al soddisfacimento della domanda buona discreta insufficiente

caratteristiche dimensionali

sup. di sedime del servizio mq 2.344,15

sup. lorda del servizio

sup. area di pertinenza mq 1.120,85

sup. parcheggio di pertinenza

sup. totale del servizio mq 3.464,75

dati specifici dell'edificio (solo per edifici scolastici)

numero di aule
presenza servizi igienici
servizi igienici disabili
servizio mensa
palestra dimensioni
superficie aule e laboratori
numero di alunni

conformità

pratica prevenzione incendi
impianti elettrici
impianti in genere
superamento barriere arch.
autorizzazione sanitaria
certificato di agibilità

fruibilità

buona discreta idonea disabile

grado integrazione con il contesto

buono discreto insufficiente

compatibilità con le funzioni al contorno

buono discreto insufficiente

accessibilità

buona discreta insufficiente

bacino d'utenza

comunale comprensoriale nazionale

calcolo del valore dello standard

valutazione complessiva del dato qualitativo buona discreta insufficiente

valore finale del servizio nel dimensionamento dello standard

mq 0

foto



note

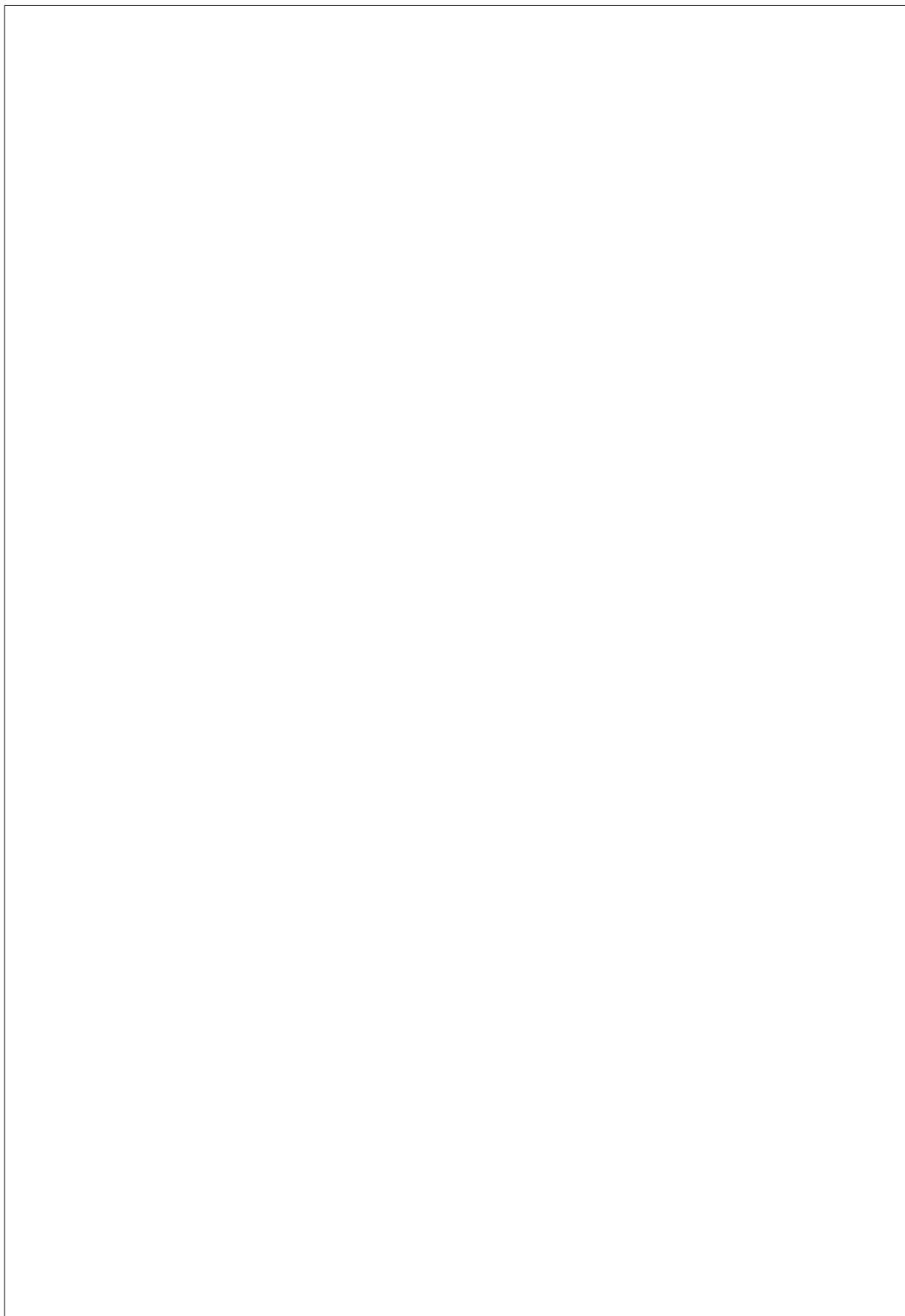

attrezzature d'interesse comune



servizio

museo etnografico
" il lambic"

località

via piazzuola

 pubblico privato altro

ambito del servizio

 ambito comunale ambito sovracomunale

tipologia d'uso del territorio

 usi residenziali permanenti usi residenziali temporanei usi non residenziali

stato di consistenza

descrizione della struttura edificio adibito a sala esposizioni
recentemente ristrutturatodescrizione delle strutture di supporto o di pertinenza area attrezzata con pavimentazione in
acciottolato

stato di conservazione

valutazione delle condizioni fisiche della struttura buona discreta insufficientevalutazione delle condizioni fisiche delle strutture accessorie buona discreta insufficientevalutazione del servizio in base al soddisfacimento della domanda buona discreta insufficiente

caratteristiche dimensionali

sup. di sedime del servizio mq 65,00

sup. lorda del servizio mq 65,00

sup. area di pertinenza mq 106,10

sup. parcheggio di pertinenza

sup. totale del servizio mq 171,10

dati specifici dell'edificio (solo per edifici scolastici)

numero di aule
presenza servizi igienici
servizi igienici disabili
servizio mensa
palestra dimensioni
superficie aule e laboratori
numero di alunni

conformità

pratica prevenzione incendi
impianti elettrici
impianti in genere
superamento barriere arch.
autorizzazione sanitaria
certificato di agibilità

fruibilità

buona discreta idonea disabile

grado integrazione con il contesto

buono discreto insufficiente

compatibilità con le funzioni al contorno

buono discreto insufficiente

accessibilità

buona discreta insufficiente

bacino d'utenza

comunale comprensoriale nazionale

calcolo del valore dello standard

valutazione complessiva del dato qualitativo buona discreta insufficiente

valore finale del servizio nel dimensionamento dello standard

mq 171,10

foto



note

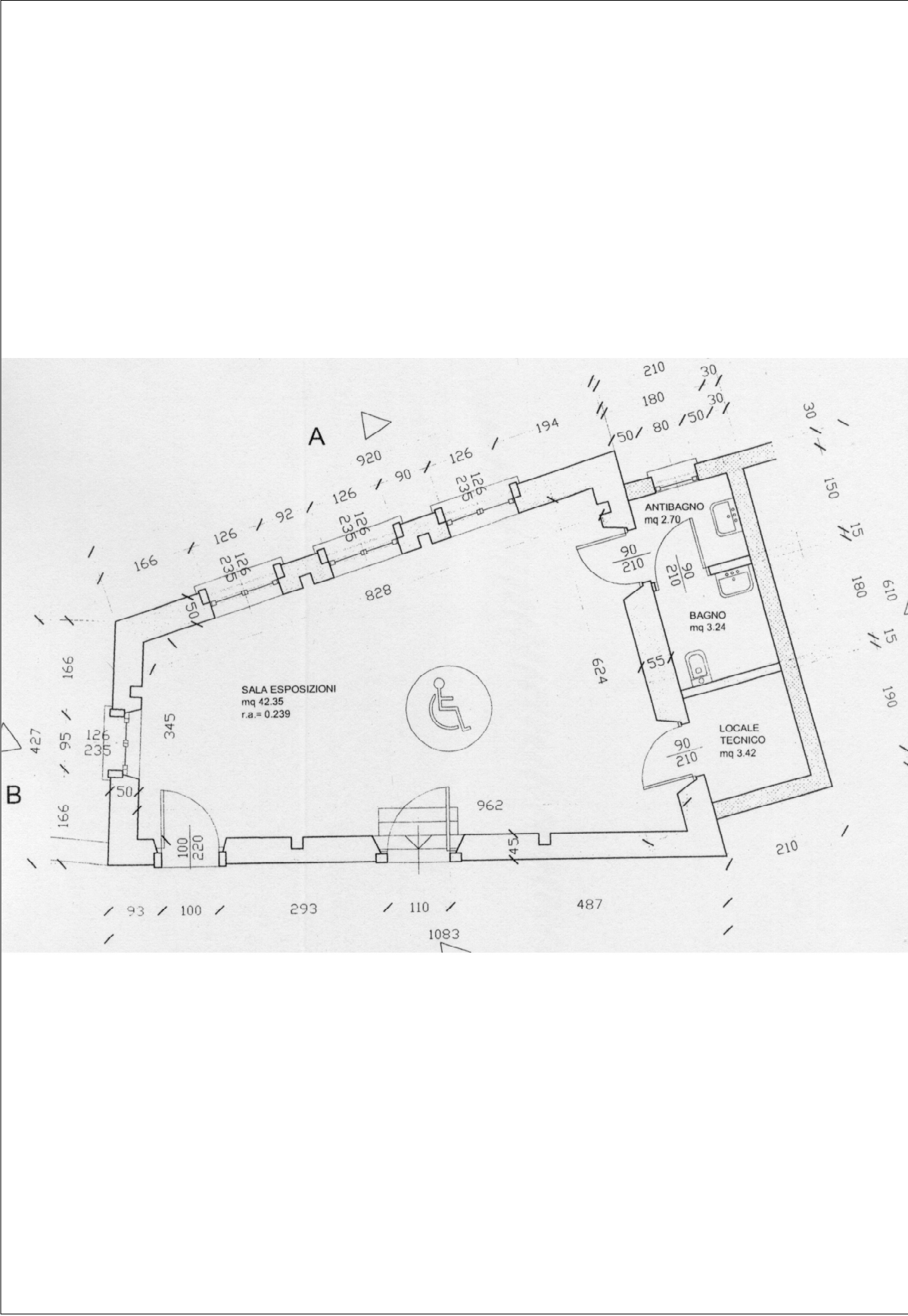

attrezzature d'interesse comune



servizio biblioteca

località via cava, 7

pubblico privato altro

ambito del servizio

ambito comunale ambito sovracomunale

tipologia d'uso del territorio

usi residenziali permanenti usi residenziali temporanei
 usi non residenziali

stato di consistenza

descrizione della struttura Inserita al piano seminterrato dell'edificio adibito a scuola elementare.

descrizione delle strutture di supporto o di pertinenza

stato di conservazione

valutazione delle condizioni fisiche della struttura buona discreta insufficiente

valutazione delle condizioni fisiche delle strutture accessorie buona discreta insufficiente

valutazione del servizio in base al soddisfacimento della domanda buona discreta insufficiente

caratteristiche dimensionali

sup. di sedime del servizio mq 91,35

sup. lorda del servizio

sup. area di pertinenza

sup. parcheggio di pertin.

sup. totale del servizio mq 91,35

dati specifici dell'edificio (solo per edifici scolastici)

numero di aule
presenza servizi igienici
servizi igienici disabili
servizio mensa
palestra dimensioni
superficie aule e laboratori
numero di alunni

conformità

pratica prevenzione incendi SI
impianti elettrici SI
impianti in genere SI
superamento barriere arch. SI
autorizzazione sanitaria SI
certificato di agibilità SI

fruibilità

buona discreta idonea disabile

grado integrazione con il contesto

buono discreto insufficiente

compatibilità con le funzioni al contorno

buono discreto insufficiente

accessibilità

buona discreta insufficiente

bacino d'utenza

comunale comprensoriale nazionale

calcolo del valore dello standard

valutazione complessiva del dato qualitativo buona discreta insufficiente

valore finale del servizio nel dimensionamento dello standard

mq 91,35

foto



note

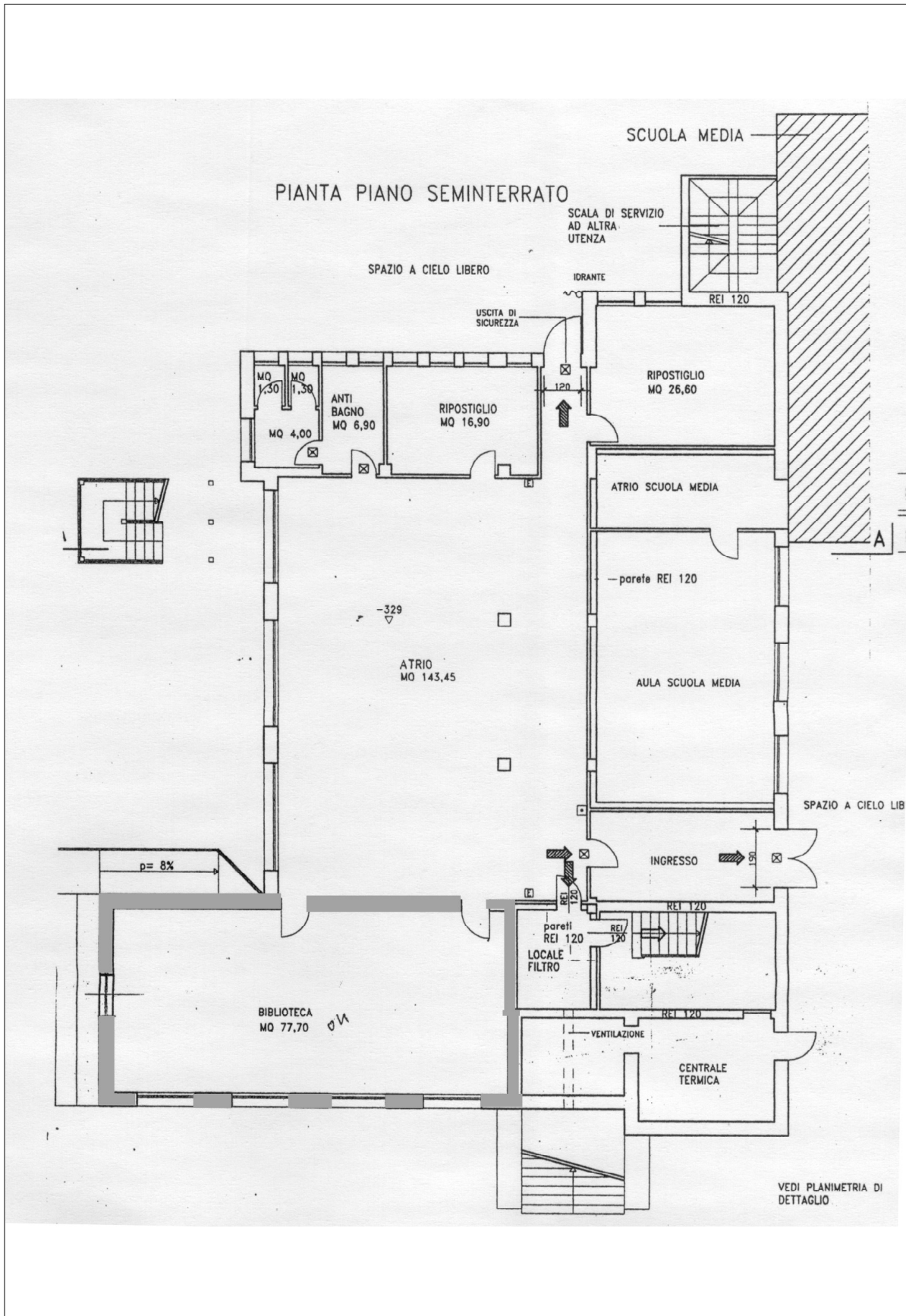

attrezzature d'interesse comune



servizio museo "le fudine"

località via s. antonio

 pubblico privato altro

ambito del servizio

 ambito comunale ambito sovracomunale

tipologia d'uso del territorio

 usi residenziali permanenti usi residenziali temporanei
 usi non residenziali

stato di consistenza

descrizione della struttura edificio del 1942 recuperato e ristrutturato nel 1999; adibito ad attività polifunzionali quali fucina-museo e sale conferenze

descrizione delle strutture di supporto o di pertinenza

stato di conservazione

valutazione delle condizioni fisiche della struttura buona discreta insufficientevalutazione delle condizioni fisiche delle strutture accessorie buona discreta insufficientevalutazione del servizio in base al soddisfacimento della domanda buona discreta insufficiente

caratteristiche dimensionali

sup. di sedime del servizio mq 694,60

sup. lorda del servizio mq 694,60

sup. area di pertinenza mq 165,00

sup. parcheggio di pertinenza

sup. totale del servizio mq 859,60

dati specifici dell'edificio (solo per edifici scolastici)

numero di aule

presenza servizi igienici

servizi igienici disabili

servizio mensa

palestra dimensioni

superficie aule e laboratori

numero di alunni

conformità

pratica prevenzione incendi

impianti elettrici

impianti in genere

superamento barriere arch.

autorizzazione sanitaria

certificato di agibilità

fruibilità

buona

discreta

idonea disabile

grado integrazione con il contesto

buono

discreto

insufficiente

compatibilità con le funzioni al contorno

buono

discreto

insufficiente

accessibilità

buona

discreta

insufficiente

bacino d'utenza

comunale

comprensoriale

nazionale

calcolo del valore dello standard

valutazione complessiva del dato qualitativo

buona

discreta

insufficiente

valore finale del servizio nel dimensionamento dello standard

mq 859,60

foto



note

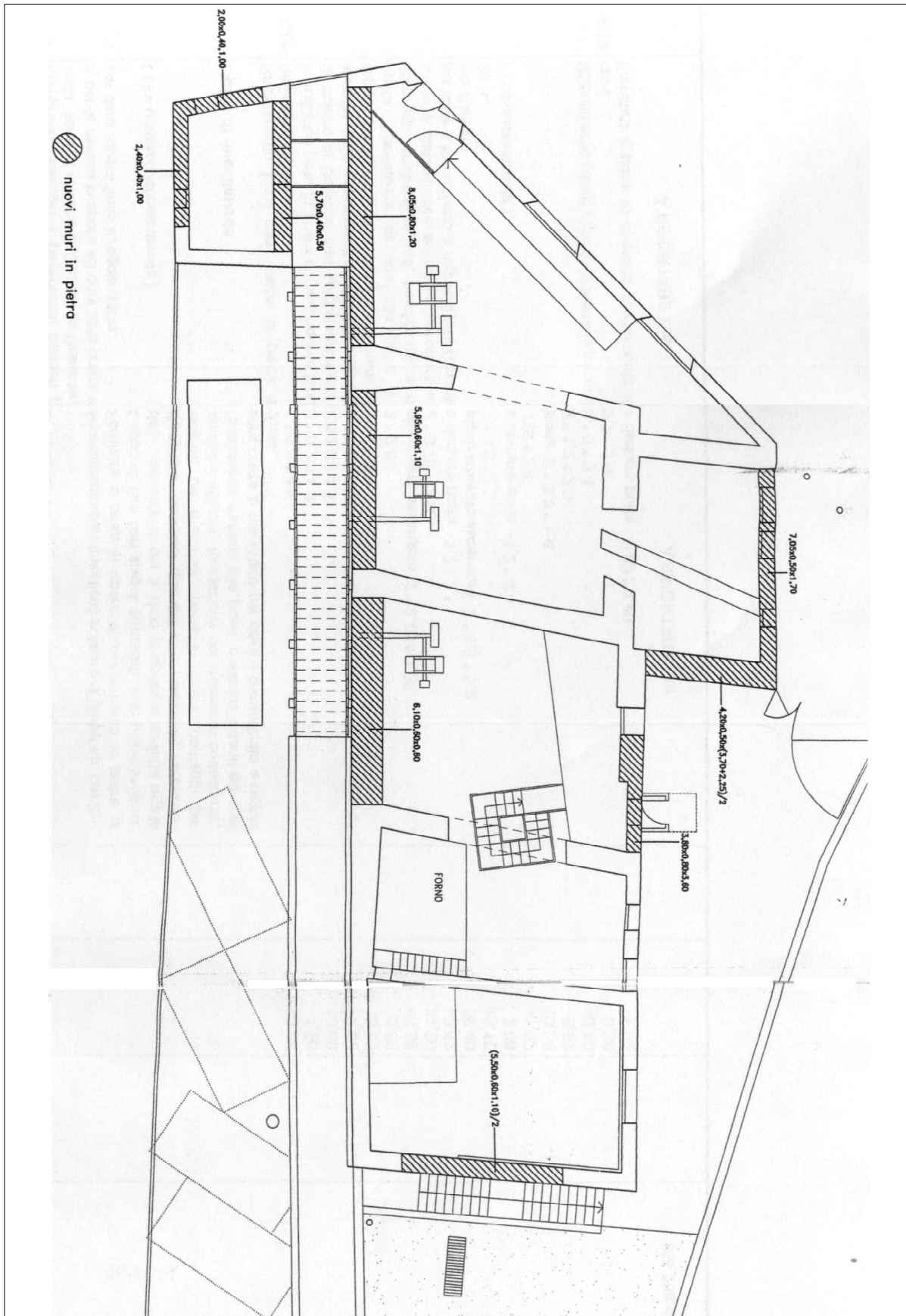

attrezzature d'interesse comune



servizio baita della societa'

località colle dell'oca

 pubblico privato altro

ambito del servizio

 ambito comunale ambito sovracomunale

tipologia d'uso del territorio

 usi residenziali permanenti usi residenziali temporanei
 usi non residenziali

stato di consistenza

descrizione della struttura ristrutturata tra il 2005 e il 2006 è gestita come bivacco da alcune associazioni del paese. E' attrezzata con bagno, letti, sala e portico con camino

descrizione delle strutture di supporto o di pertinenza

stato di conservazione

valutazione delle condizioni fisiche della struttura buona discreta insufficiente

valutazione delle condizioni fisiche delle strutture accessorie buona discreta insufficiente

valutazione del servizio in base al soddisfacimento della domanda buona discreta insufficiente

caratteristiche dimensionali

sup. di sedime del servizio mq 212,75

sup. lorda del servizio mq 425,50

sup. area di pertinenza

sup. parcheggio di pertinenza

sup. totale del servizio mq 425,50

dati specifici dell'edificio (solo per edifici scolastici)

numero di aule
presenza servizi igienici
servizi igienici disabili
servizio mensa
palestra dimensioni
superficie aule e laboratori
numero di alunni

conformità

pratica prevenzione incendi
impianti elettrici
impianti in genere
superamento barriere arch.
autorizzazione sanitaria
certificato di agibilità

fruibilità

buona discreta idonea disabile

grado integrazione con il contesto

buono discreto insufficiente

compatibilità con le funzioni al contorno

buono discreto insufficiente

accessibilità

buona discreta insufficiente

bacino d'utenza

comunale comprensoriale nazionale

calcolo del valore dello standard

valutazione complessiva del dato qualitativo buona discreta insufficiente

valore finale del servizio nel dimensionamento dello standard

mq 212,75

foto



note

