

Comune di
Malegno
Provincia di Brescia

Piano di Governo del Territorio

Documento di Piano
Tavola delle previsioni di piano
(L.R. 12/2005 art.3)

DP 9

novembre 2008

scala 1:10.000

aggiornamenti

ADOTTATO dal Consiglio Comunale con Delibera n° 50
del 9 dicembre 2008

APPROVATO dal Consiglio Comunale con Delibera n° 26
del 20 luglio 2009

Planificazione e Coordinamento

arch. claudio nodari • arch. mauro bellicini • arch. carlo fasser • arch. ariela rivetta

claudio nodari architetto via A. Manzoni 12, 25040 Esine (BS) ORDINE DEGLI ARCHITETTI DELLA PROVINCIA DI BRESCIA 544	mauro bellicini architetto via G. Galvani, 3, 25040 Esine (BS) ORDINE DEGLI ARCHITETTI DELLA PROVINCIA DI BRESCIA 1265	carlo fasser architetto via S. Antonio, 12, 25040 Esine (BS) ORDINE DEGLI ARCHITETTI DELLA PROVINCIA DI BRESCIA 1519	ariela rivetta architetto via Montebello, 20, 25040 Esine (BS) ORDINE DEGLI ARCHITETTI DELLA PROVINCIA DI BRESCIA 1589
---	---	---	---

Valutazione Ambientale Strategica
ing. marcella salvetti

marcella salvetti ingegnere via Nazionale, 2, 25040 Esine (BS) ORDINE DEGLI INGEGNERI DELLA PROVINCIA DI BRESCIA 4503
--

il responsabile
del procedimento
geom. giudo furioni

il sindaco
alessandro domenighini

claudio nodari architetto

studio di architettura e urbanistica

25040 esine (bs) - via a. manzoni 57 - tel. e fax 0364 46394

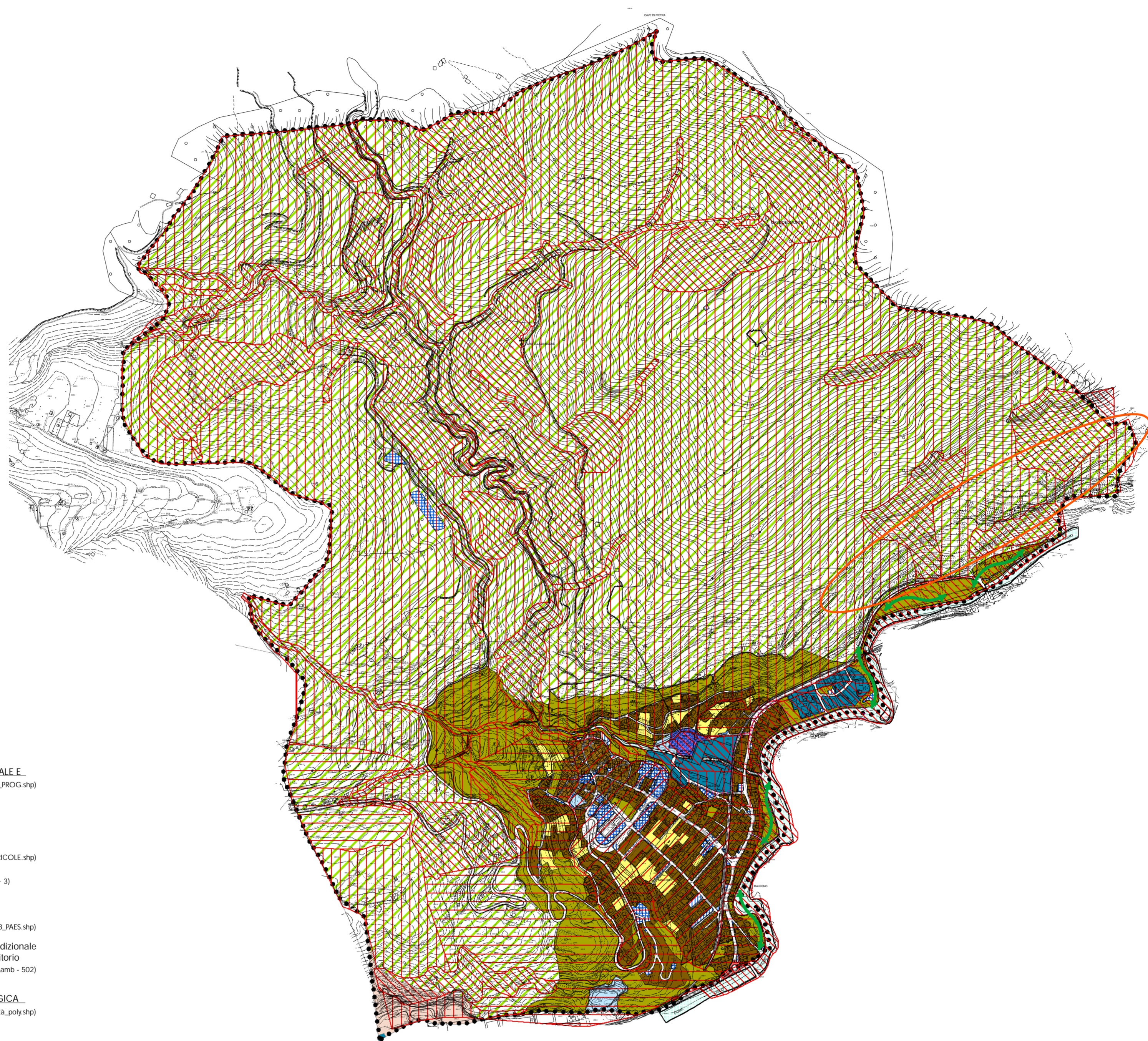

LEGENDA

ai sensi della d.g.r. n.8/1562 del 22/12/2005

CONFINI COMUNALI (Comune_poly.shp)	SERVIZI E IMPIANTI: IMPIANTI DI LIVELLO COMUNALE E SOVRACOMUNALE IN PROGETTO (zona D3) (IMP_PROG.shp)
confine comunale modificato	livello comunale (liv_terr - 30)
AMBITI DI TRASFORMAZIONE (AMB_TRAS.shp)	livello sovracomunale (liv_terr - 31)
residenziale (A.r.c - PA.r - PE.C.) (fun_prev - 100)	AREE AGRICOLE (AGRICOLE.shp)
servizi (S) (fun_prev - 105)	altri terreni agricoli (aree agricole) (spec_agr - 3)
TESSUTO URBANO CONSOLIDATO (AMB_URB.shp)	AREE DI VALORE PAESAGGISTICO-AMBIENTALE ED ECOLOGICO (AMB_PAES.shp)
residenziale (zone B1 - B2) (cod_dest_1 - 100)	ambiti, elementi e sistemi del paesaggio agrario tradizionale (rispetto dell'abitato e verde di connessione tra territorio agricolo ed edificato) (lipo_amb - 502)
produttivo (zone D1 - D2) (cod_dest_1 - 101)	CLASSI DI FATTIBILITÀ: GEOLOGICA IDROGEOLOGICA DELLE AZIONI DI PIANO (Fattibilita_poly.shp)
impianti (zone D3) (cod_dest_1 - 106)	fattibilità senza particolari limitazioni (classe - 1)
NUCLEI DI ANTICA FORMAZIONE (NUC_ANT.shp)	fattibilità con modeste limitazioni (classe - 2)
nuclci di antica formazione (zona A)	fattibilità con consistenti limitazioni (classe - 3)
SERVIZI E IMPIANTI: SERVIZI DI LIVELLO COMUNALE ESISTENTI E IN PROGETTO (SER_COM.shp)	fattibilità con gravi limitazioni (classe - 4)
servizio esistente (stato - 1)	AREE A RISCHIO DI COMPROMISSIONE O DEGRADO: CAVE (CAVE.shp)
servizio di progetto (stato - 2)	Cave (Piano Cave Provinciale - D.c.r. n.VIII/582 del 19 marzo 2008)
SERVIZI E IMPIANTI: SERVIZI DI LIVELLO SOVRACOMUNALE ESISTENTI E IN PROGETTO (SER_SCOM.shp)	PREVISIONI INFRASTRUTTURALI: STRUTTURA D'INTERSEZIONE (SVIN.shp)
servizio esistente (stato - 1)	Struttura d'intersezione
servizio in progetto (stato - 2)	
SERVIZI E IMPIANTI: IMPIANTI DI LIVELLO COMUNALE E SOVRACOMUNALE ESISTENTI (zona D3) (IMP_ES.shp)	
livello comunale (liv_terr - 30)	
livello sovracomunale (liv_terr - 31)	
Azioni strategiche di piano	
recupero ambiti di cava dismessa	ambito di rilevanza paesaggistica a conduzione agricola tradizionale
realizzazione di percorso ciclo-pedonale di fruizione paesistico-culturale	tutela degli ambiti di rilevanza ecologico-ambientale (elementi di rete ecologica)

