

# Piano di Governo del Territorio

**Documento di Piano**  
Carta condivisa del paesaggio:  
componenti identificative, percettive  
e valorizzative del paesaggio

## DP 3.7a

novembre 2008  
scala 1:5000

aggiornamenti

ADOTTATO dal Consiglio Comunale con Delibera n° 50  
del 9 dicembre 2008

APPROVATO dal Consiglio Comunale con Delibera n° 26  
del 20 luglio 2009

**Pianificazione e Coordinamento**  
arch. claudio nodari • arch. mauro bellicini • arch. carlo fasser • arch. ariela rivetta

claudio nodari architetto ORDINE DEGLI ARCHITETTI DELLA PROVINCIA DI BRESCIA 544	mauro bellicini architetto ORDINE DEGLI ARCHITETTI DELLA PROVINCIA DI BRESCIA 1242	carlo fasser architetto ORDINE DEGLI ARCHITETTI DELLA PROVINCIA DI BRESCIA 1519	ariela rivetta architetto ORDINE DEGLI ARCHITETTI DELLA PROVINCIA DI BRESCIA 1159
--	--	---	---

**il responsabile  
del procedimento**  
geom. GUIDO FURLINI

**Valutazione Ambientale Strategica**  
ing. marcella salvetti

marcella salvetti ingegnere ORDINE DEGLI INGEGNERI DELLA PROVINCIA DI BRESCIA 4553
--

**il sindaco**  
alessandro domenighini

claudio nodari architetto

studio di architettura e urbanistica  
25040 esine (bs) - via c. manzoni 57 - tel. e fax 0364.44394

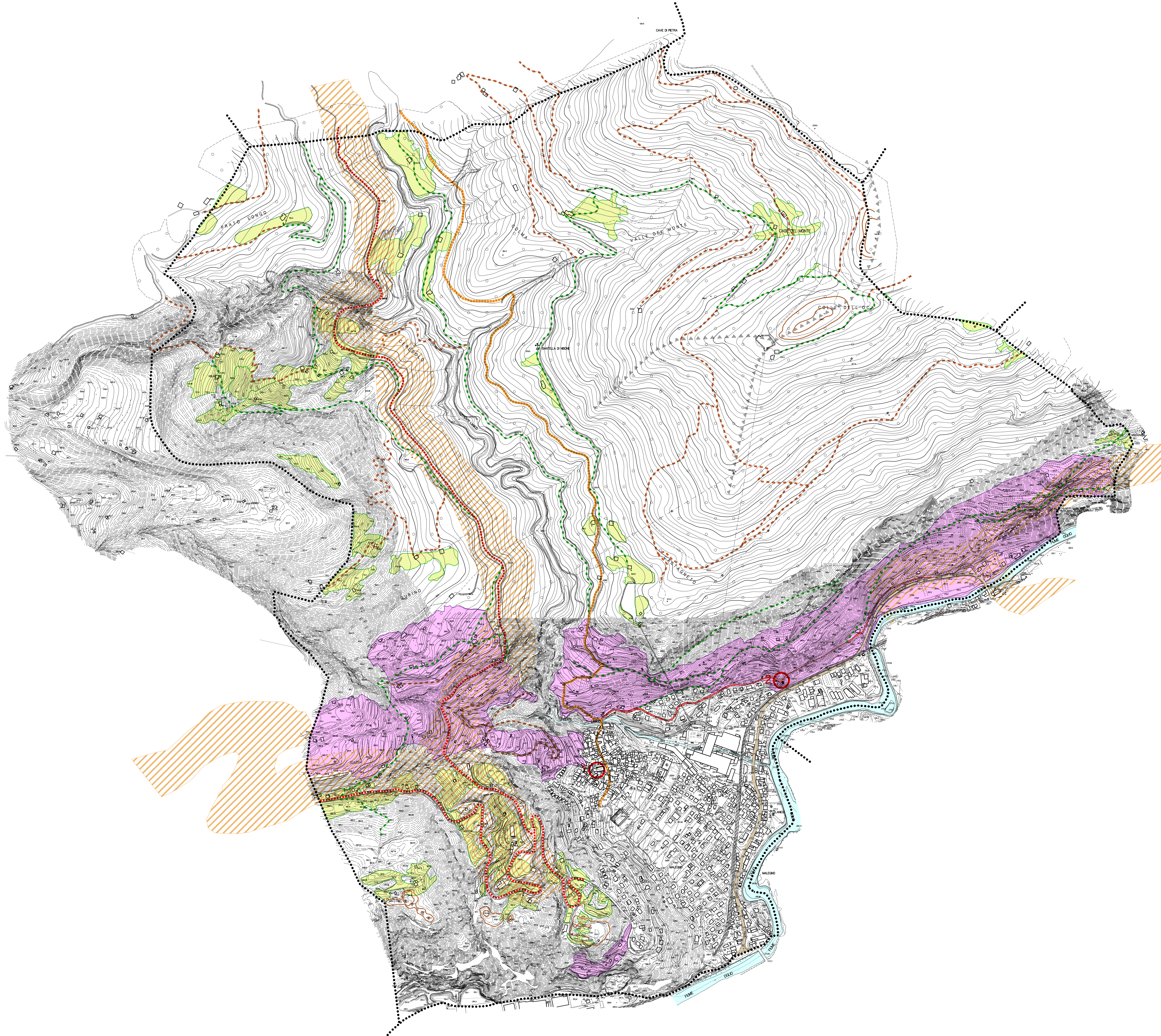

### LEGENDA

- ambiti di elevato valore percettivo connotati dalla presenza di fattori fisico - ambientali e/o storico - culturali
- luoghi di rilevanza paesistica e percettiva caratterizzati da beni storici puntuali (landmarks)
- 1 chiesa parrocchiale di Sant'Andrea Apostolo
- 2 santel dell'Ora
- cimo, poggio
- crinale
- prati e pascoli
- ambito di rilevanza paesaggistica a conduzione agricola tradizionale
- sentieri ed itinerari di valenza paesistica (in coerenza con il piano sentieristico provinciale)
- antica via Valeriana
- strada di fondovalle (strada provinciale n. 345 delle tre valli)
- antica strada malegno - lozio
- sentieri
- mulattiere
- corsi d'acqua
- rete ferroviaria (linea Brescia-Iseo-Edoia)
- confine comunale

