

# Piano di Governo del Territorio

## Documento di Piano

Carta condivisa del paesaggio:  
Valore agro-forestale e  
paesistico-ambientale dei suoli

# DP 3.6

IN ACCOGLIMENTO DELLE OSSERVAZIONI  
E DEL PARERE DELLA PROVINCIA  
DI COOMPATIBILITÀ AL P.T.C.P.

ADOSSATO dal Consiglio Comunale con Delibera n°50  
del 9 dicembre 2008

APPROVATO dal Consiglio Comunale con Delibera n°.....  
del.....

luglio 2009

scala 1:5.000

aggiornamenti  
dicembre 2008 adozione  
giugno 2009 integ. provincia

**Pianificazione e Coordinamento**  
arch. claudio nodari • arch. mauro bellucini • arch. carlo fasser • arch. ariela rivetta

CLAUDIO NODARI architetto ORDINE DEGLI ARCHITETTI DELLA PROVINCIA DI BRESCIA 344	MAURO BELLUCINI architetto ORDINE DEGLI ARCHITETTI DELLA PROVINCIA DI BRESCIA 328	CARLO FASSER architetto ORDINE DEGLI ARCHITETTI DELLA PROVINCIA DI BRESCIA 119	ARIELA RIVETTA architetto ORDINE DEGLI ARCHITETTI DELLA PROVINCIA DI BRESCIA 109
--	---	--	--

**il responsabile  
del procedimento**  
geom. giulio furioni

**Valutazione Ambientale Strategica**  
ing. marcella salvetti

MARCELLA SALVETTI  
ingegnere  
ORDINE DEGLI INGEGNERI  
DELLA PROVINCIA DI BRESCIA  
1093

**il sindaco**  
alessandro domerighini

claudio nodari architetto

studio di architettura e urbanistica  
25040 esine (bs) - via o. monzoni 57 - tel. e fax 0364.46394

**collaboratore**  
dott. for. marco sangalli

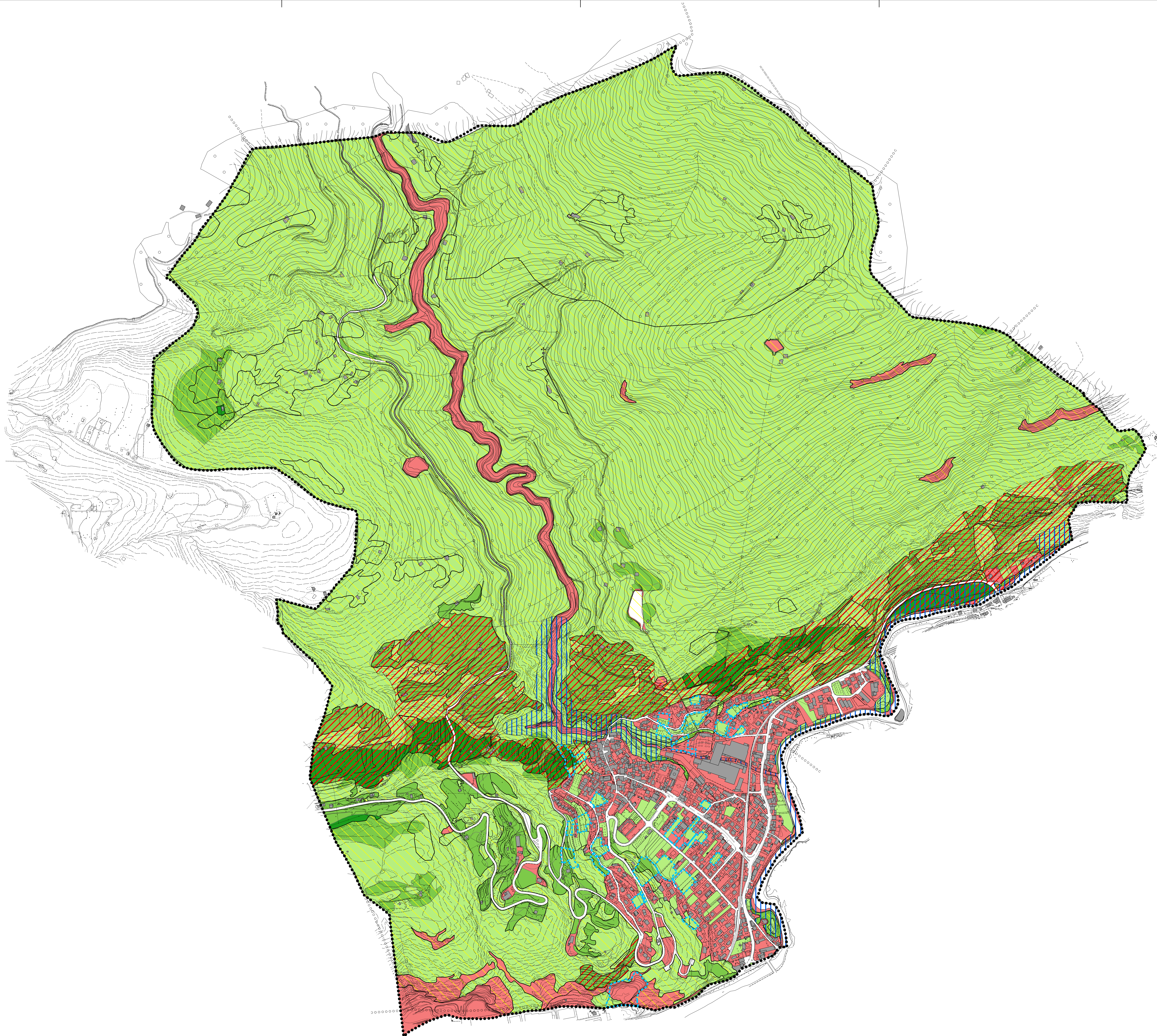

### LEGENDA

#### VALORE AGRO-FORESTALE DEI SUOLI

- valore agro-forestale nullo
- valore agro-forestale basso
- valore agro-forestale moderatamente basso
- valore agro-forestale moderatamente alto
- valore agro-forestale alto

#### VALORE PAESAGGISTICO AMBIENTALE

- Ambiti di rilevanza paesaggistica a conduzione agricola tradizionale
- Ambiti di rilevanza ecologico-ambientale (elementi di reti ecologiche)
- Ambiti di pregio naturalistico
- ..... Confine comunale
- Ambito di trasformazione

