

# Piano di Governo del Territorio

**Documento di Piano**  
Carta condivisa del paesaggio:  
componenti del paesaggio urbano

**DP 3.5**

novembre 2008  
scala 1:5000

aggiornamenti

ADOTTATO dal Consiglio Comunale con Delibera n° 50  
del 9 dicembre 2008

APPROVATO dal Consiglio Comunale con Delibera n° 26  
del 20 luglio 2009

**Pianificazione e Coordinamento**  
arch. claudio nodari • arch. mauro bellicini • arch. carlo fasser • arch. ariela rivetta

claudio nodari  
architetto  
ORDINE DEGLI ARCHITETTI  
DELLA PROVINCIA DI BRESCIA  
444

mauro bellicini  
architetto  
ORDINE DEGLI ARCHITETTI  
DELLA PROVINCIA DI BRESCIA  
1242

carlo fasser  
architetto  
ORDINE DEGLI ARCHITETTI  
DELLA PROVINCIA DI BRESCIA  
1814

ariela rivetta  
architetto  
ORDINE DEGLI ARCHITETTI  
DELLA PROVINCIA DI BRESCIA  
1409

**Valutazione Ambientale Strategica**  
ing. marcella salveti

FRANCESCO SCHIETTI  
ingegnere  
ORDINE DEGLI INGEGNERI  
DELLA PROVINCIA DI BRESCIA  
493

**il responsabile  
del procedimento**  
geom. guido turioni

**il sindaco**  
alessandro domenighini

claudio nodari architetto

studio di architettura e urbanistica

25040 esine (bs) - via a. manzoni 57 - tel. e fax 0364.46394

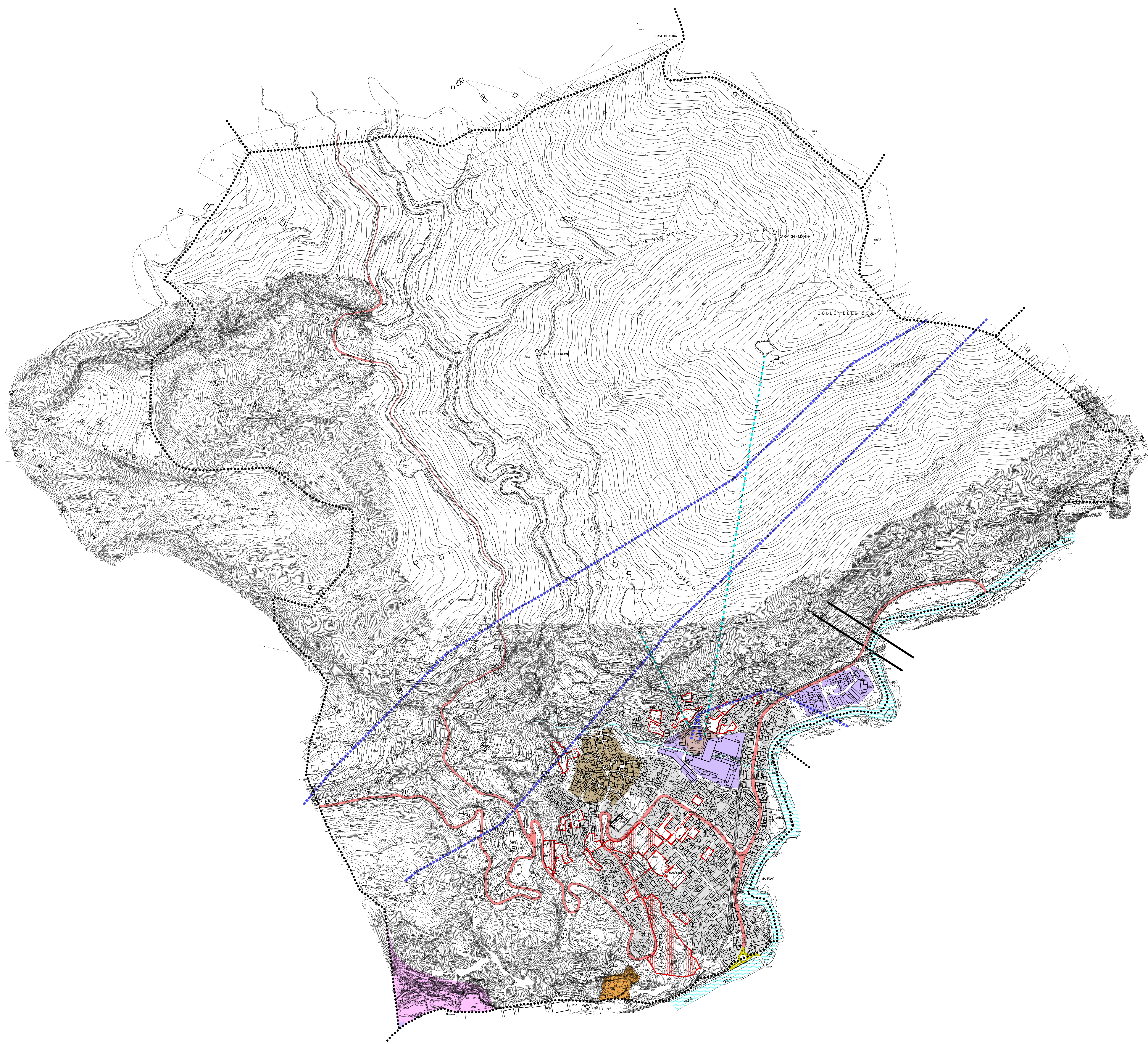

## LEGENDA

- nuclei di antica formazione
- tessuto urbano artigianale/produttivo consolidato
- tessuto urbano residenziale consolidato
- aree con attrezzature tecnologiche
- ambito di cava dismessa "Cava Damiola" (progetto di recupero ambientale)
- ambito consolidato estrattivo (piano core DCR n. 582/2008)
- aree impegnate dal P.R.G. vigente (destinazione residenziale)
- ambiti in fase di attuazione
- ambiti delle trasformazioni condizionate
- rete stradale esistente
- rete stradale progetto
- condotte forzate
- elettrodotti
- corsi d'acqua
- rete ferroviaria
- confine comunale

