Protocollo

Comune di Malegno
Provincia di Brescia

Piano di Governo del Territorio

Documento di Piano

Carta condivisa del paesaggio: Capacità d'uso del suolo

DP 3.3

novembre 2008

scala 1:5.000

aggiornamenti

.....

ADOTTATO dal Consiglio Comunale con Delibera n°.....
del .....

APPROVATO dal Consiglio Comunale con Delibera n°.....
del.....

Pianificazione e Coordinamento
arch. claudio nodari • arch. maura bellicini • arch. carlo fasser • arch. ariela rivetta

claudio nodari architetto
via b. marcello 20 - 25080 prevalle (bs)
ORDINE DEGLI ARCHITETTI DELLA PROVINCIA DI BRESCIA
544

maura bellicini architetto
via b. marcello 20 - 25080 prevalle (bs)
ORDINE DEGLI ARCHITETTI DELLA PROVINCIA DI BRESCIA
1295

carlo fasser architetto
via mantegna 6 - 25122 brescia
ORDINE DEGLI ARCHITETTI DELLA PROVINCIA DI BRESCIA
1419

ariela rivetta architetto
via mantegna 6 - 25122 brescia
ORDINE DEGLI ARCHITETTI DELLA PROVINCIA DI BRESCIA
1489

Valutazione Ambientale Strategica
ing. marcella salvetti

marcella salvetti ingegnere
via nazionale 39 - 25050 rodengo saiano (bs)
ORDINE DEGLI INGEGNERI DELLA PROVINCIA DI BRESCIA
4023

il responsabile del procedimento
geom. giudo furloni

il sindaco
alessandro domenighini

claudio nodari architetto
studio di architettura e urbanistica
25040 esine (bs) - via a. manzoni 57 - tel. e fax 0364.463794

collaboratore
dott. for. marco sangalli

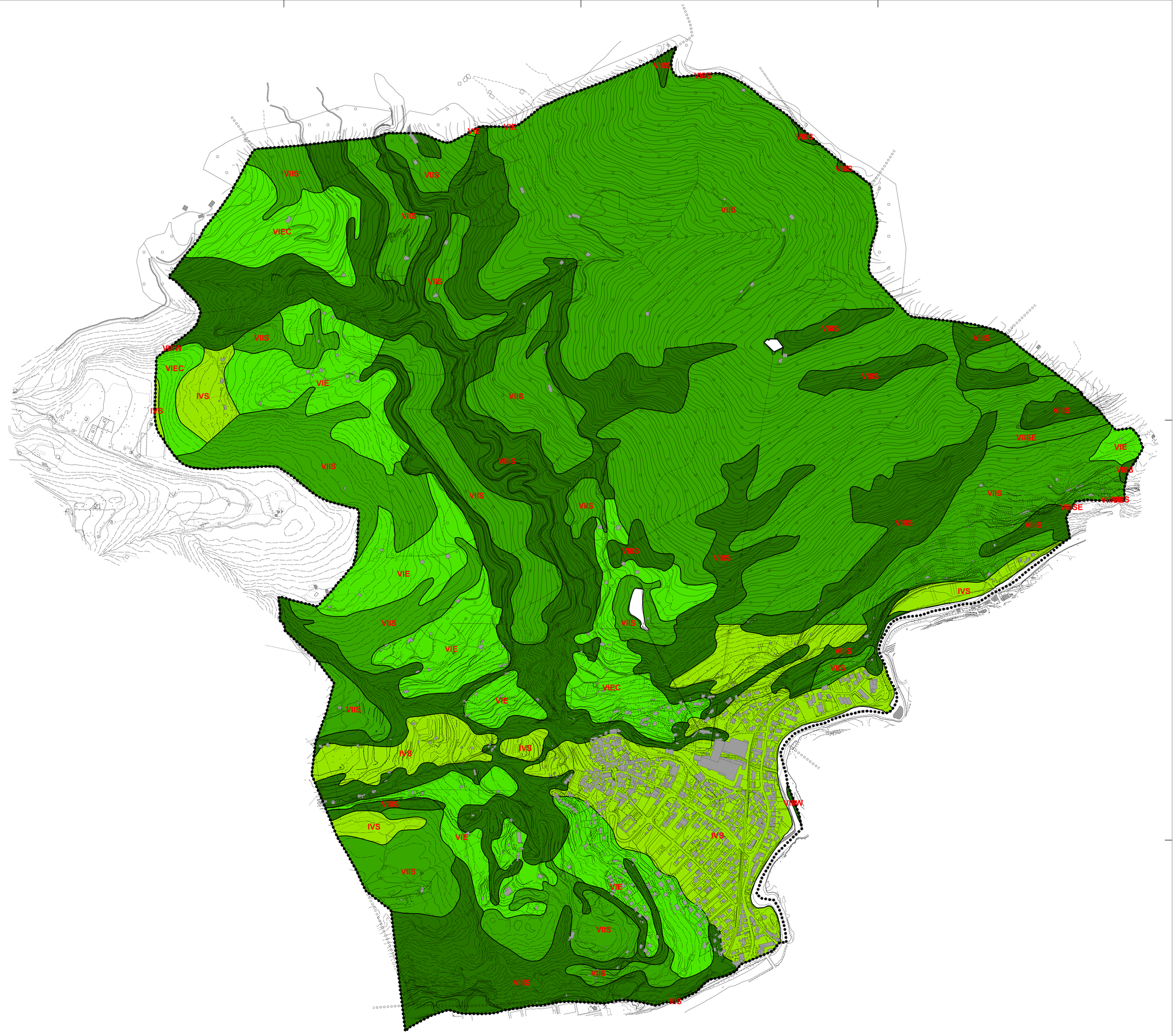

LEGENDA

CAPACITA' D'USO DEL SUOLO

CLASSI

- I — suoli con pochissimi fattori limitanti e quindi utilizzabili per tutte le colture
- II — suoli con moderate limitazioni che riducono la scelta delle colture e/o richiedono pratiche per la conservazione del suolo
- III — suoli con intense limitazioni che riducono la scelta delle colture e/o richiedono speciali pratiche conservative
- IV — suoli con limitazioni molto forti che restringono drasticamente la scelta colturale e/o richiedono pratiche di gestione accurata
- V — suoli privi di rischi erosivi ma con limitazioni ineliminabili tali da restringere l'uso alle attività silvo-pastorali
- VI — suoli con severe limitazioni che li rendono inadatti alle coltivazioni e limitano il loro uso al pascolo, alla forestazione e al mantenimento dell'ambiente naturale
- VII — suoli con limitazioni molto severe, inadatti alle coltivazioni tali da rendere difficile anche l'attività silvo-pastorale
- VIII — suoli con limitazioni che precludono il loro uso per fini agro-silvo-pastorali e restringono lo stesso a fini ricreativi, estetici e al mantenimento dell'ambiente naturale

SOTTOCLASSI

- e — limitazioni legate al rischio di erosione
- w — limitazioni legate a drenaggio sfavorevole o a rischio inondazione
- s — limitazioni legate a cratteristiche sfavorevoli del suolo (spessore, pietrosità ...)
- c — limitazioni legate a sfavorevoli limitazioni climatiche

●●●●●● confine comunale