

Comune di
Malegno
Provincia di Brescia

Piano di Governo del Territorio

APPROVATO dal Consiglio Comunale con Delibera n° 26 del 20 luglio 2009

Piano delle Regole Rete Ecologica Comunale: indicazioni operative

INTEGRAZIONI PROVINCIA

variante V1

adottata dal Consiglio Comunale con Delibera n° 3 del 15 gennaio 2013
approvata dal Consiglio Comunale con Delibera n°... del

Planificazione e Coordinamento
arch. claudio nodari • arch. maria bellini • arch. elena pallesi • ing. lida cotti piccinelli
ING. CLAUDIO NODARI
ING. MARIA BELLINI
ING. ELENA PALLESI
ING. LIDA COTTI PICCINELLI
CONFERENZA PROVINCIALE
DELLA PROVINCIA DI BRESCIA
2009

Verifica di Assoggettabilità alla VAS
ing. marcella salvetti
ING. MARCELLA SALVETTI
CONFERENZA PROVINCIALE
DELLA PROVINCIA DI BRESCIA
2009

claudio nodari architetto
studio di architettura e urbanistica
25040 esine - bs - via a. manzoni 57 - tel. e fax 0364.46394

PR 4

aprile 2013
scala 1:5.000, 10.000
aggiornamenti
aprile 2013 - int. provincia

il responsabile
del procedimento
geom. giulio furini

il sindaco
alessandro domenighini

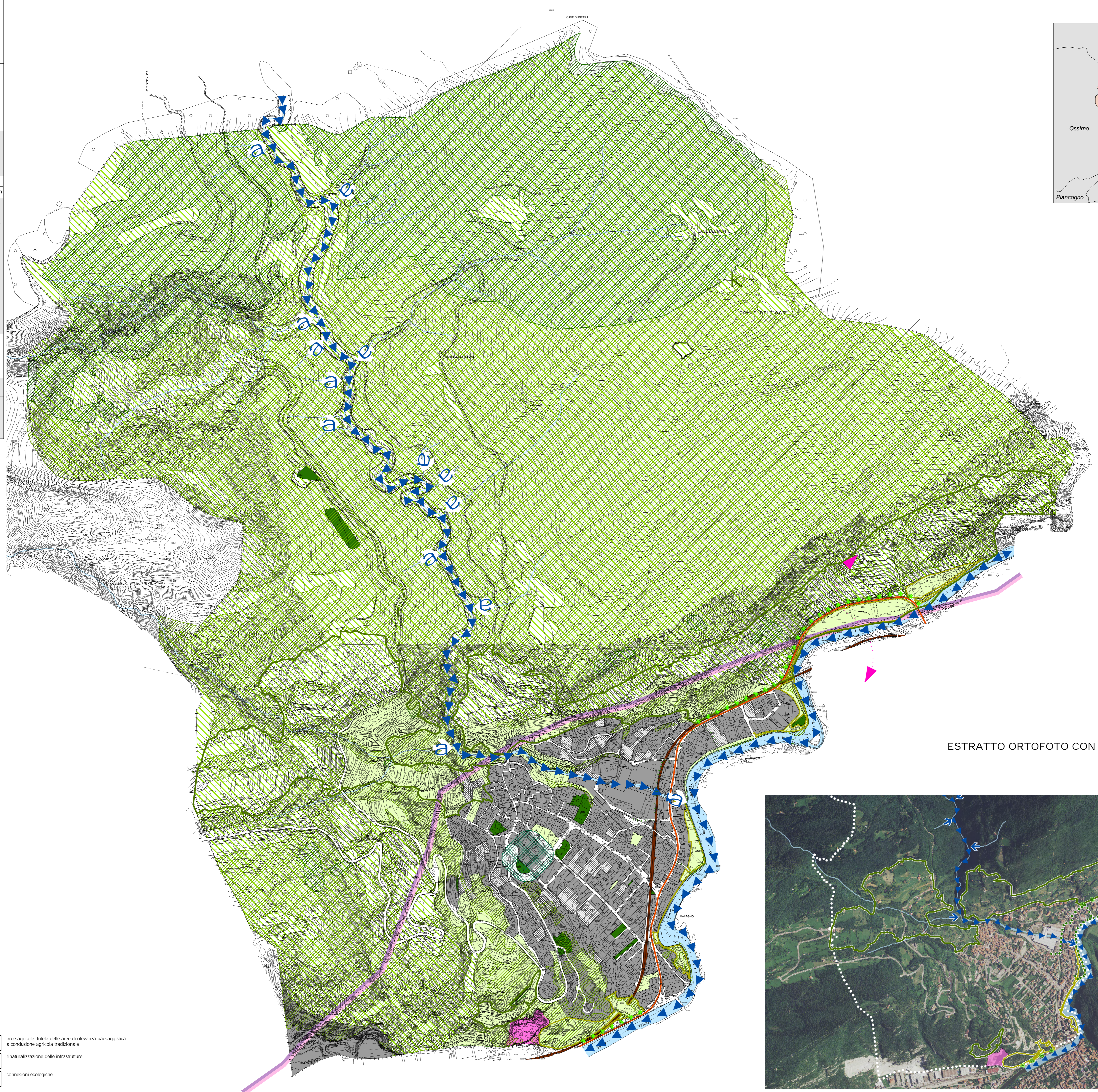

LEGENDA

D.G.R. 30 dicembre 2009 n.8/10962 / D.G.R. 26 novembre 2008 n.8/8515
"Modalità per l'attuazione della Rete Ecologica Regionale
in accordo con la programmazione territoriale degli enti locali"

- confine comunale
- UNITA' AMBIENTALI RILEVANTI
 - terreni coperti da boschi - bosco ceduo (art.142 lettera g) D.Lgs.22/01/2004 n.42
 - terreni coperti da boschi - bosco altofusto (art.142 lettera g) D.Lgs.22/01/2004 n.42
 - verde urbano e sportivo
 - albero monumentale (PTCP)
- UNITA' AMBIENTALI ACQUATICHE
 - fiumi rilevanti - Fiume Oglio, Torrente Lario, Torrente Valle dell'Inferno, Torrente Via Marco
 - corsi d'acqua minori (RM)
- NODI DELLA RETE
 - Capitali entro nuclei di naturalità diffusa core areas (PTCP)
- ZONE DI RIQUALIFICAZIONE ECOLOGICA
 - ambiti urbani e perurbani della ricostruzione ecologica diffusa (PTCP)
- AREE DI SUPPORTO
 - aree destinate a verde dagli strumenti urbanistici locali - P.G.T.
 - aree agricole montane e boschive (zone E)
 - rispetto dell'abitato e verde di connessione tra territorio agricolo ed edificato
 - aree di rispetto cimiteriale
- ELEMENTI DI CRITICITA' PER LA RETE ECOLOGICA
 - principale barriere infrastrutturali - rete stradale
 - principale barriere infrastrutturali - rete ferroviaria
 - principale barriere inediatriche - tessuto urbano consolidato
 - principale barriere inediatriche - ambiti di trasformazione
- INDICAZIONI OPERATIVE
 - mantenimento delle piante vetuste e dei grandi alberi - albero monumentale
 - connessioni ecologiche su unità ambientali acquatiche
 - mantenimento della fascia ripariale del fiume Oglio
 - connettività trasversale della rete idrica minore
 - percorsi ciclo pedonali di progetto
 - progetto di rinaturalizzazione: centro culturale e struttura museale ex caveo Damola
 - area agricola: tutela delle aree di rilevanza paesaggistica a conduzione agricola tradizionale
 - rinaturalizzazione delle infrastrutture
 - connessioni ecologiche

ESTRATTO ORTOFOTO CON INDICAZIONI OPERATIVE
scala 1: 10.000

