

Comune di  
Malegno  
Provincia di Brescia

# Piano di Governo del Territorio

APPROVATO dal Consiglio Comunale con Delibera n° 26 del 20 luglio 2009  
Documento di Piano  
Vincoli amministrativi e ambientali

Recepimento osservazioni Ufficio Tecnico, ARPA, ASL e  
Parere Compatibilità PTCP

## variante V1

adottata dal Consiglio Comunale con Delibera n° 3 del 15 gennaio 2013  
approvata dal Consiglio Comunale con Delibera n°... del

DP 6.1a

settembre 2012

scala 1:5.000

aggiornamenti  
giugno 2013

il responsabile  
del procedimento  
geom. giulio furioni

il sindaco  
Alessandro Domenighini

### Planificazione e Coordinamento

arch. claudio nodari • arch. mauro bellicini • arch. elena palestini • Ing. lida cotti piccinelli

claudio nodari architetto  
mauro bellicini architetto  
elena palestini architetto  
lida cotti piccinelli ingegnere

### Verifica di Assoggettabilità alla VAS

Ing. marcella salotti

marcella salotti ingegnere  
verifica della compatibilità  
alla VAS

claudio nodari architetto

studio di architettura e urbanistica  
25040 esine - bs - via s. monzoni 57 - tel e fax 0364 46394

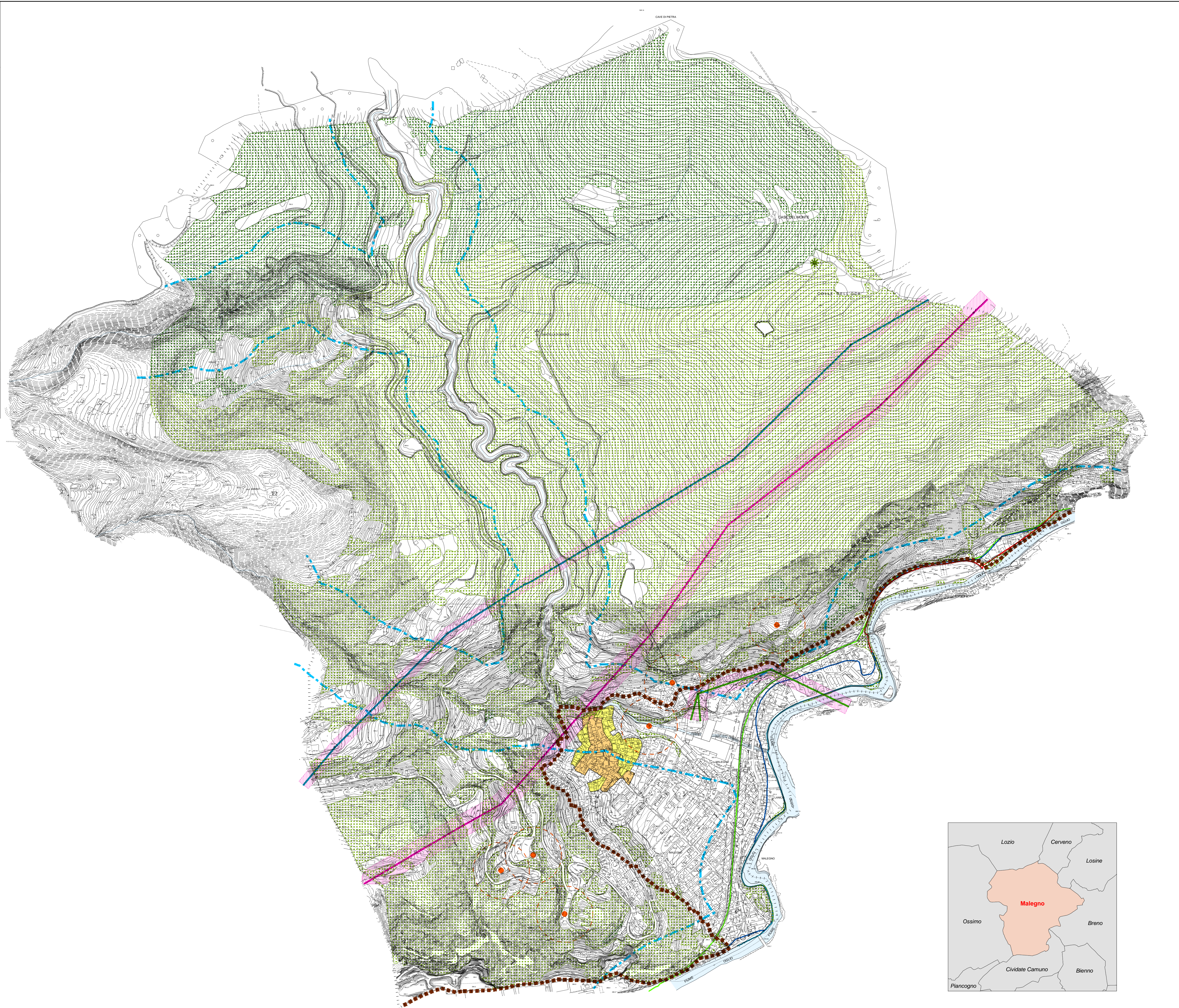

### LEGENDA

- confine comunale
- corsi d'acqua
- vincolo idrogeologico (R.D.L. 3267/1923)
- vincolo fluviale (art.142 lettera c) D.Lgs. 22/01/2004 n. 42 - L. 8 agosto 1985, n. 431)
- centro storico - zona "A" esistente alla data agosto 1985
- zone A, B e FPA, di PR.C. vigenti alla data agosto 1985 non sottoposte a vincolo anche se in zona di vincolo
- territori coperti da boschi - altofusto (art.142 lettera g) D.Lgs. 22/01/2004)
- territori coperti da boschi - ceduo (art.142 lettera g) D.Lgs. 22/01/2004)
- albero monumentale
- Vincoli amministrativi
  - fascia di rispetto cimiteriale
  - fascia di rispetto ferroviario (30m)
  - fascia di rispetto stradale
  - elettrdotto e fascia di rispetto di 21 m
  - elettrdotto e fascia di rispetto di 27 m
  - elettrdotto e fascia di rispetto di 38 m
- Elementi relativi al P.A.L.
  - limite esterno fascia A
  - limite esterno fascia B
  - limite esterno fascia C
  - limite esterno fascia B di progetto
  - allievements con più di 10 capi e relative fasce di rispetto (100m)

