VILLA - SOMMICO

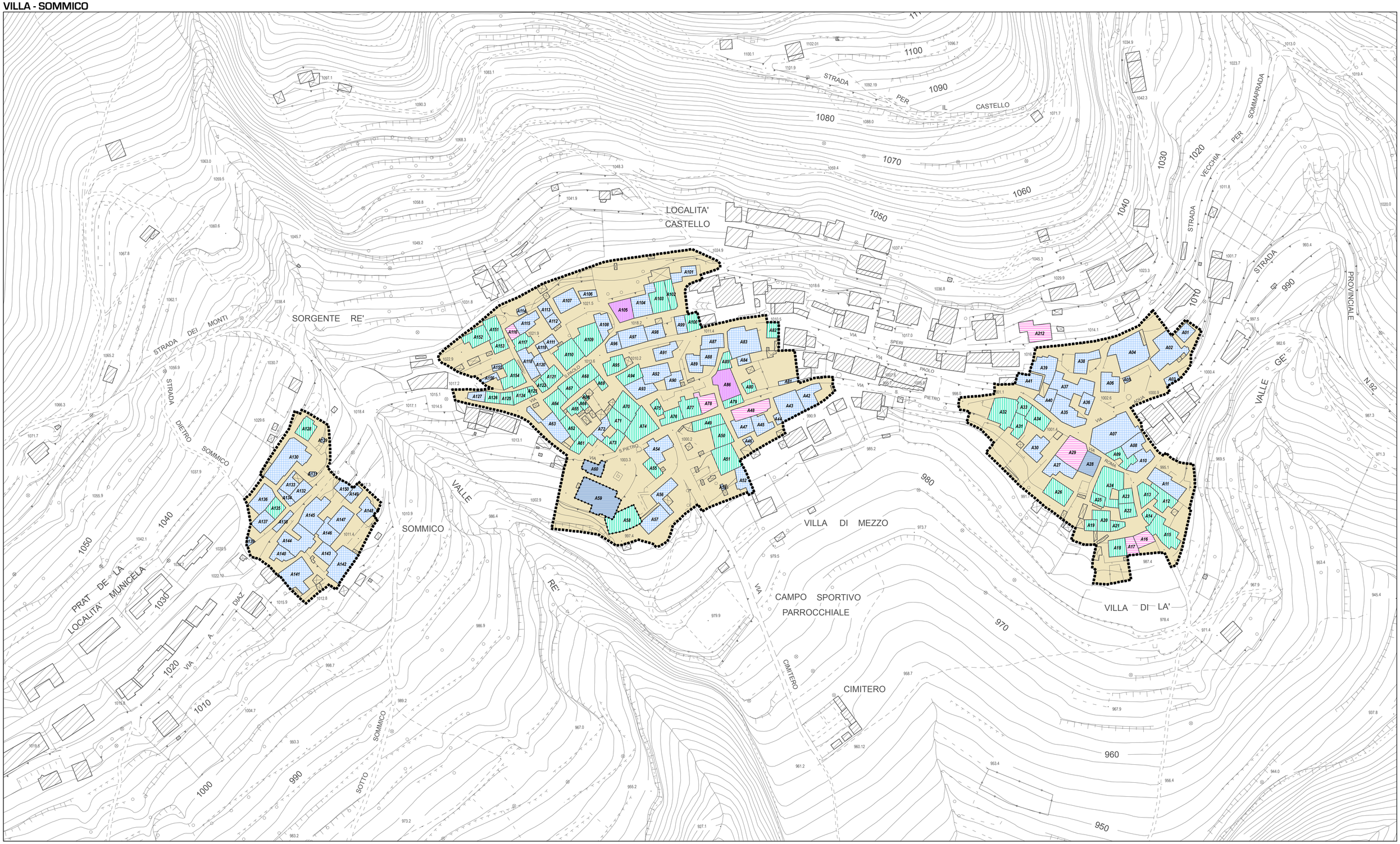

Legenda

- Edifici di grado 1
- Edifici di grado 2
- Edifici di grado 3
- Edifici di grado 4
- Edifici di grado 5
- Immobili vincolati ai sensi del D.Lgs. 42/2004 Immobili vincolati ai sensi del D.Lgs. 42/2004
- Nuclei di antica formazione

progettisti:

marco bianchi
architetto

riccardo domenighini
urbanista

adozione delibera C.C.
n° ..... del .....
pubblicazione
il .....
approvazione delibera C.C.
n° ..... del .....
pubblicazione sul BURL
n° ..... del .....

pr.P03.2

COMUNE DI LOZIO

Provincia di Brescia

PIANO DELLE REGOLE

NUCLEI DI ANTICA FORMAZIONE
Classificazione degli edifici
Villa e Sommico

scala: 1:1000

data: aprile 2014

PGT